佐賀県経営支援本部
統計調査課

鉱工業生産指数(季節調整済)（平成25年7月分）

- 生産指数　93.4　（前月比　2.5　%）
- 出荷指数　87.7　（前月比　0.7　%）
- 在庫指数　95.8　（前月比　2.1　%）

（参考）　生産指数
- 九州　99.5
- 全国　97.9

（注）平成23年の数値は、年間補正済み。平成24年の数値は、年間補正後変動する場合がある。
佐賀県については平成17年＝100、全国、九州については、平成22年＝100の指数である。

＊鉱工業生産指数＊　平成22年＝100(全国・九州)
平成17年＝100(佐賀県)

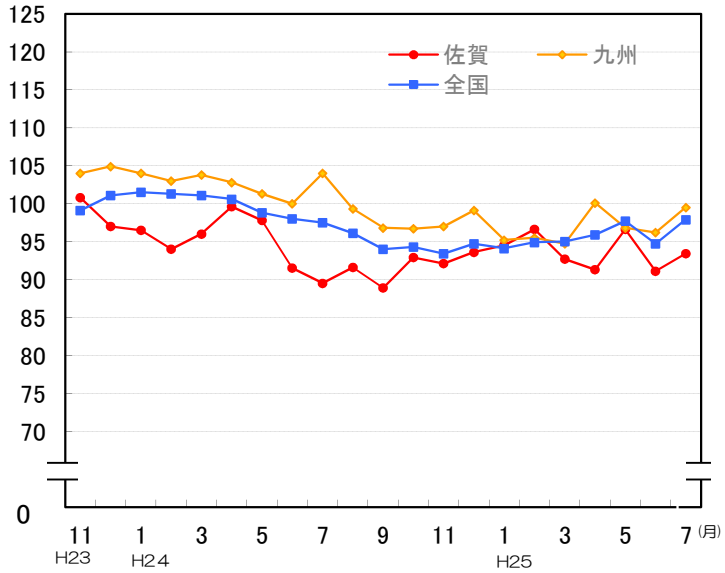

賃金・労働時間の動き（平成25年7月分）
（事業所規模30人以上）

- 1人平均現金給与総額
  370,549　円　（前年同月比　4.1　%）
- 1人平均所定外労働時間数
  11.3　時間　（前年同月比　△4.3　%）
- 有効求人倍率（季節調整済）
  0.78　倍　（前月差　0.03　）

(注1) 前年同月比は指数による。
(注2) 30人以上の事業所については、平成24年1月に事業所の交替を行ったので、それ以前との単純比較はできない。
(注3) 有効求人倍率の対前月増減差はポイント差である。
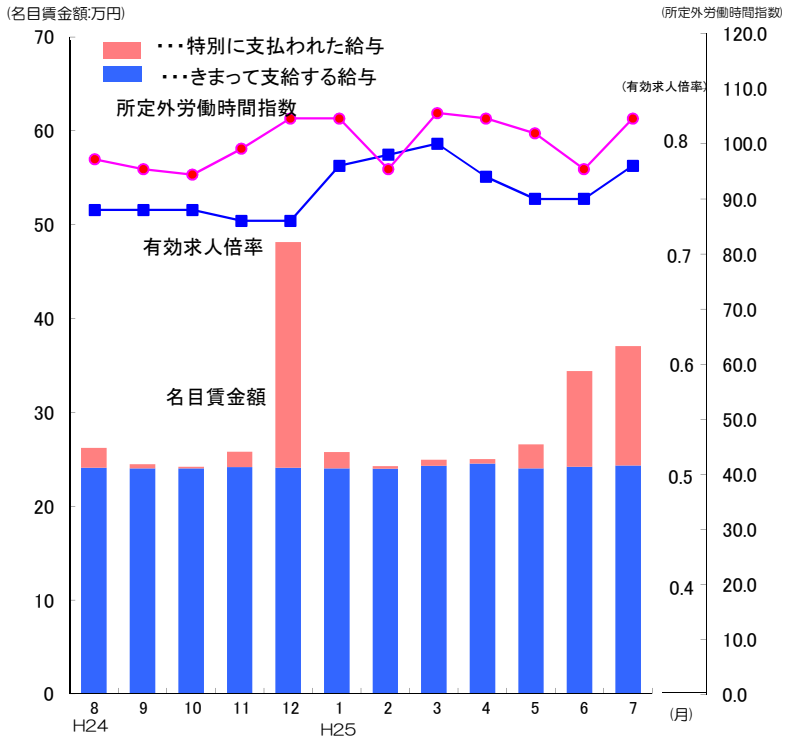
＊賃金･労働時間の動き＊
平成22年=100