佐賀県政策部
統計分析課

鉱工業指数（季節調整済）（令和 2年 4月分）

- 生産指数　96.2　（前月比　△1.2 %）
- 出荷指数　93.8　（前月比　△0.6 %）
- 在庫指数　108.8　（前月比　△4.3 %）

（参考）生産指数
- 九州　92.0
- 全国　87.1

（注）数値は、年間補正後変動する場合がある。
（注）各数値は平成27年基準である。

＊鉱工業生産指数＊

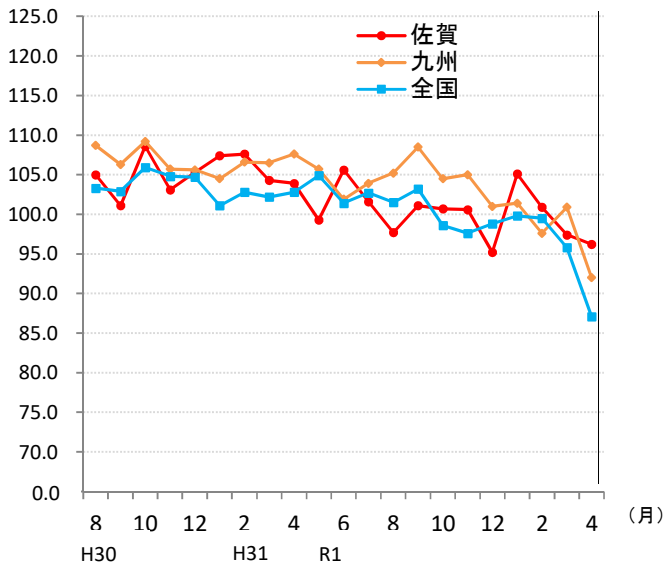

賃金・労働時間の動き（令和 2年 4月分）

（事業所規模３０人以上）

- １人平均現金給与総額
  250,684 円　（前年同月比　△4.3%）
- １人平均所定外労働時間数
  10.2　時間　（前年同月比　△27.1%）
- 有効求人倍率（季節調整済）
  1.13　倍　（前月差　△0.04）

（注1）前年同月比は指数による。
（注2）有効求人倍率の対前月増減差はポイント差である。
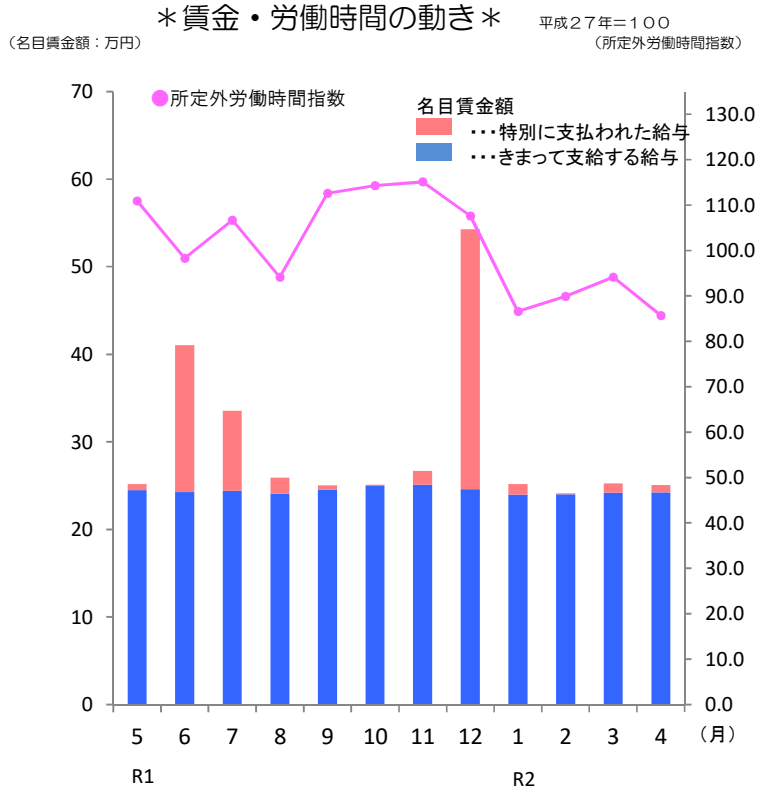
＊賃金・労働時間の動き＊