

平成30年

唐津港統計年報



佐賀県

佐賀県唐津土木事務所



唐津港は、玄界灘に面した静穏な港で、古くから「唐の津」と称され、大陸との交易の要衝として栄えてきた。明治以降、石炭の積出し港として発展し、大正期には外国貿易も盛んに行われた。

昭和26年重要港湾に指定された後は、石炭の積出し及び工業開発を骨子とした港湾計画に沿い、施設の整備が進められた。しかし、30年代後半のエネルギー革命による石炭産業の衰退とともに港勢は著しく落ち込み、石炭偏重からの脱却が課題となった。このような状況の下、電力、石油等の企業が進出し、昭和42年からは、妙見地区の公共ふ頭整備・工業用地造成に着手するなど、本格的な臨海部開発がスタートした。現在では、これらの公共ふ頭・工業用地も完成し、多くの企業が進出するなど、県北部の流通及び経済の拠点として重要な役割を担っている。

玄海国立公園の一部をなす港の東部には、虹の松原、唐津城があり、東の浜から西の浜へと続く砂浜は、毎年多くの海水浴客で賑わいをみせている。また、この海域は海洋性レクリエーション拠点として重要な役割を果たしている。

今後は、平成19年4月に就航した沓岐フェリーのふ頭を中心に、隣接する緑地を一体的に整備するとともに、アメニティの高い快適な港湾空間創出のため当地区の再開発を核とした唐津湾ウォーターフロント整備、臨港交通体系の充実などを推進し、物流・生産・レクリエーション機能を有する総合的な港湾の形成を図ることとしている。



凡 例

- 1 本統計表は、平成30年1月から平成30年12月までの1年間の唐津湾の港勢力を編集しました。
- 2 編集にあたっては、統計法に基づく港湾調査規則(昭和26年運輸省令第13号)によって港に出入りした船舶、貨物及び港湾施設利用状況を調査したもので、船舶出入ごとの調査及び関係業者からの報告に基づいています。
- 3 入港船舶は、5トン以上の船舶を対象として、出入貨物は5トン未満の入港船舶についても調査しました。
- 4 貨物数量は、原則としてフレート・トンによります。すなわち容積は1.133m³(40立方フィート)、重量は1,000kgをもって1トンとし、重量又は容積においてはいずれか大なる方で計算することを原則とし、上記の原則によらない貨物は慣習に従いました。

5 用語説明

(1)「総トン数」、「重量トン数」

船舶における総トン数とは、船舶の内部容積を基準として表したトン数で、船の大きさを表す最も標準的なトン数です。また、重量トン数とは、当該船舶に積載できる貨物の最大重量を表すトン数です。

(2)「外(内)航貿易」

外航貿易とは、本港と直接外国の港と取引のあった出入貨物のことです。国内の他の港湾で積み換えて外国の港湾に輸送されるもの、及び外国の港湾から輸送され、国内の他の港湾で積み換えて本港に入荷したものは内航貿易としました。

(3)「本船」

入港船舶のうち総トン数500トン以上の船舶を言います。

この統計年報についてのお問い合わせは、唐津土木事務所港湾課みなと利用担当
電話(0955-72-2148)までお願いします。

目 次

図 表

第一章 入港船舶

入港船舶のうごき(隻数・総トン数).....	1
入港船舶月別比較表.....	2
入港船舶累計比較表.....	2
第二章 海上出入貨物	
海上出入貨物総括表.....	3
海上出入貨物比較表.....	3
海上出入貨物月別比較表.....	4
海上出入貨物累計比較表.....	4
主要貨物のうごき(輸移出入).....	5

第1表 入港船舶

(1)入港船舶船種別5ヶ年比較表.....	6
(2)船舶乗降人員表.....	6
(3)入港船舶トン数階級別集計表.....	7
(4)入港船舶種別集計表.....	8
(5)入港最大船舶月別表.....	8
(6)入港船舶トン数階級別5ヶ年比較表.....	9

第2表 海上出入貨物

(1)海上出入貨物品種別表.....	10
(2)海上出入貨物品目別月別表.....	11
(3)海上輸移出入貨物表.....	12
(4)海上出入貨物品目別5ヶ年比較表.....	15

第3表 施設利用状況

(1)船舶給水利用状況表.....	16
(2)けい留施設別利用状況表.....	17
(3)けい留施設別海上出入貨物取扱トン数表.....	18
(4)本船荷役状況表.....	20

第一章. 入港船舶

入港船舶のうごき(隻数)

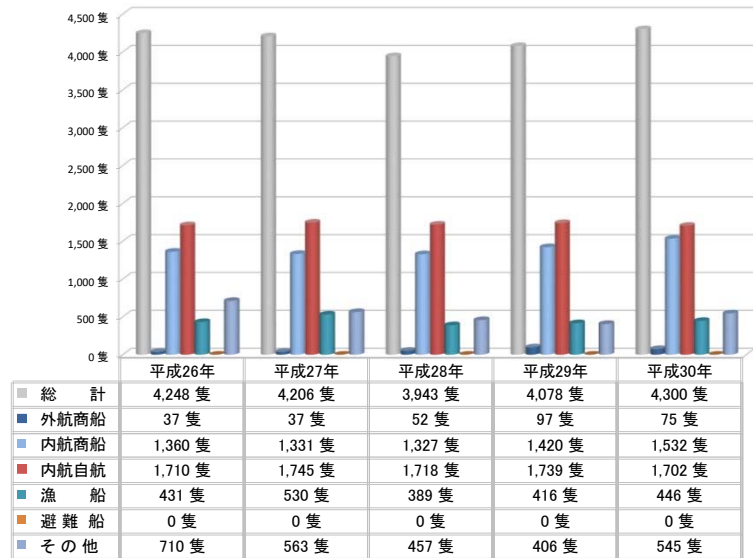
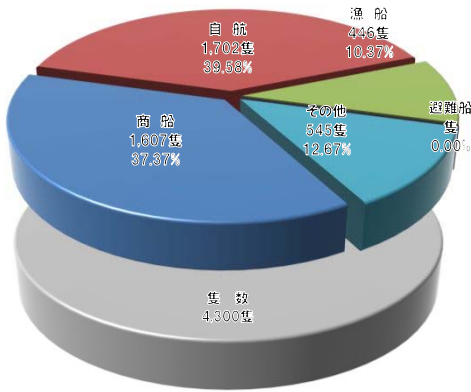

入港船舶のうごき(総トン数)

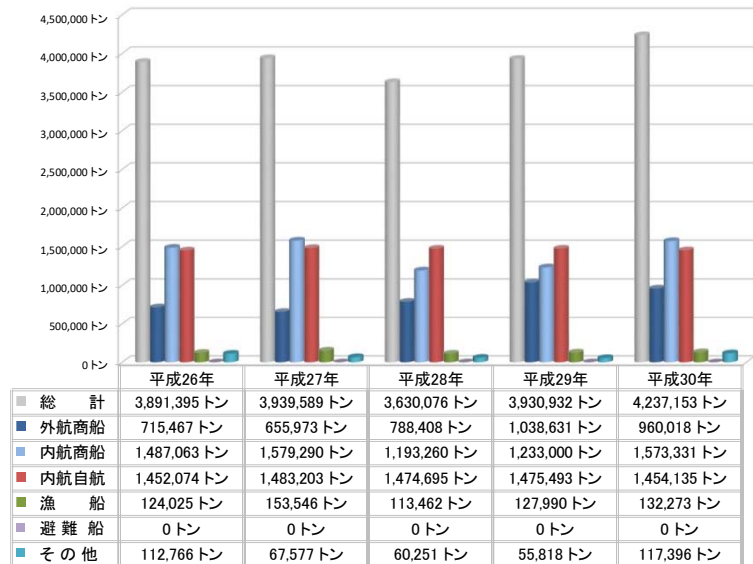
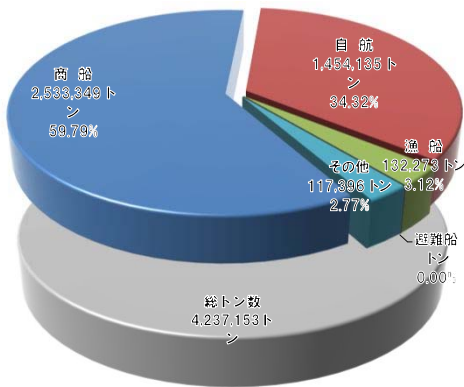

第一章. 入港船舶

入港船舶月別比較表

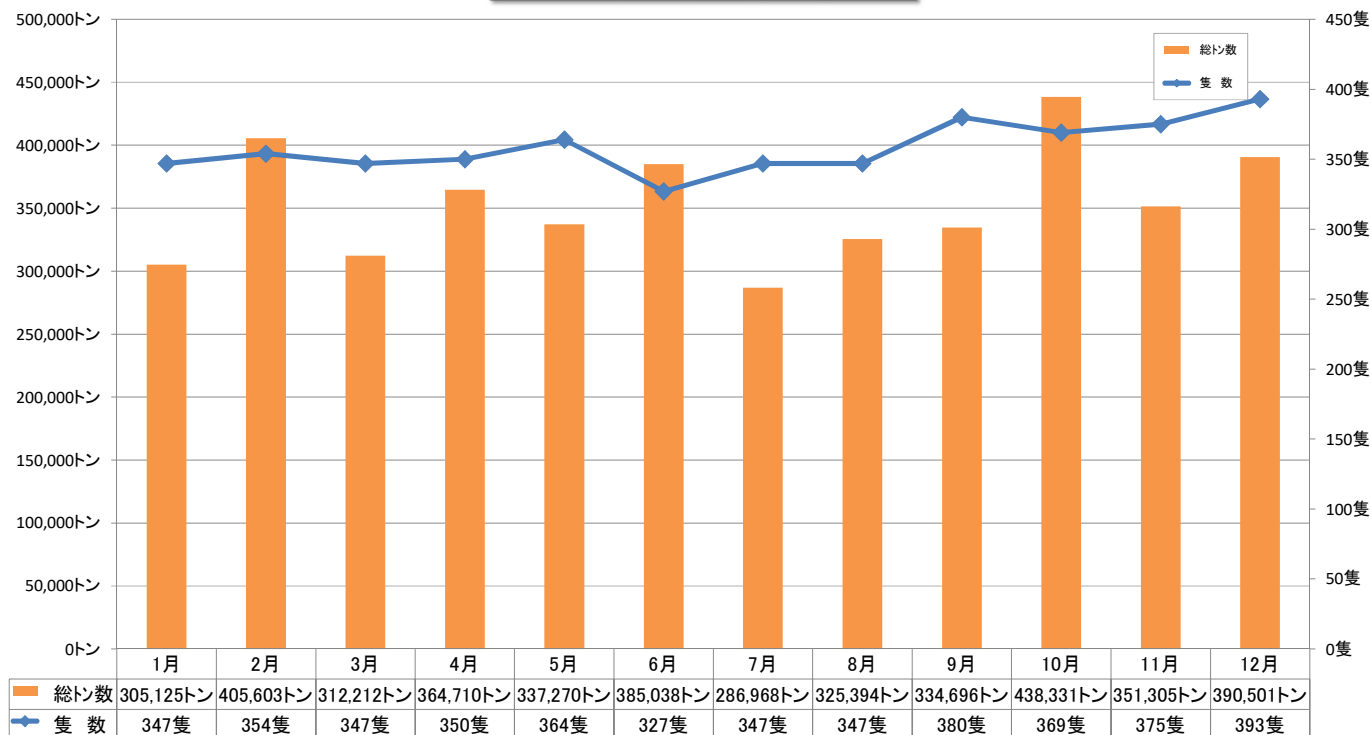

入港船舶累計比較表

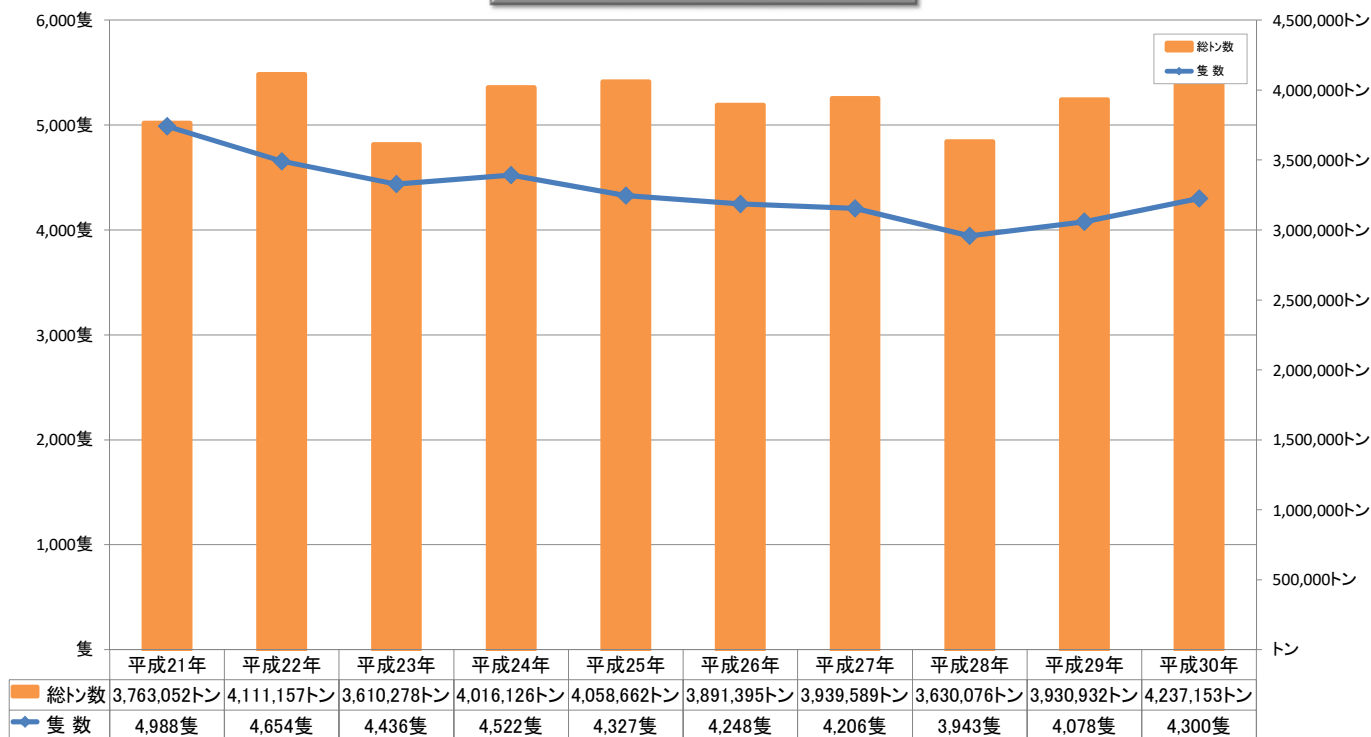

第二章. 海上出入貨物

海上出入貨物総括表

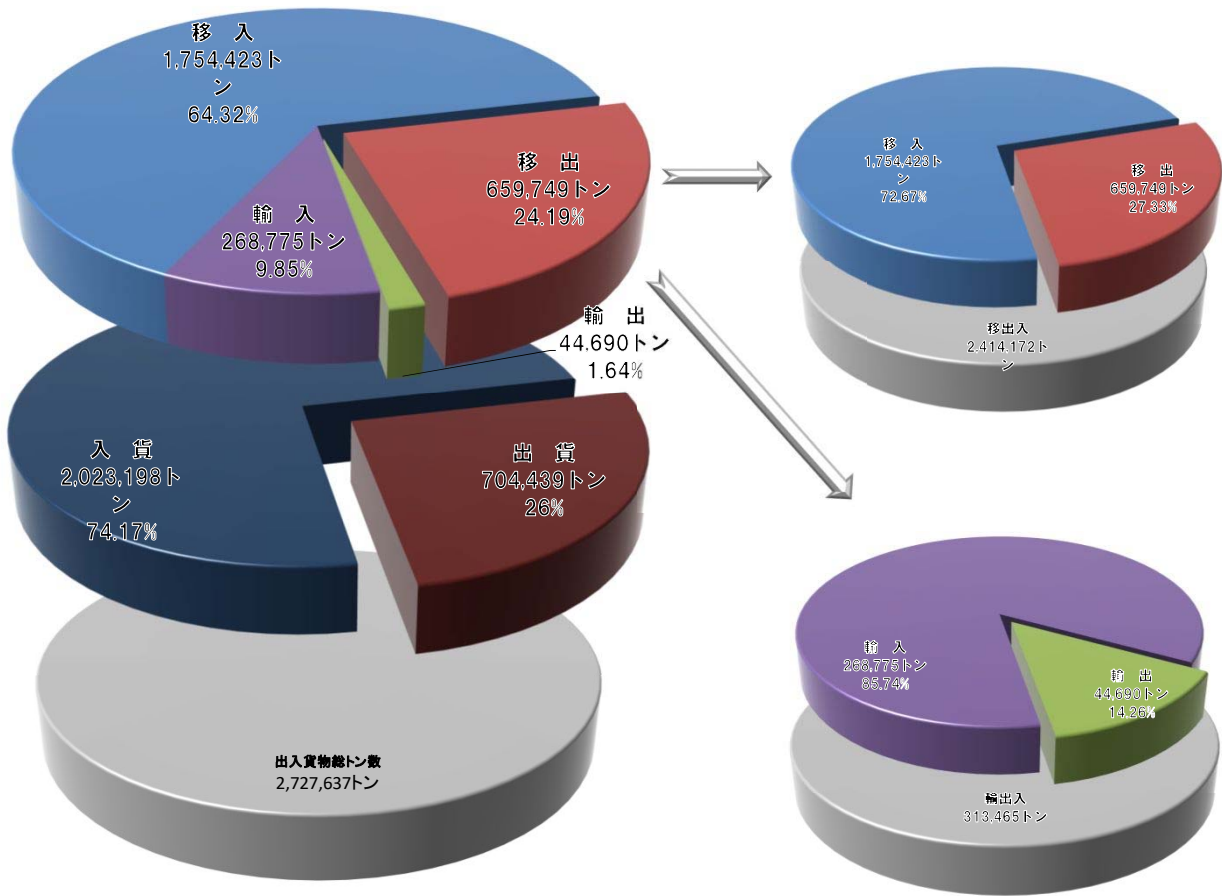

海上出貨物品種別比較表

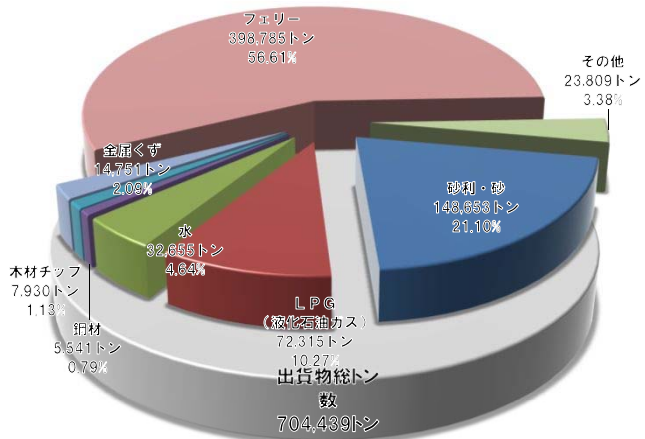

海上入貨物品種別比較表

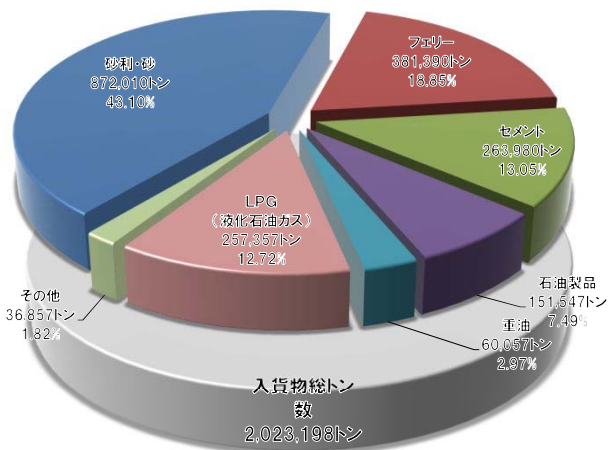

第二章. 海上出入貨物

海上出入貨物月別比較表

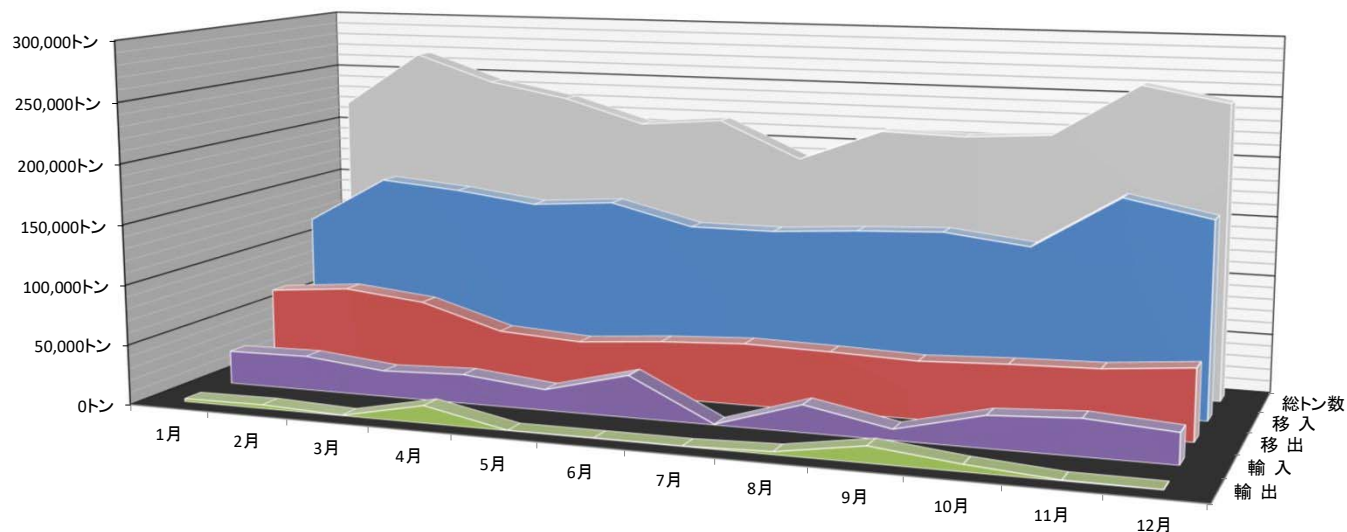

	1月	2月	3月	4月	5月	6月	7月	8月	9月	10月	11月	12月
■ 輸 出	2,476トン	3,172トン	438トン	14,430トン	395トン	504トン	441トン	2,479トン	13,401トン	5,897トン	667トン	390トン
■ 輸 入	27,931トン	28,852トン	21,911トン	24,318トン	17,323トン	34,787トン	693トン	22,556トン	9,099トン	26,153トン	29,940トン	25,212トン
■ 移 出	68,369トン	74,248トン	67,142トン	46,850トン	42,768トン	48,126トン	51,542トン	50,163トン	47,981トン	50,887トン	52,721トン	58,952トン
■ 移 入	120,931トン	160,397トン	154,658トン	145,925トン	151,008トン	133,948トン	133,939トン	138,408トン	141,407トン	133,294トン	177,229トン	163,279トン
■ 総トン数	219,707トン	266,669トン	244,149トン	231,523トン	211,494トン	217,365トン	186,615トン	213,606トン	211,888トン	216,231トン	260,557トン	247,833トン

海上出入貨物累計比較表

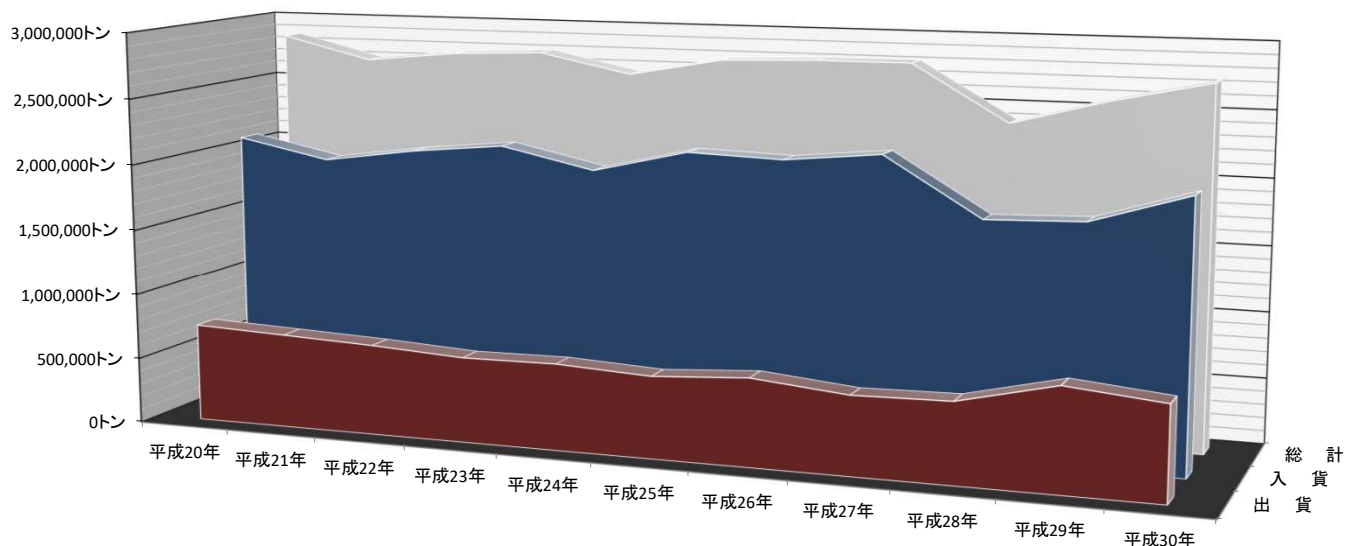

	平成20年	平成21年	平成22年	平成23年	平成24年	平成25年	平成26年	平成27年	平成28年	平成29年	平成30年
■ 出 貨	740,648トン	713,166トン	684,814トン	644,371トン	651,730トン	615,009トン	659,124トン	590,822トン	604,854トン	773,496トン	704,439トン
■ 入 貨	2,112,299トン	1,970,623トン	2,071,041トン	2,141,324トン	1,989,903トン	2,159,209トン	2,136,641トン	2,208,730トン	1,776,264トン	1,799,790トン	2,023,198トン
■ 総 計	2,852,947トン	2,683,789トン	2,755,855トン	2,785,695トン	2,641,633トン	2,774,218トン	2,795,765トン	2,799,552トン	2,381,118トン	2,573,286トン	2,727,637トン

第二章. 海上出入貨物

主要貨物のうごき(輸移出入)

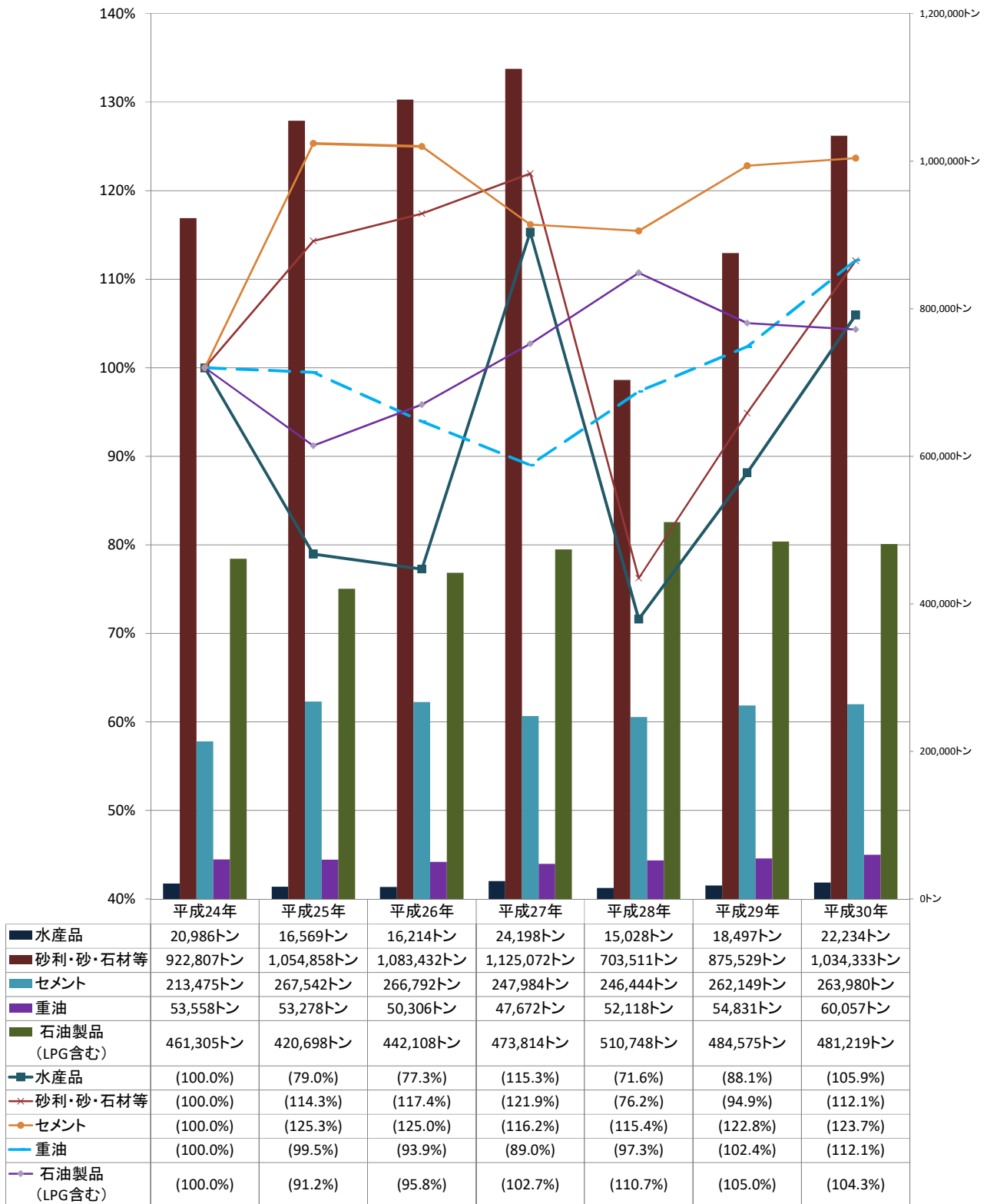

※ ()書は、平成24年を100とした%である。

第1表 入港船舶

(1) 入港船舶船種別5ヶ年比較表

年次	商 船						漁 船		避 難 船		そ の 他		合 計	
	外 航		内 航		内航自航		隻数	トン数	隻数	トン数	隻数	トン数	隻数	トン数
	隻数	トン数	隻数	トン数	隻数	トン数								
26年	37	715,467	1,360	1,487,063	1,710	1,452,074	431	124,025	0	0	710	112,766	4,248	3,891,395
27年	37	655,973	1,331	1,579,290	1,745	1,483,203	530	153,546	0	0	563	67,577	4,206	3,939,589
28年	52	788,408	1,327	1,193,260	1,718	1,474,695	389	113,462	0	0	457	60,251	3,943	3,630,076
29年	97	1,038,631	1,420	1,233,000	1,739	1,475,493	416	127,990	0	0	406	55,818	4,078	3,930,932
30年	75	960,018	1,532	1,573,331	1,702	1,454,135	446	132,273	0	0	545	117,396	4,300	4,237,153

(2) 船舶乗降人員数

月別	唐津・吾岐フェリー			その他			合計
	乗(人)	降(人)	計(人)	乗(人)	降(人)	計(人)	
1月	3,396	4,003	7,399	0	0	0	7,399
2月	2,770	2,807	5,577	0	0	0	5,577
3月	4,139	4,150	8,289	0	0	0	8,289
4月	4,964	4,610	9,574	0	0	0	9,574
5月	6,245	6,217	12,462	0	0	0	12,462
6月	5,116	4,970	10,086	0	0	0	10,086
7月	6,120	5,866	11,986	0	0	0	11,986
8月	7,886	8,133	16,019	0	0	0	16,019
9月	4,698	4,920	9,618	0	0	0	9,618
10月	4,746	4,856	9,602	0	0	0	9,602
11月	5,393	5,788	11,181	0	0	0	11,181
12月	4,554	3,694	8,248	0	0	0	8,248
計	60,027	60,014	120,041	0	0	0	120,041

(3) 入港船舶トン数階級別集計表

種 別	合 計		1 月		2 月		3 月		4 月		5 月		6 月		7 月		8 月		9 月		10 月		11 月		12 月			
	隻数	総トン数	隻数	総トン数	隻数	総トン数	隻数	総トン数	隻数	総トン数	隻数	総トン数	隻数	総トン数	隻数	総トン数	隻数	総トン数	隻数	総トン数	隻数	総トン数	隻数	総トン数	隻数	総トン数		
汽	10,000総トン以上	外航	16	682,334	1	48,022	2	96,120	1	46,789	1	48,022	2	56,909	2	92,870	1	12,991	1	45,965	1	45,965	1	47,342	1	45,965	2	95,374
		内航	5	119,431	0	0	0	0	0	0	0	0	0	0	0	0	0	0	0	1	13,950	4	105,481					
		計	21	801,765	1	48,022	2	96,120	1	46,789	1	48,022	2	56,909	2	92,870	1	12,991	1	45,965	2	59,915	5	152,823	1	45,965	2	95,374
	6,000総トン以上 10,000総トン未満	外航	23	174,674	1	7,156	4	27,013	0	0	7	55,868	1	8,145	2	15,442	0	0	2	16,148	2	13,301	2	16,713	1	8,706	1	6,182
		内航	0	0	0	0	0	0	0	0	0	0	0	0	0	0	0	0	0	0	0	0	0	0				
		計	23	174,674	1	7,156	4	27,013	0	0	7	55,868	1	8,145	2	15,442	0	0	2	16,148	2	13,301	2	16,713	1	8,706	1	6,182
	3,000総トン以上 6,000総トン未満	外航	15	72,230	1	4,464	1	4,464	1	4,643	0	0	1	4,015	2	11,956	3	14,098	1	5,608	1	3,675	2	9,634	2	9,673		
		内航	268	959,174	14	48,676	24	83,867	22	79,740	26	92,347	24	85,181	24	84,743	23	82,666	22	78,891	20	72,163	18	65,062	28	103,172	23	82,666
		計	283	1,031,404	15	53,140	25	88,331	23	84,383	26	92,347	25	89,196	26	96,699	26	96,764	23	84,499	21	75,838	20	74,696	30	112,845	23	82,666
	1,000総トン以上 3,000総トン未満	外航	24	48,657	3	7,547	2	3,338	1	2,039	4	7,353	1	1,809	3	6,628	0	0	1	1,972	2	4,033	6	11,899			1	2,039
		内航	10	17,105	0	0	6	11,154	2	2,866	0	0	0	0	0	0	0	0	0	1	1,500	0	0	0	1	1,585		
		計	34	65,762	3	7,547	8	14,492	3	4,905	4	7,353	1	1,809	3	6,628	0	0	1	1,972	3	5,533	6	11,899	1	1,585	1	2,039
500総トン以上 1,000総トン未満	外航	0	0	0	0	0	0	0	0	0	0	0	0	0	0	0	0	0	0	0	0	0	0					
	内航	2,082	1,743,727	169	148,460	156	137,975	162	134,636	169	131,331	180	148,185	160	142,739	171	142,530	183	151,918	174	142,163	184	151,011	173	148,515	201	164,264	
	計	2,082	1,743,727	169	148,460	156	137,975	162	134,636	169	131,331	180	148,185	160	142,739	171	142,530	183	151,918	174	142,163	184	151,011	173	148,515	201	164,264	
100総トン以上 500総トン未満	外航	0	0	0	0	0	0	0	0	0	0	0	0	0	0	0	0	0	0	0	0	0	0					
	内航	1,172	376,467	113	37,267	114	38,610	112	38,196	80	26,074	88	29,312	84	27,303	87	31,050	73	20,928	116	34,345	90	27,234	106	29,890	109	36,258	
	計	1,172	376,467	113	37,267	114	38,610	112	38,196	80	26,074	88	29,312	84	27,303	87	31,050	73	20,928	116	34,345	90	27,234	106	29,890	109	36,258	
5総トン以上 100総トン未満	外航	0	0	0	0	0	0	0	0	0	0	0	0	0	0	0	0	0	0	0	0	0	0					
	内航	685	43,354	45	3,533	45	3,062	46	3,303	63	3,715	67	3,714	50	3,357	62	3,633	64	3,964	62	3,601	62	3,955	63	3,799	56	3,718	
	計	685	43,354	45	3,533	45	3,062	46	3,303	63	3,715	67	3,714	50	3,357	62	3,633	64	3,964	62	3,601	62	3,955	63	3,799	56	3,718	
合 計	外航	78	977,895	6	67,189	9	130,935	3	53,471	12	111,243	5	70,878	9	126,896	4	27,089	5	69,693	6	66,974	11	85,588	4	64,344	4	103,595	
	内航	4,222	3,259,258	341	237,936	345	274,668	344	258,741	338	253,467	359	266,392	318	258,142	343	259,879	342	255,701	374	267,722	358	352,743	371	286,961	389	286,906	
	計	4,300	4,237,153	347	305,125	354	405,603	347	312,212	350	364,710	364	337,270	327	385,038	347	286,968	347	325,394	380	334,696	369	438,331	375	351,305	393	390,501	

(4) 入港船舶種別集計表

種別	合計		1月		2月		3月		4月		5月		6月		7月		8月		9月		10月		11月		12月		
	隻数	総トン数	隻数	総トン数	隻数	総トン数	隻数	総トン数	隻数	総トン数	隻数	総トン数	隻数	総トン数	隻数	総トン数	隻数	総トン数	隻数	総トン数	隻数	総トン数	隻数	総トン数	隻数	総トン数	
汽船	外航商船	75	960,018	6	67,189	9	130,935	3	53,471	12	111,243	5	70,878	8	120,937	3	21,130	5	69,693	6	66,974	10	79,629	4	64,344	4	103,595
	内航商船	1,532	1,573,331	135	95,879	137	141,620	139	132,793	114	128,202	109	119,537	114	122,717	115	121,856	106	109,525	133	113,621	128	200,899	154	149,187	148	137,495
	内航自航	1,702	1,454,135	137	123,972	123	112,604	128	107,892	139	108,783	154	128,660	130	120,395	144	121,830	157	131,010	144	120,024	152	126,692	139	122,930	155	129,343
	漁船	446	132,273	45	13,816	50	15,491	42	12,772	37	10,539	37	10,484	22	5,905	35	10,534	32	9,563	47	13,936	27	7,979	28	8,041	44	13,213
	避難船	0	0	0	0	0	0	0	0	0	0	0	0	0	0	0	0	0	0	0	0	0	0	0	0	0	0
その他	545	117,396	24	4,269	35	4,953	35	5,284	48	5,943	59	7,711	53	15,084	50	11,618	47	5,603	50	20,141	52	23,132	50	6,803	42	6,855	
合計	4,300	4,237,153	347	305,125	354	405,603	347	312,212	350	364,710	364	337,270	327	385,038	347	286,968	347	325,394	380	334,696	369	438,331	375	351,305	393	390,501	

(5) 入港最大船舶月別表

種別	年間入港最大船舶	1月	2月	3月	4月	5月	6月	7月	8月	9月	10月	11月	12月
船名	飛鳥II	HELLAS GLADIA	COMMANDER	GAS LEO	HELLAS SPARI	SUNNY BRIGH	HELLAS SEREN	OPALP	SUNNY BRIGHI	SUNNY BRIGHI	飛鳥II	SUNNY JOY	GLOBE ATLAS
総トン数	50,142	48,022	48,060	46,789	48,022	45,965	47,059	12,991	45,965	45,965	50,142	45,965	47,995
仕出国	日本	カタール	アラブ	アラブ	サウジアラビア	アラブ	アルジェリア	中国	サウジアラビア	アラブ	日本	アラブ	USA
船籍	日本	マルタ	バハマ	香港	マルタ	パナマ	マルタ	フィリピン	パナマ	パナマ	日本	パナマ	パナマ

(6) 入港船舶トン数階級別5ヶ年比較表

種 別		26 年		27 年		28 年		29 年		30 年		
		隻数	総トン数	隻数	総トン数	隻数	総トン数	隻数	総トン数	隻数	総トン数	
汽 船	10,000総トン以上	外航	15	653,370	12	555,237	15	679,057	15	673,362	16	682,334
		内航	1	22,472	1	26,594	1	26,594	3	71,538	5	119,431
		計	16	675,842	13	581,831	16	705,651	18	744,900	21	801,765
	6,000総トン以上 10,000総トン未満	外航	5	34,854	6	48,449	4	27,863	36	259,466	23	174,674
		内航	0	0	0	0	0	0	0	0	0	0
		計	5	34,854	6	48,449	4	27,863	36	259,466	23	174,674
	3,000総トン以上 6,000総トン未満	外航	1	4,335	7	30,345	8	35,109	10	44,422	15	72,230
		内航	312	1,081,565	340	1,178,915	205	718,782	178	618,634	268	959,174
		計	313	1,085,900	347	1,209,260	213	753,891	188	663,056	283	1,031,404
	1,000総トン以上 3,000総トン未満	外航	15	22,437	12	21,942	25	46,379	33	56,842	24	48,657
		内航	33	52,431	12	20,255	25	59,099	36	56,488	10	17,105
		計	48	74,868	24	42,197	50	105,478	69	113,330	34	65,762
	500総トン以上 1,000総トン未満	外航	0	0	0	0	0	0	3	4,539	0	0
		内航	1,997	1,663,804	2,053	1,710,569	2,052	1,714,229	2,058	1,714,411	2,082	1,743,727
		計	1,997	1,663,804	2,053	1,710,569	2,052	1,714,229	2,061	1,718,950	2,082	1,743,727
	100総トン以上 500総トン未満	外航	1	471	0	0	0	0	0	0	0	0
		内航	986	299,976	985	298,691	876	275,017	1,111	390,582	1,172	376,467
		計	987	300,447	985	298,691	876	275,017	1,111	390,582	1,172	376,467
5総トン以上 100総トン未満	外航	0	0	0	0	0	0	0	0	0	0	
	内航	882	55,680	778	48,592	732	47,947	595	40,648	685	43,354	
	計	882	55,680	778	48,592	732	47,947	595	40,648	685	43,354	
合 計	外航	37	715,467	37	655,973	52	788,408	97	1,038,631	78	977,895	
	内航	4,211	3,175,928	4,169	3,283,616	3,891	2,841,668	3,981	2,892,301	4,222	3,259,258	
	計	4,248	3,891,395	4,206	3,939,589	3,943	3,630,076	4,078	3,930,932	4,300	4,237,153	

第2表 海上出入貨物

(1) 海上出入貨物品種別表

()は内数で輸出入である (単位:トン)

品 種			出	入	品 種			出	入	
農水産品	001.	麦		1,420	化学工業品	361	化学肥料		570	
	051.	その他農産品		96		371	染料・塗料・合成樹脂 その他化学工業品		5	
	071.	その他畜産品		201	軽工業品	421.	製造食品		512	
	081.	水産品		222		423.	水 (氷)		32,655	
林産品	091	原木	(1,386)	1,386	雑工業品	441.	衣服・身回品・はきもの		64	
	092.	製材		84		442.	文房具・運動娯楽用品		140	1
	111.	木材チップ		7,930	特殊品	471	その他製造工業品		32	
鉱産品	161.	砂利・砂	(23,820)	(3,000)		481.	金属くず	(14,101)	(2,009)	
	162.	石材		11,870		14,751	491.	再利用資材		311
金属機械工業品	222.	鋼材		5,541		(5,435)	531.	取り合わせ品		233
	241	金属製品		131	516	600.	フェリー		398,785	381,390
	253.	完成自動車	(3,898)	3,898						
	253.	その他輸送用車輛		392	384					
	256.	その他輸送機械								
	261.	産業機械	(1,485)	3,028	(356)					
	262	電気機械		95	(618)					
	618									
化学工業品	281.	セメント			263,980					
	311.	重油			60,057					
	321.	石油製品			151,547					
	323.	LPG(液化石油ガス)			(257,357)					
		72,315	257,357			合 計	(44,690)	(268,775)	704,439	2,023,198

(2) 海上出入貨物品目別月別表

()は内数で外貨(単位:トン)

品類	年計	1月	2月	3月	4月	5月	6月	7月	8月	9月	10月	11月	12月	
輸 移 出	① 農水産品	0 1,939	36	36	44	680	42	39	46	830	40	42	46	58
	② 林産品	(1,386) 9,400	622	1,363	759	7	761	808	5	730	754	(1,386) 2,141	7	1,443
	③ 鉱産品	(23,820) 160,523	24,334	(2,057) 34,506	19,787	(10,850) 13,366	5,579	9,096	11,321	4,475	(10,913) 20,039	7,108	5,831	5,081
	④ 金属機械工業品	(5,383) 13,085	(191) 1,040	(188) 441	(438) 1,764	(526) 865	(395) 951	(504) 1,498	(441) 1,063	(569) 1,009	(663) 791	(411) 1,042	(667) 1,264	(390) 1,357
	⑤ 化学工業品	(0) 72,320	8,208	6,666	9,433	7,225	2,537	6,461	4,692	1,607	4,835	4,014	5,225	11,417
	⑥ 軽工業品	(0) 33,167	3,915	2,880	2,739	3,132	2,518	1,375	2,341	2,362	3,342	3,200	2,485	2,878
	⑦ 雑工業品	(0) 236	48	11	14	16	15	15	26	14	14	18	23	22
	⑧ 特殊品	(14,101) 14,984	(2,285) 2,947	(927) 957	30	(3,054) 3,069	20	18	14	(1,910) 1,930	(1,825) 1,842	(4,100) 4,119	12	26
	⑨ フェリ	(0) 398,785	29,695	30,560	33,010	32,920	30,740	29,320	32,475	39,685	29,725	35,100	38,495	37,060
	小計	(44,690) 704,439	(2,476) 70,845	(3,172) 77,420	(438) 67,580	(14,430) 61,280	(395) 43,163	(504) 48,630	(441) 51,983	(2,479) 52,642	(13,401) 61,382	(5,897) 56,784	(667) 53,388	(390) 59,342
輸 移 入	① 農水産品	(0) 22,012	3,385	3,091	2,547	2,246	1,940	439	732	1,421	1,749	1,328	1,333	1,801
	② 林産品	(0) 0												
	③ 鉱産品	(3,000) 873,810	(3,000) 47,953	81,425	74,754	76,672	80,157	70,316	72,163	67,894	68,393	56,114	97,100	80,869
	④ 金属機械工業品	(6,409) 10,084	(803) 853	(1,641) 1,668	589	(2,228) 2,259	(362) 529	(682) 951	(693) 740	536	212	969	353	425
	⑤ 化学工業品	(257,357) 733,511	(24,128) 66,521	(25,202) 69,496	(21,911) 66,183	(22,090) 58,685	(16,961) 56,043	(34,105) 70,042	32,770	(22,556) 54,542	(9,099) 51,226	(26,153) 66,680	(29,940) 70,797	(25,212) 70,526
	⑥ 軽工業品	(0) 0												
	⑦ 雑工業品	(0) 1		1										
	⑧ 特殊品	(2,009) 2,390	30	(2,009) 2,038	31	26	37	32	32	26	31	36	36	35
	⑨ フェリ	(0) 381,390	30,120	31,530	32,465	30,355	29,625	26,955	28,195	36,545	28,895	34,320	37,550	34,835
	小計	(268,775) 2,023,198	(27,931) 148,862	(28,852) 189,249	(21,911) 176,569	(24,318) 170,243	(17,323) 168,331	(34,787) 168,735	(693) 134,632	(22,556) 160,964	(9,099) 150,506	(26,153) 159,447	(29,940) 207,169	(25,212) 188,491
合計	(313,465) 2,727,637	(30,407) 219,707	(32,024) 266,669	(22,349) 244,149	(38,748) 231,523	(17,718) 211,494	(35,291) 217,365	(1,134) 186,615	(25,035) 213,606	(22,500) 211,888	(32,050) 216,231	(30,607) 260,557	(25,602) 247,833	

(3) 海上輸移出入貨物表

輸出

品 種		仕 向 国	ト ン 数
合 計			44,690
91	原 木	計	1,386
		中 国	1,386
161	砂 利 ・ 砂	計	23,820
		グアム	21,763
		北マリアナ諸島	2,057
252	完成自動車	計	3,898
		韓 国	431
		ロシア	3,467
261	産 業 機 械	計	1,485
		中 国	814
		フィリピン	671
481	金 属 く ず	計	14,101
		韓 国	12,174
		中 国	1,927

輸入

品 種		仕 出 国	ト ン 数
合 計			268,775
161	砂利・砂	計	3,000
		中 国(ホンコン)	3,000
222	鋼 材	計	5,435
		中 国	5,435
261	産 業 機 械	計	356
		中 国	356
262	電 気 機 械	計	618
		マレーシア	618
323	LPG(液化石油ガス)	計	257,357
		韓 国	62,758
		シンガポール	87,752
		アラブ首長国	19,097
		サウジアラビア	52,030
		アメリカ	35,720
481	金 属 く ず	計	2,009
		中 国	2,009

移出

品 種		仕 向		ト ン 数
		都道府県名	港 名	
合 計				260,964
011.	麦	計		1,420
		兵庫県	神戸	1,420
051.	その他農産品	計		96
		長崎県	印通寺	96
071.	その他畜産品	計		201
		長崎県	印通寺	201
081	水 産 品	計		222
		長崎県	印通寺	222
092	製 材	計		84
		長崎県	印通寺	84
111.	木 材 チ ッ プ	計		7,930
		山口県	岩国	2,300
		徳島県	富岡	740
		愛媛県	三島川之江	4,190
		愛媛県	伊予	700
161.	砂 利 ・ 砂	計		124,833
		山口県	徳山下松	5,956
		福岡県	北九州	21,631
		福岡県	苅田	12,102
		福岡県	宇島	11,960
		佐賀県	伊万里	4,290
		長崎県	長崎	14,685
		長崎県	郷ノ浦	12,864
		長崎県	福江	2,649
		長崎県	有川	1,000
		長崎県	田平	350
		長崎県	平戸	900
		長崎県	印通寺	7,009
		長崎県	相の浦	8,295
		長崎県	榎津	2,400
		長崎県	杵岐	700
		長崎県	芦辺	2,978
		長崎県	津吉	5,280
		長崎県	県内諸港	1,200
		熊本県	天草	1,712
		宮崎県	細島	2,978
		沖縄県	黒島	470
		その他	県外諸港	3,424
162	石 材	計		11,870
		佐賀県	県内諸港	11,860
		長崎県	印通寺	10
222	鋼 材	計		5,541
		佐賀県	県内諸港	716
		長崎県	県内諸港	4,542
		その他	県外諸港	283
241	金属製品	計		131
		佐賀県	県内諸港	131
253	その他輸送用車両	計		392
		佐賀県	県内諸港	392

品 種		仕 向		ト ン 数
		都道府県名	港 名	
261	産 業 機 械	計		1,543
		秋田県	能代	200
		福岡県	博多	512
		佐賀県	伊万里	344
		佐賀県	県内諸港	2
		長崎県	佐世保	3
		長崎県	印通寺	187
		長崎県	若松	40
		長崎県	杵岐	130
		長崎県	津島	85
長崎県	県内諸港	40		
262	電 気 機 械	計		95
		福岡県	博多	95
323.	LPG(液化石油ガス)	計		72,315
		鳥取県	鳥取	1,726
		島根県	河下	1,246
		岡山県	水島	600
		広島県	広島	1,201
		山口県	山口	1,946
		福岡県	北九州	650
		福岡県	博多	37,666
		長崎県	長崎	1,753
		長崎県	対馬	280
		長崎県	奈良尾	349
		熊本県	八代	1,702
		鹿児島県	鹿児島	8,386
		鹿児島県	川内	11,426
		沖縄県	那覇	550
		沖縄県	中城湾	2,133
沖縄県	県内諸港	701		
371	染料・塗料・合成樹脂 ・その他化学工業品	計		5
		佐賀県	県内諸港	5
421	製 造 食 品	計		512
		長崎県	印通寺	512
423	水	計		32,655
		その他	海上	32,655
441	衣服・身廻品・はきもの	計		64
		長崎県	印通寺	64
442	文房具・運動 娯楽用品・楽器	計		140
		長崎県	印通寺	140
471	その他製造工業品	計		32
		長崎県	杵岐	32
481	金属くず	計		650
		福岡県	三池	650
531	取 合 せ 品	計		233
		長崎県	印通寺	233

移入

品 種		仕 出		ト ン 数
		都道府県名	港 名	
合 計				1,373,033
081.	水 産 品	計		22,012
		長崎県	印通寺	77
		その他	海上	21,935
161	砂利・砂	計		869,010
		京都府	宮津	6,000
		その他	海上	863,010
162	石材	計		1,800
		長崎県	杵島	1,800
222	鋼材	計		16
		長崎県	県内諸港	16
241	金属製品	計		516
		兵庫県	東播磨	515
		佐賀県	県内諸港	1
253	その他輸送用車両	計		384
		佐賀県	県内諸港	384
261.	産 業 機 械	計		2,759
		山口県	徳山下松	192
		愛媛県	東予	411
		長崎県	佐世保	3
		長崎県	印道寺	48
		長崎県	相の浦	1,845
		長崎県	県内諸港	165
		熊本県	熊本	95
281.	セ メ ン ト	計		263,980
		山形県	県内諸港	2,006
		茨城県	軽野	5,513
		山口県	宇部	52,090
		福岡県	北九州	2,334
		福岡県	苅田	60,423
		大分県	津久見	141,614

品 種		仕 出		ト ン 数
		都道府県名	港 名	
311.	重 油	計		60,057
		千葉県	千葉	842
		岡山県	水島	1,701
		山口県	宇部	38,165
		大分県	大分	14,196
		その他	海上	5,153
321.	石 油 製 品	計		151,547
		愛知県	名古屋	1,419
		岡山県	水島	2,387
		広島県	江田島	1,500
		山口県	徳山下松	590
		山口県	岩国	671
		山口県	宇部	98,684
		愛媛県	菊間	1,680
		大分県	大分	44,339
		その他	海上	277
361	化 学 肥 料	計		570
		山口県	宇部	570
442.	文房具・運動 娯楽用品・楽器	計		1
		長崎県	印通寺	1
491.	再 利 用 資 材	計		311
		長崎県	印通寺	311
531.	取 合 せ 品	計		70
		長崎県	印通寺	70

(4) 海上出入貨物品目別5ヶ年比較表

()は内数で輸出入である(単位：トン)

品 目		輸 移 出				
		26年	27年	28年	29年	30年
1	農水産品	1,813	4,829	1,811	2,060	1,939
2	林産品	19,997	12,270	9,790	4,321	(1,386) 9,400
3	鉱産品	(26,000) 110,313	(12,435) 55,343	61,681	(10,000) 232,585	(23,820) 160,523
4	金属機械工業品	(436) 19,276	(704) 7,775	(331) 8,230	(2,473) 16,336	(5,383) 13,085
5	化学工業品	58,032	72,985	87,261	68,900	72,320
6	軽工業品	30,739	35,063	27,684	27,085	33,167
7	雑工業品	168	181	120	196	236
8	特殊品	(10,704) 13,536	(17,238) 19,771	(28,545) 28,842	(26,721) 27,488	(14,101) 14,984
9	フェリー	405,250	382,605	379,435	394,525	400,534
小 計		(37,140) 659,124	(30,377) 590,822	(28,876) 604,854	(39,194) 773,496	(44,690) 704,439
品 目		輸 移 入				
		26年	27年	28年	29年	30年
1	農水産品	15,915	23,875	14,762	18,244	22,012
2	林産品					
3	鉱産品	(2,000) 971,519	(3,815) 1,070,678	(2,630) 641,830	(17,521) 642,951	(6,409) 873,810
4	金属機械工業品	(1,096) 17,945	(3,815) 13,544	(2,630) 10,324	(17,521) 22,836	(6,409) 10,084
5	化学工業品	(234,219) 714,829	(247,283) 712,724	(266,411) 722,049	(250,559) 732,655	(257,357) 733,511
6	軽工業品			6,223		
7	雑工業品	6	12	9	10	1
8	特殊品	432	3,047	397	509	(2,009) 2,390
9	フェリー	415,995	384,850	380,670	382,585	381,897
小 計		(237,315) 2,136,641	(251,098) 2,208,730	(269,041) 1,776,264	(268,080) 1,799,790	(268,775) 2,023,198
合 計		(274,455) 2,795,765	(281,475) 2,799,552	(297,917) 2,381,118	(307,274) 2,573,286	(313,465) 2,727,637

第3表 施設利用状況

(1) 船舶給水利用状況表

(単位 :m³)

年次	外航船		内航船		計	
	隻数	給水量	隻数	給水量	隻数	給水量
平成26年	7隻	818	24隻	1,175	31隻	1,993
平成27年	8隻	333	20隻	1,293	28隻	1,626
平成28年	2隻	402	37隻	1,669	39隻	2,071
平成29年	9隻	855	72隻	1,425	81隻	2,280
平成30年	9隻	1,282	46隻	2,300	55隻	3,582

平成30年

(単位 :m³)

月別	外航船		内航船		計		備考		
	隻数	給水量	隻数	給水量	隻数	給水量	東港	妙見	
1月	1隻	200	2隻	39	3隻	239	1隻	2隻	239
2月			2隻	21	2隻	21		2隻	21
3月			3隻	50	3隻	50		3隻	50
4月	3隻	683	3隻	80	6隻	763	2隻	4隻	763
5月	2隻	97	6隻	112	8隻	209	3隻	5隻	209
6月	1隻	80	4隻	95	5隻	175	2隻	3隻	175
7月	1隻	172	4隻	86	5隻	258	2隻	3隻	258
8月			4隻	94	4隻	94	1隻	3隻	94
9月			2隻	48	2隻	48		2隻	48
10月			8隻	1396	8隻	1396	2隻	6隻	1396
11月	1隻	50	5隻	216	6隻	266	1隻	5隻	266
12月			3隻	63	3隻	63		3隻	63
計	9隻	1,282	46隻	2,300	55隻	3,582	14隻	41隻	3,582

けい留施設別利用状況表

施設名	公 専 区 分	施設の管理者名	2018年実績								主要取扱品種(81品種)
			船舶利用状況			貨物取扱量(フレートトン)					
			利用隻数 (隻)	総トン数 (GT)	延係留時間 (時間)	合計	輸出	輸入	移出	移入	
東 港 岸 壁	公	佐 賀 県	93	148,987	2,777	8,350	341	3,425	3,221	1,363	鋼材 産業機械 水
大島1号ドルフィン岸壁	公	佐 賀 県	109	68,685	315	83,734				83,734	その他石油 重油
大 島 埠 頭 岸 壁	公	佐 賀 県	349	937,625	7,802	976,963			113,953	863,010	砂利・砂
西 港 2 号 岸 壁	公	佐 賀 県	26	2,736	930	776			392	384	その他輸送用車両
西 港 3 号 岸 壁	公	佐 賀 県	22	9,963	3,167						
西 港 4 号 岸 壁	公	佐 賀 県	38	11,592	105	2,529				2,529	水産品
西 港 5 号 岸 壁	公	佐 賀 県	443	135,688	1,269	46,799			27,393	19,406	水 水産品
妙 見 2 号 岸 壁	公	佐 賀 県	124	33,300	2,932	28,456			26,656	1,800	砂利・砂 木材チップ 石材(捨石)
妙 見 3 号 岸 壁	公	佐 賀 県	209	197,300	2,830	266,917			2,937	263,980	セメント 麦 鋼材
妙 見 4 号 岸 壁	公	佐 賀 県	117	307,057	2,684	48,004	28,158	5,984	5,985	7,877	鋼材 砂利・砂 産業機械
妙 見 5 号 岸 壁	公	佐 賀 県	21	48,083	1,236	18,200	16,191	2,009			金属くず 完成自動車
妙 見 6 号 岸 壁	公	佐 賀 県	1	499	29	650			650		金属くず
LPG1号ドルフィン岸壁	専	ENEOSグローブガス ターミナル(株)	14	658,399	400	257,357		257,357			LPG(液化石油ガス)
LPG2号ドルフィン岸壁	専	ENEOSグローブガス ターミナル(株)	127	91,911	469	72,315				72,315	LPG(液化石油ガス)
大島2号ドルフィン岸壁	専	昭和シェル石油(株)	84	54,521	232	122,440				122,440	石油製品 重油
B.B 肥料工場岸壁	専	佐賀県経済連	1	199	18	570				570	化学肥料
東 港 フェリー 岸 壁	公	佐 賀 県	1,702	1,454,135	4,709	779,392			396,320	383,072	製造食品 再利用資材 取合せ品

品種別	施設		L P G		大 島		妙 見		妙 見		日 肥	西 港	西 港	西 港	西 港	西 港	西 港	西 港	東 港	東 港	東 港	玄 海	終 末	合 計	
	九 電	L P G	L P G	大 島	大 島	妙 見	妙 見	日 肥	西 港	西 港															西 港
	揚 油	1号ドルフィン	2号ドルフィン	1号ドルフィン	2号ドルフィン	岸 壁	岸 壁	岸 壁	岸 壁	岸 壁	工業専用	物 揚 場	物 揚 場	物 揚 場	物 揚 場	岸 壁	岸 壁	岸 壁	岸 壁	岸 壁	岸 壁	岸 壁	岸 壁	岸 壁	
401. その他 繊維工業品																									
421. 製造食品																					512			512	
422. 飲料(酒)																									
423. 水(水)								484	2,227									27,393		871		1,680		32,655	
441. 衣服・身廻品 ・はきもの																					64			64	
442. 文房具・運動娯 楽用品・楽器																					141			141	
443. 家具装備品																									
444. 日用品(雑貨)																									
451. ゴム製品																									
471. その他 製造工業品									32															32	
481. 金属くず										(16,110)	16,110	650												(16,110) 16,760	
491. 再利用資材																					311			311	
511. 廃棄物																									
512. 廃土砂																									
521. 輸送用容器																									
531. 取合せ品																									
600. フェリー																								780,175	
合 計		(257,357) 257,357	72,315	83,734	122,440	976,963	4,030	28,456	266,917	(34,142) 48,004	(18,200) 18,200	650	570			5,430	776		2,529	46,799	6	(3,766) 8,350	782,431	1,680	(313,465) 2,727,637

(4) 「本船」荷役状況表

2018年 係留施設名称	係留状況			荷役船		貨物トン数	
	隻数	総トン数	延長時間	隻数	総トン数	積	揚
合計	2,444	3,818,081	17,429	2,373	3,557,613	528,182	1,924,658
LPG1号ドルフィン岸壁	14	658,399	400	14	658,399		257,357
LPG2号ドルフィン岸壁	119	87,919	453	119	87,919	69,373	
大島1号ドルフィン岸壁	50	43,549	146	50	43,549		39,946
大島2号ドルフィン岸壁	62	47,446	181	62	47,446		106,050
東港岸壁	18	119,884	618	12	89,052	1,068	3,425
妙見1号岸壁							
妙見2号岸壁	5	5,558	58	2	1,468	1,000	1,000
妙見3号岸壁	159	176,730	1,776	156	173,391	42	263,980
妙見4号岸壁	33	273,926	1,365	31	253,979	30,181	5,984
妙見5号岸壁	21	48,083	1,236	21	48,083	16,191	2,009
妙見6号岸壁							
大島埠頭岸壁	261	902,452	6,487	204	700,192	9,793	863,010
西港2号岸壁							
西港4号岸壁							
西港5号岸壁							
西港6号物揚場							
東港フェリー岸壁	1,702	1,454,135	4,709	1,702	1,454,135	400,534	381,897