

令和元年

唐津港統計年報



佐賀県

佐賀県唐津土木事務所



唐津港は、玄界灘に面した静穏な港で、古くから「唐の津」と称され、大陸との交易の要衝として栄えてきた。明治以降、石炭の積出し港として発展し、大正期には外国貿易も盛んに行われた。

昭和26年重要港湾に指定された後は、石炭の積出し及び工業開発を骨子とした港湾計画に沿い、施設の整備が進められた。しかし、30年代後半のエネルギー革命による石炭産業の衰退とともに港勢は著しく落ち込み、石炭偏重からの脱却が課題となった。このような状況の下、電力、石油等の企業が進出し、昭和42年からは、妙見地区の公共ふ頭整備・工業用地造成に着手するなど、本格的な臨海部開発がスタートした。現在では、これらの公共ふ頭・工業用地も完成し、多くの企業が進出するなど、県北部の流通及び経済の拠点として重要な役割を担っている。

玄海国立公園の一部をなす港の東部には、虹の松原、唐津城があり、東の浜から西の浜へと続く砂浜は、毎年多くの海水浴客で賑わいをみせている。また、この海域は海洋性レクリエーション拠点として重要な役割を果たしている。

今後は、平成19年4月に就航した沓岐フェリーのふ頭を中心に、隣接する緑地を一体的に整備するとともに、アメニティの高い快適な港湾空間創出のため当地区の再開発を核とした唐津湾ウォーターフロント整備、臨港交通体系の充実などを推進し、物流・生産・レクリエーション機能を有する総合的な港湾の形成を図ることとしている。



凡 例

- 1 本統計表は、平成31年1月から令和元年12月までの1年間の唐津湾の港勢力を編集しました。
- 2 編集にあたっては、統計法に基づく港湾調査規則(昭和26年運輸省令第13号)によって港に出入りした船舶、貨物及び港湾施設利用状況を調査したもので、船舶出入ごとの調査及び関係業者からの報告に基づいています。
- 3 入港船舶は、5トン以上の船舶を対象として、出入貨物は5トン未満の入港船舶についても調査しました。
- 4 重量は1,000kgをもって1トンとし、重量又は容積においてはいずれか大なる方で計算することを原則とし、上記の原則によらない貨物は慣習に従いました。
- 5 用語説明
 - (1) 「総トン数」、「重量トン数」

船舶における総トン数とは、船舶の内部容積を基準として表したトン数で、船の大きさを表す最も標準的なトン数です。また、重量トン数とは、当該船舶に積載できる貨物の最大重量を表すトン数です。
 - (2) 「外(内)航貿易」

外航貿易とは、本港と直接外国の港と取引のあった出入貨物のことです。国内の他の港湾で積み換えて外国の港湾に輸送されるもの、及び外国の港湾から輸送され、国内の他の港湾で積み換えて本港に入荷したものは内航貿易としました。
 - (3) 「本船」

入港船舶のうち総トン数500トン以上の船舶を言います。

この統計年報についてのお問い合わせは、唐津土木事務所港湾課みなと利用担当
電話(0955-72-2148)までお願いします。

目 次

図 表

第1章 入港船舶

入港船舶のうごき(隻数・総トン数)……………	1
入港船舶月別比較表……………	2
入港船舶累計比較表……………	2

第2章 海上出入貨物

海上出入貨物総括表……………	3
海上出入貨物比較表……………	3
海上出入貨物月別比較表……………	4
海上出入貨物累計比較表……………	4
主要貨物のうごき(輸移出入)……………	5

第1表 入港船舶

(1)入港船舶船種別5ヶ年比較表……………	6
(2)船舶乗降人員表……………	6
(4)入港船舶種別集計表……………	8
(5)入港最大船舶月別表……………	8
(6)入港船舶トン数階級別5ヶ年比較表……………	9

第2表 海上出入貨物

(1)海上出入貨物品種別表……………	10
(2)海上出入貨物品目別月別表……………	11
(3)海上輸移出入貨物表……………	12
(4)海上出入貨物品目別5ヶ年比較表……………	15

第3表 施設利用状況

(1)船舶給水利用状況表……………	16
(2)けい留施設別利用状況表……………	17
(3)けい留施設別海上出入貨物取扱トン数表……………	18
(4)本船荷役状況表……………	20

第1章 入港船舶

入港船舶のうごき(隻数)

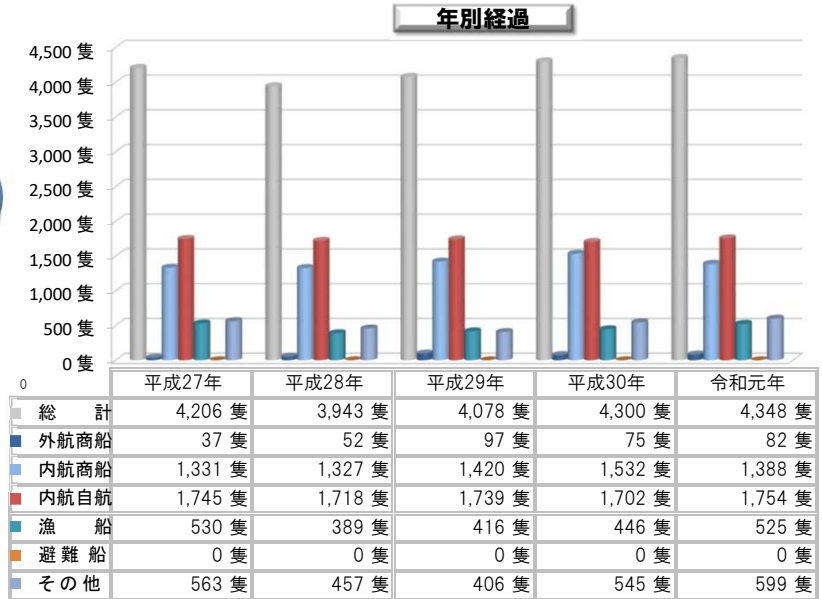
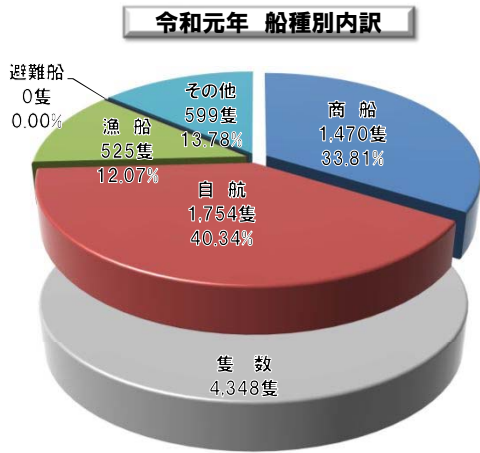

入港船舶のうごき(総トン数)

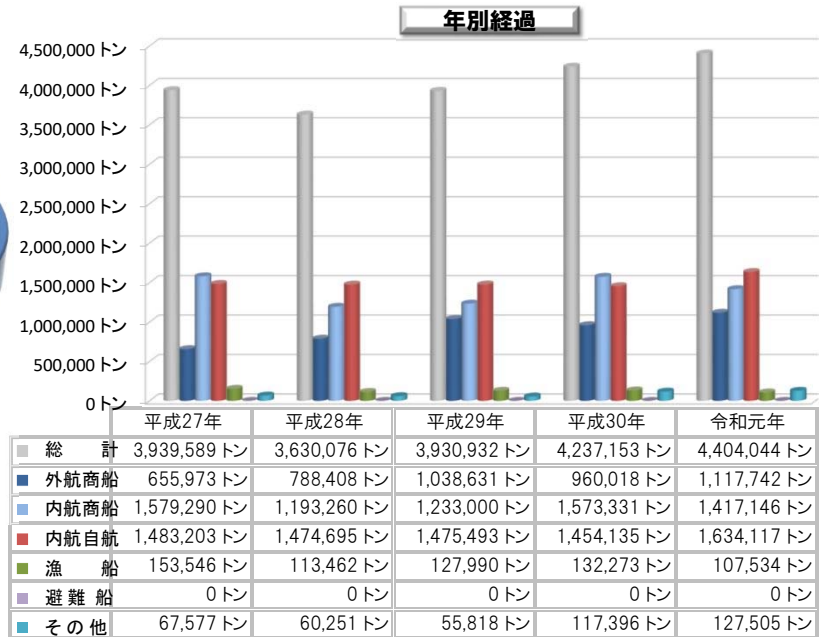
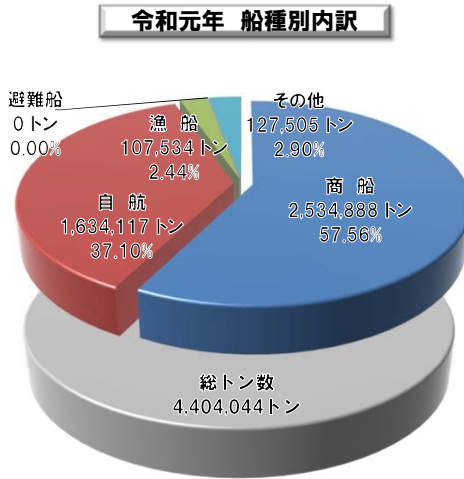

入港船舶月別比較表

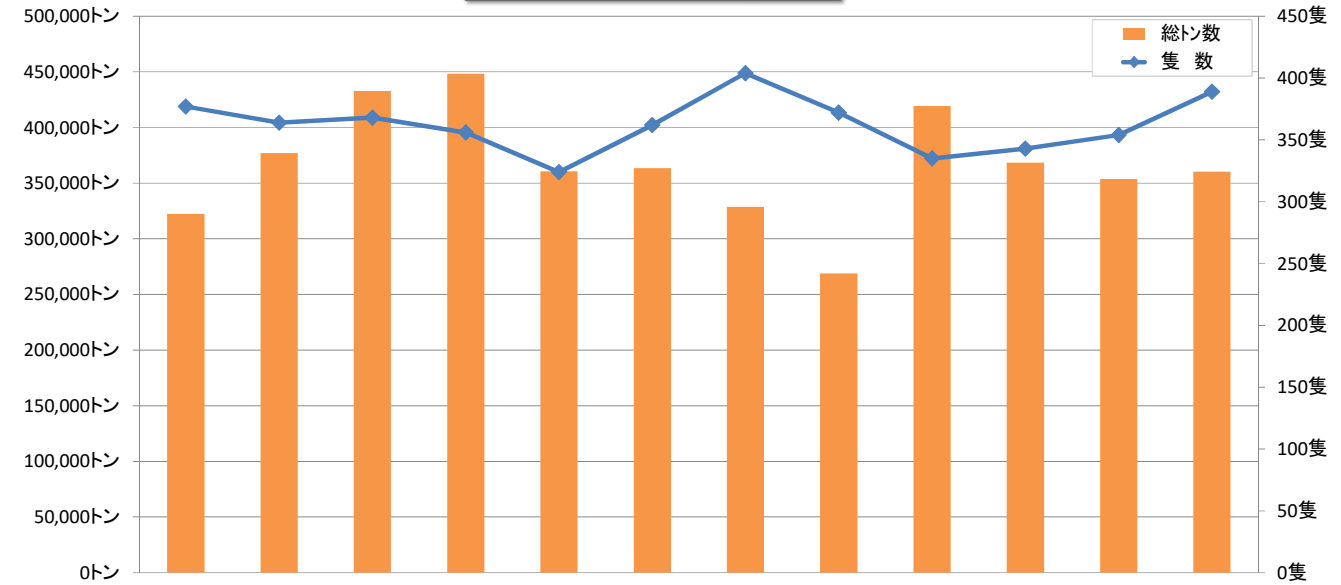

入港船舶累計比較表

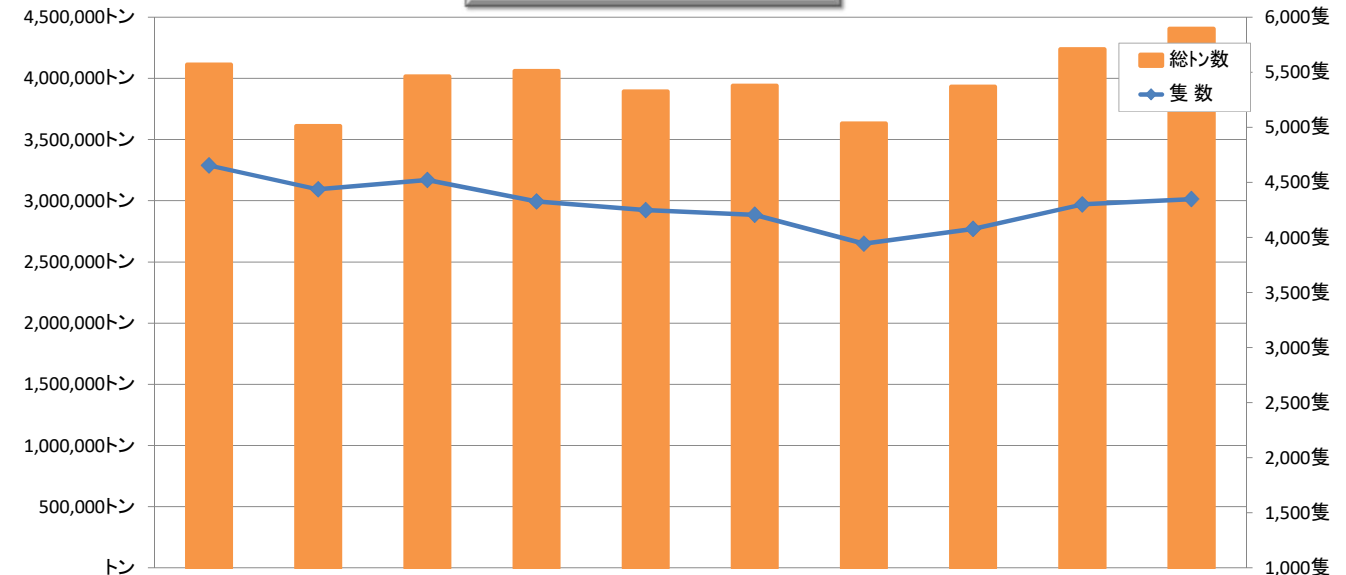

第2章 海上出入貨物

海上出入貨物総括表

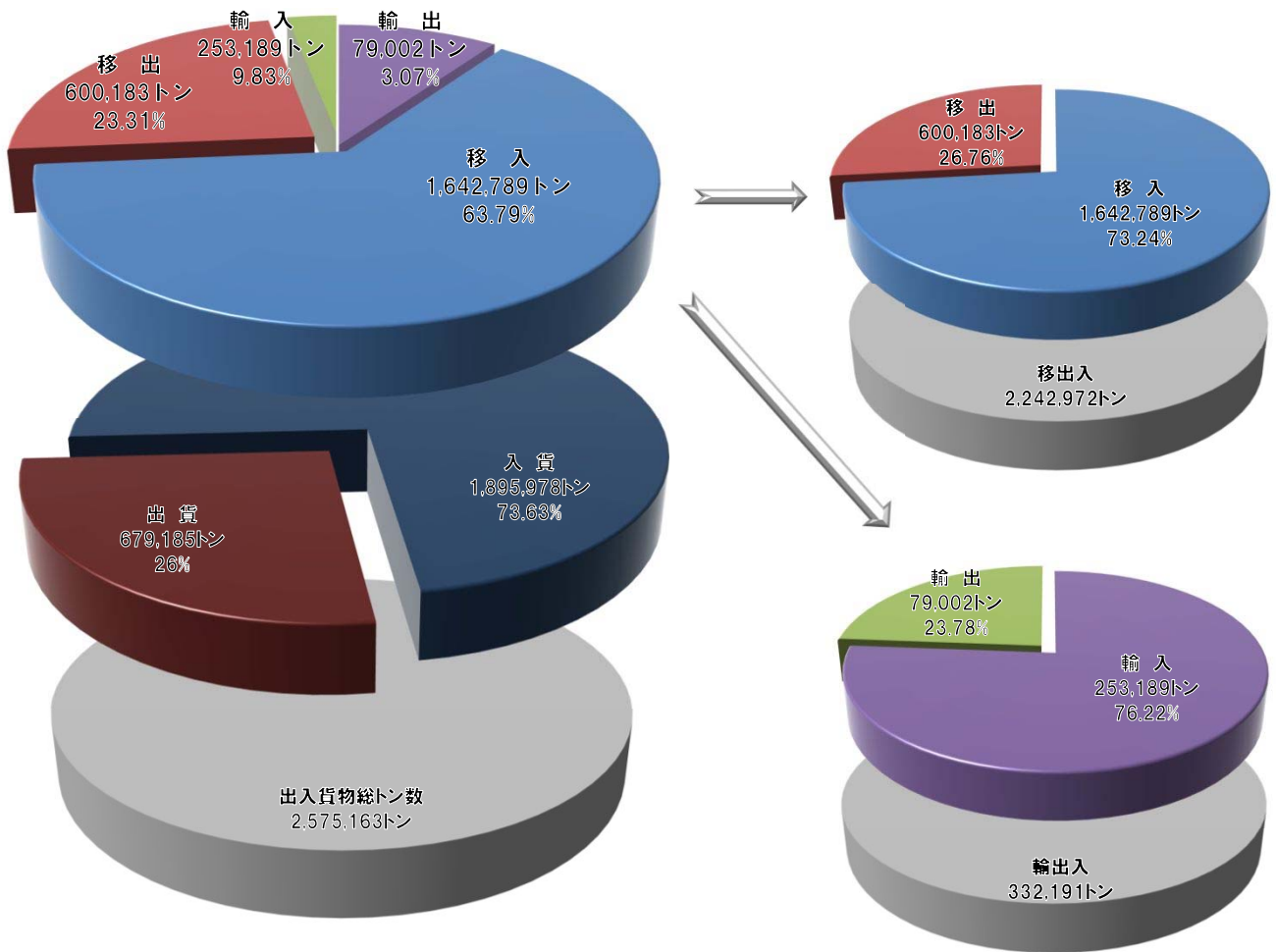

海上出貨物品種別比較表

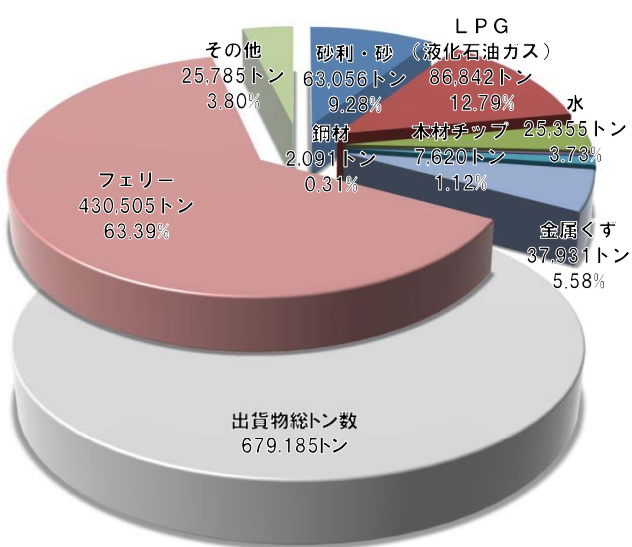

海上入貨物品種別比較表

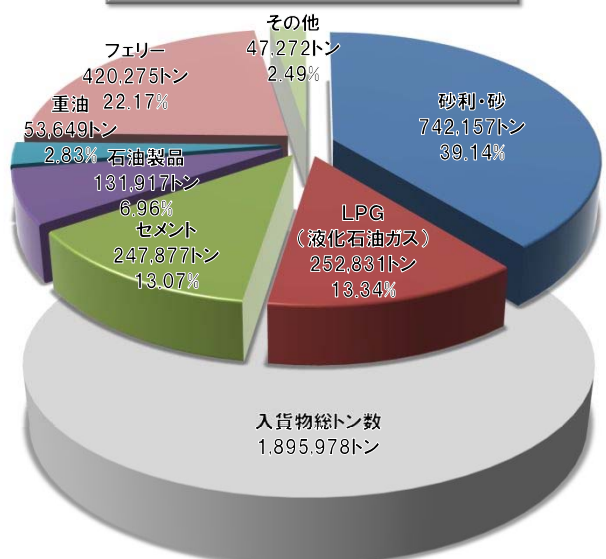

海上出入貨物月別比較

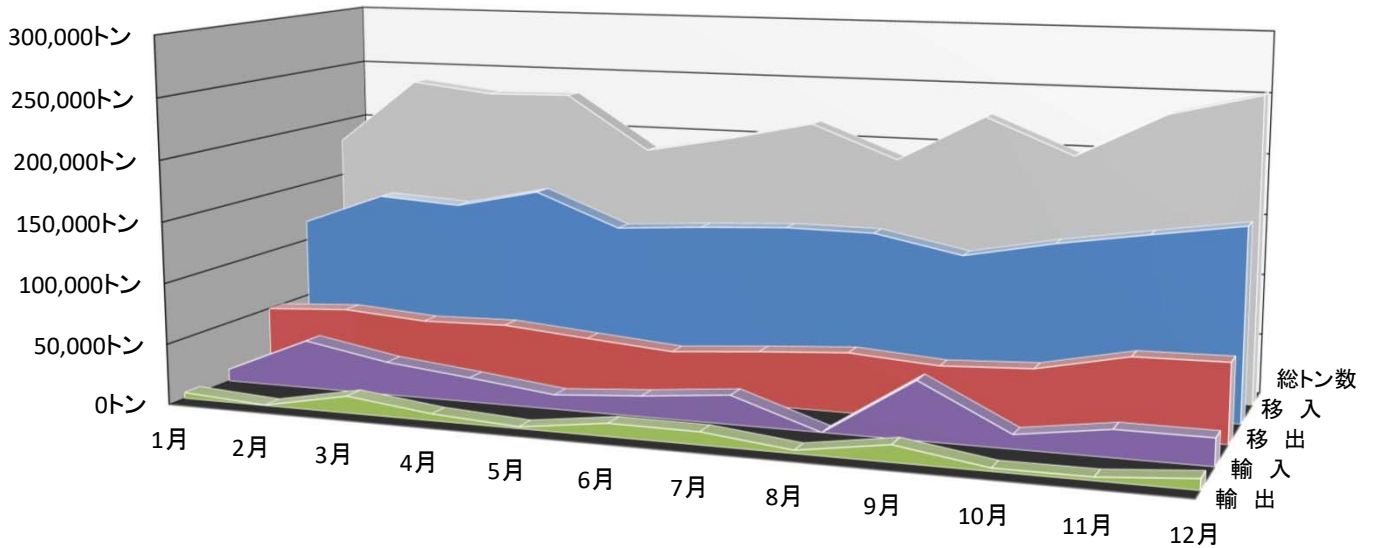

	1月	2月	3月	4月	5月	6月	7月	8月	9月	10月	11月	12月
■ 輸出	4,980トン	531トン	14,012トン	5,719トン	1,594トン	10,753トン	10,466トン	2,766トン	13,631トン	2,771トン	2,978トン	8,801トン
■ 輸入	10,007トン	40,043トン	27,545トン	20,195トン	11,991トン	17,047トン	23,771トン	0トン	47,399トン	11,460トン	21,884トン	21,847トン
■ 移出	49,853トン	53,961トン	49,074トン	50,699トン	44,804トン	39,119トン	44,580トン	49,242トン	44,257トン	47,655トン	62,821トン	64,118トン
■ 移入	116,350トン	142,933トン	138,789トン	154,222トン	127,070トン	131,896トン	135,658トン	135,286トン	121,110トン	135,201トン	146,616トン	157,658トン
■ 総トン数	181,190トン	237,468トン	229,420トン	230,835トン	185,459トン	198,815トン	214,475トン	187,294トン	226,397トン	197,087トン	234,299トン	252,424トン

海上出入貨物累計比較

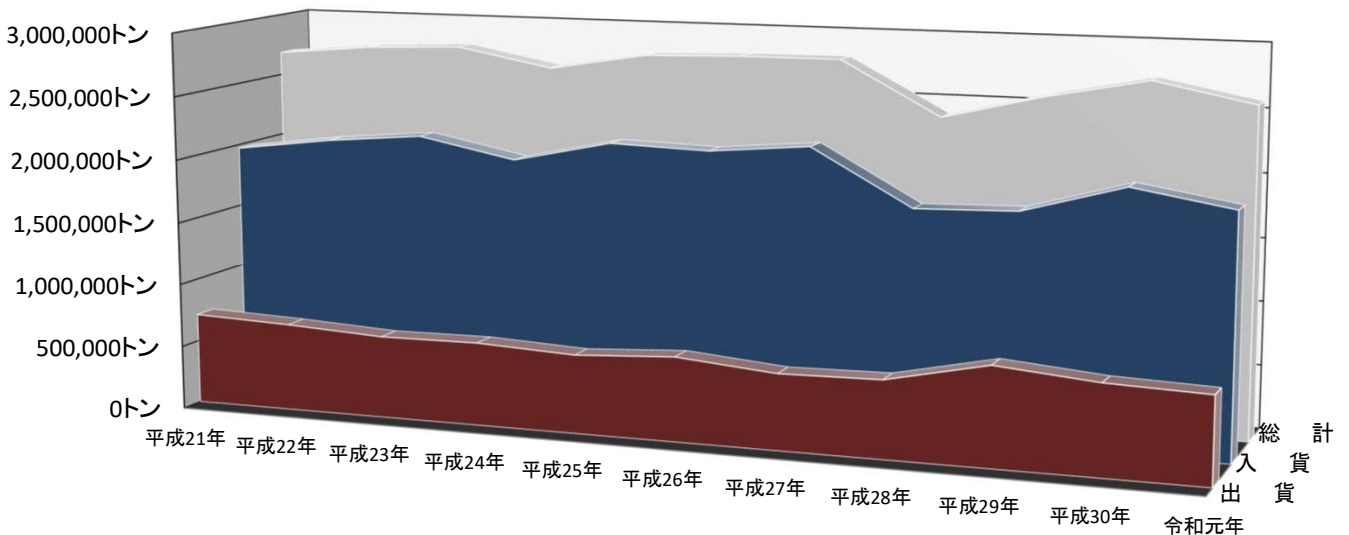

	平成21年	平成22年	平成23年	平成24年	平成25年	平成26年	平成27年	平成28年	平成29年	平成30年	令和元年
■ 出 貨	713,166トン	684,814トン	644,371トン	651,730トン	615,009トン	659,124トン	590,822トン	604,854トン	773,496トン	704,439トン	679,185トン
■ 入 貨	1,970,623トン	2,071,041トン	2,141,324トン	1,989,903トン	2,159,209トン	2,136,641トン	2,208,730トン	1,776,264トン	1,799,790トン	2,023,198トン	1,895,978トン
■ 総 計	2,683,789トン	2,755,855トン	2,785,695トン	2,641,633トン	2,774,218トン	2,795,765トン	2,799,552トン	2,381,118トン	2,573,286トン	2,727,637トン	2,575,163トン

主要貨物のうごき

(平成25年比)

(貨物トン数)
1,200,000トン

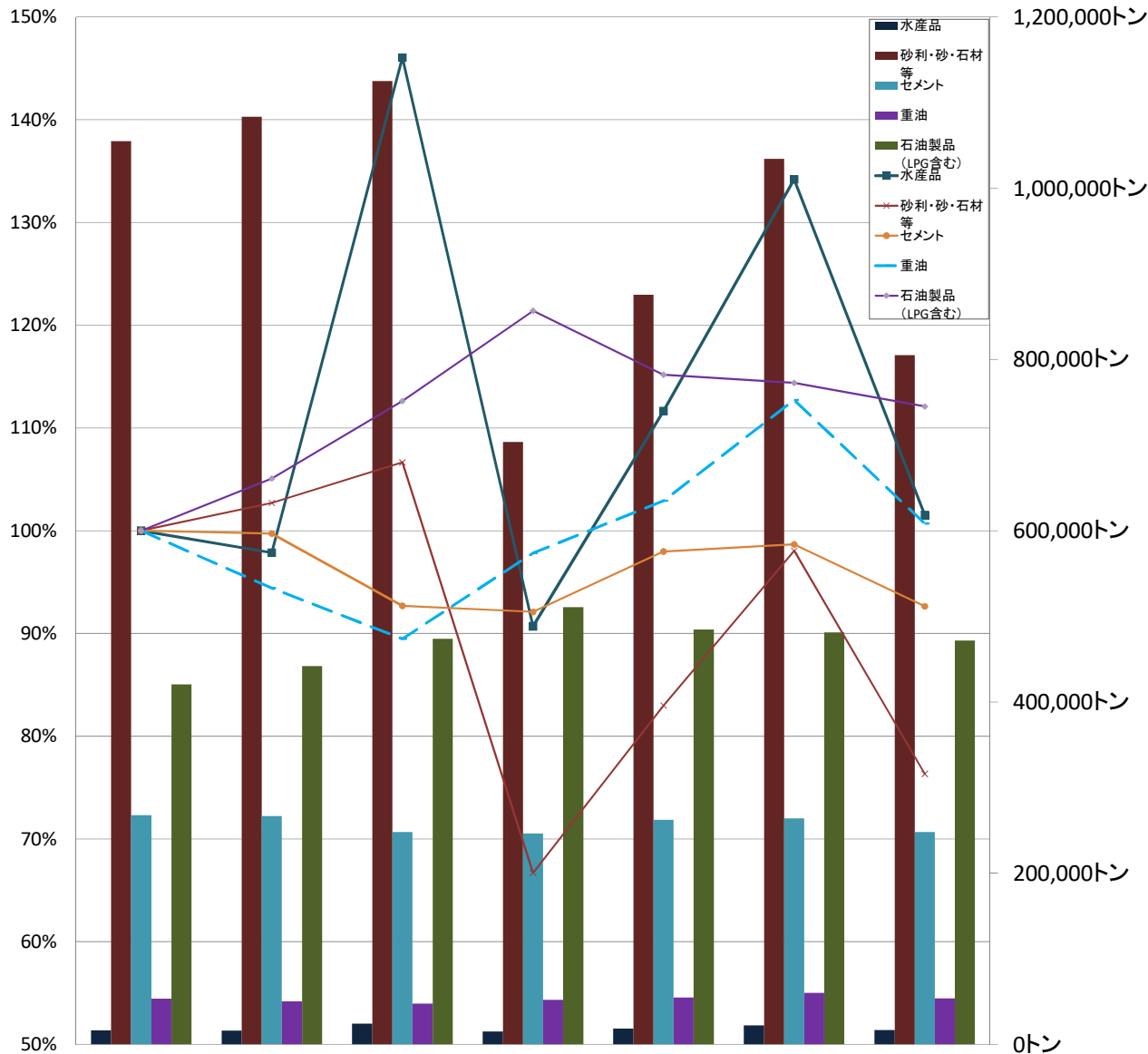

	平成25年	平成26年	平成27年	平成28年	平成29年	平成30年	令和元年
水産品	16,569トン	16,214トン	24,198トン	15,028トン	18,497トン	22,234トン	16,820トン
砂利・砂・石材等	1,054,858トン	1,083,432トン	1,125,072トン	703,511トン	875,529トン	1,034,333トン	805,213トン
セメント	267,542トン	266,792トン	247,984トン	246,444トン	262,149トン	263,980トン	247,877トン
重油	53,278トン	50,306トン	47,672トン	52,118トン	54,831トン	60,057トン	53,649トン
石油製品 (LPG含む)	420,698トン	442,108トン	473,814トン	510,748トン	484,575トン	481,219トン	471,590トン
水産品	(100.0%)	(97.9%)	(146.0%)	(90.7%)	(111.6%)	(134.2%)	(101.5%)
砂利・砂・石材等	(100.0%)	(102.7%)	(106.7%)	(66.7%)	(83.0%)	(98.1%)	(76.3%)
セメント	(100.0%)	(99.7%)	(92.7%)	(92.1%)	(98.0%)	(98.7%)	(92.6%)
重油	(100.0%)	(94.4%)	(89.5%)	(97.8%)	(102.9%)	(112.7%)	(100.7%)
石油製品 (LPG含む)	(100.0%)	(105.1%)	(112.6%)	(121.4%)	(115.2%)	(114.4%)	(112.1%)

※ ()書は、平成25年を100とした%である。

第1表 入港船舶

(1) 入港船舶船種別5ヶ年比較表

年次	商 船						漁 船	
	外 航		内 航		内航自航			
	隻数	総トン数	隻数	総トン数	隻数	総トン数	隻数	総トン数
平成27年	37	655,973	1,331	1,579,290	1,745	1,483,203	530	153,546
平成28年	52	788,408	1,327	1,193,260	1,718	1,474,695	389	113,462
平成29年	97	1,038,631	1,420	1,233,000	1,739	1,475,493	416	127,990
平成30年	75	960,018	1,532	1,573,331	1,702	1,454,135	446	132,273
令和元年	82	1,117,742	1,388	1,417,146	1,754	1,634,117	525	107,534

年次	避 難 船		そ の 他		合 計	
	隻数	総トン数	隻数	総トン数	隻数	総トン数
平成27年	0	0	563	67,577	4,206	3,939,589
平成28年	0	0	457	60,251	3,943	3,630,076
平成29年	0	0	406	55,818	4,078	3,930,932
平成30年	0	0	545	117,396	4,300	4,237,153
令和元年	0	0	599	127,505	4,348	4,404,044

(2) 船舶乗降人員数

月別	唐津・壱岐フェリー			合計(人)
	乗(人)	降(人)	計(人)	
1月	3,511	4,157	7,668	7,668
2月	3,875	3,959	7,834	7,834
3月	4,455	4,567	9,022	9,022
4月	5,760	5,416	11,176	11,176
5月	6,616	7,734	14,350	14,350
6月	5,587	4,743	10,330	10,330
7月	6,430	6,482	12,912	12,912
8月	7,649	8,216	15,865	15,865
9月	4,020	4,214	8,234	8,234
10月	5,083	4,719	9,802	9,802
11月	5,766	6,086	11,852	11,852
12月	5,076	4,518	9,594	9,594
計	63,828	64,811	128,639	128,639

(3) 入港船舶トン数階級別集計表

種 別		1 月		2 月		3 月		4 月		5 月		6 月		7 月		8 月		9 月		10 月		11 月		12 月		合 計		
		隻数	総トン数	隻数	総トン数	隻数	総トン数	隻数	総トン数	隻数	総トン数	隻数	総トン数	隻数	総トン数	隻数	総トン数	隻数	総トン数	隻数	総トン数	隻数	総トン数	隻数	総トン数	隻数	総トン数	隻数
汽 船	10,000総トン以上	外航	1	46,789	2	93,023	2	95,223	3	133,578	2	87,848	2	56,990	1	45,965	0	0	2	94,173	2	86,812	1	47,058	1	46,393	19	833,852
		内航	0	0	0	0	1	26,594	0	0	0	0	0	0	0	0	0	0	1	50,142	0	0	1	13,950	0	0	3	90,686
		計	1	46,789	2	93,023	3	121,817	3	133,578	2	87,848	2	56,990	1	45,965	0	0	3	144,315	2	86,812	2	61,008	1	46,393	22	924,538
	6,000総トン以上 10,000総トン未満	外航	0	0	1	8,706	3	26,101	4	34,770	1	6,158	3	20,990	4	27,254	1	6,142	3	22,119	2	16,118	2	14,848	0	0	24	183,206
		内航	0	0	0	0	0	0	0	0	0	0	0	0	0	0	0	0	0	0	0	0	0	0	0	0	0	0
		計	0	0	1	8,706	3	26,101	4	34,770	1	6,158	3	20,990	4	27,254	1	6,142	3	22,119	2	16,118	2	14,848	0	0	24	183,206
	3,000総トン以上 6,000総トン未満	外航	1	4,464	1	3,675	0	0	2	7,690	0	0	1	3,675	1	3,675	1	3,675	0	0	2	7,736	0	0	1	3,675	10	38,265
		内航	18	68,945	23	84,974	22	80,974	21	78,474	20	74,846	25	91,957	18	64,559	20	71,287	16	56,890	18	64,186	23	88,452	24	89,266	248	914,810
		計	19	73,409	24	88,649	22	80,974	23	86,164	20	74,846	26	95,632	19	68,234	21	74,962	16	56,890	20	71,922	23	88,452	25	92,941	258	953,075
	1,000総トン以上 3,000総トン未満	外航	3	6,404	1	1,882	2	4,462	3	6,150	1	1,994	6	13,079	1	1,994	1	2,997	2	4,032	2	4,034	1	2,252	6	13,139	29	62,419
		内航	0	0	0	0	0	0	0	0	1	1,623	0	0	1	2,500	0	0	5	14,535	1	2,907	0	0	1	2,354	9	23,919
		計	3	6,404	1	1,882	2	4,462	3	6,150	2	3,617	6	13,079	2	4,494	1	2,997	7	18,567	3	6,941	1	2,252	7	15,493	38	86,338
	500総トン以上 1,000総トン未満	外航	0	0	0	0	0	0	0	0	0	0	0	0	0	0	0	0	0	0	0	0	0	0	0	0	0	0
		内航	195	159,223	174	148,186	207	172,372	173	156,411	175	163,433	168	157,082	172	160,748	171	159,412	168	156,511	176	163,628	175	161,998	195	178,330	2,149	1,937,334
		計	195	159,223	174	148,186	207	172,372	173	156,411	175	163,433	168	157,082	172	160,748	171	159,412	168	156,511	176	163,628	175	161,998	195	178,330	2,149	1,937,334
	100総トン以上 500総トン未満	外航	0	0	0	0	0	0	0	0	0	0	0	0	0	0	0	0	0	0	0	0	0	0	0	0	0	0
		内航	97	32,684	104	32,895	73	23,367	92	27,940	69	21,140	47	15,050	57	16,589	70	20,632	61	16,760	59	18,696	68	20,746	69	22,297	866	268,796
		計	97	32,684	104	32,895	73	23,367	92	27,940	69	21,140	47	15,050	57	16,589	70	20,632	61	16,760	59	18,696	68	20,746	69	22,297	866	268,796
5総トン以上 100総トン未満	外航	0	0	0	0	0	0	0	0	0	0	0	0	0	0	0	0	0	0	0	0	0	0	0	0	0	0	
	内航	62	3,912	58	3,620	58	3,711	58	3,533	55	3,622	110	4,589	149	5,341	108	4,688	77	4,145	81	4,224	83	4,374	92	4,998	991	50,757	
	計	62	3,912	58	3,620	58	3,711	58	3,533	55	3,622	110	4,589	149	5,341	108	4,688	77	4,145	81	4,224	83	4,374	92	4,998	991	50,757	
合 計	外航	5	57,657	5	107,286	7	125,786	12	182,188	4	96,000	12	94,734	7	78,888	3	12,814	7	120,324	8	114,700	4	64,158	8	63,207	82	1,117,742	
	内航	372	264,764	359	269,675	361	307,018	344	266,358	320	264,664	350	268,678	397	249,737	369	256,019	328	298,983	335	253,641	350	289,520	381	297,245	4,266	3,286,302	
	計	377	322,421	364	376,961	368	432,804	356	448,546	324	360,664	362	363,412	404	328,625	372	268,833	335	419,307	343	368,341	354	353,678	389	360,452	4,348	4,404,044	

(4) 入港船舶種別集計表

種別	1月		2月		3月		4月		5月		6月		7月		8月		9月		10月		11月		12月		合計		
	隻数	総トン数	隻数	総トン数	隻数	総トン数	隻数	総トン数	隻数	総トン数	隻数	総トン数	隻数	総トン数	隻数	総トン数	隻数	総トン数	隻数	総トン数	隻数	総トン数	隻数	総トン数	隻数	総トン数	
汽船	外航商船	5	57,657	5	107,286	7	125,786	12	182,188	4	96,000	12	94,734	7	78,888	3	12,814	7	120,324	8	114,700	4	64,158	8	63,207	82	1,117,742
	内航商船	137	119,701	123	131,468	130	157,993	108	116,242	88	94,594	147	118,734	143	92,948	90	97,095	91	134,912	89	93,140	115	128,541	127	131,778	1,388	1,417,146
	内航自航	155	129,042	128	113,611	154	128,660	136	128,728	155	148,464	146	140,388	146	140,804	149	142,716	145	138,884	148	141,784	137	132,572	155	148,464	1,754	1,634,117
	漁船	41	11,799	58	17,255	35	10,094	50	14,707	28	7,833	10	2,884	55	7,492	75	8,551	30	3,885	49	8,789	54	8,395	40	5,850	525	107,534
	避難船	0	0	0	0	0	0	0	0	0	0	0	0	0	0	0	0	0	0	0	0	0	0	0	0	0	0
その他	39	4,222	50	7,341	42	10,271	50	6,681	49	13,773	47	6,672	53	8,493	55	7,657	62	21,302	49	9,928	44	20,012	59	11,153	599	127,505	
合計	377	322,421	364	376,961	368	432,804	356	448,546	324	360,664	362	363,412	404	328,625	372	268,833	335	419,307	343	368,341	354	353,678	389	360,452	4,348	4,404,044	

(5) 入港最大船舶月別表

種別	1月	2月	3月	4月	5月	6月	7月	8月	9月	10月	11月	12月
船名	CHINOOK	UMM LAQHAB	SUNNY VISTA	MISTRAL	MOTIVATOR	SUMMY BRIGHT	SUNNY JOY	ADEL	BW FREYJA	LACASTE PEACE	LUBARA	AVAVCE
総トン数	46,789	47,058	47,881	46,789	47,057	45,998	45,965	6,142	17,384	46,021	47,058	46,393
仕出国	アメリカ	アメリカ	アメリカ	アメリカ	クウェート	カタール	アメリカ	ロシア	アメリカ	アメリカ	アメリカ	アメリカ
船籍	マーシャル諸島	マーシャル諸島	日本	マーシャル諸島	シンガポール	日本	パナマ	シエラレオネ共和国	マーシャル諸島	パナマ	マーシャル諸島	マーシャル諸島

(6) 入港船舶トン数階級別5ヶ年比較表

種 別		平成27年		平成28年		平成29年		平成30年		令和元年		
		隻数	総トン数	隻数	総トン数	隻数	総トン数	隻数	総トン数	隻数	総トン数	
汽 船	10,000総トン以上	外航	12	555,237	15	679,057	15	673,362	16	682,334	19	833,852
		内航	1	26,594	1	26,594	3	71,538	5	119,431	3	90,686
		計	13	581,831	16	705,651	18	744,900	21	801,765	22	924,538
	6,000総トン以上 10,000総トン未満	外航	6	48,449	4	27,863	36	259,466	23	174,674	24	183,206
		内航	0	0	0	0	0	0	0	0	0	0
		計	6	48,449	4	27,863	36	259,466	23	174,674	24	183,206
	3,000総トン以上 6,000総トン未満	外航	7	30,345	8	35,109	10	44,422	15	72,230	10	38,265
		内航	340	1,178,915	205	718,782	178	618,634	268	959,174	248	914,810
		計	347	1,209,260	213	753,891	188	663,056	283	1,031,404	258	953,075
	1,000総トン以上 3,000総トン未満	外航	12	21,942	25	46,379	33	56,842	24	48,657	29	62,419
		内航	12	20,255	25	59,099	36	56,488	10	17,105	9	23,919
		計	24	42,197	50	105,478	69	113,330	34	65,762	38	86,338
	500総トン以上 1,000総トン未満	外航	0	0	0	0	3	4,539	0	0	0	0
		内航	2,053	1,710,569	2,052	1,714,229	2,058	1,714,411	2,082	1,743,727	2,149	1,937,334
		計	2,053	1,710,569	2,052	1,714,229	2,061	1,718,950	2,082	1,743,727	2,149	1,937,334
	100総トン以上 500総トン未満	外航	0	0	0	0	0	0	0	0	0	0
		内航	985	298,691	876	275,017	1,111	390,582	1,172	376,467	866	268,796
		計	985	298,691	876	275,017	1,111	390,582	1,172	376,467	866	268,796
5総トン以上 100総トン未満	外航	0	0	0	0	0	0	0	0	0	0	
	内航	778	48,592	732	47,947	595	40,648	685	43,354	991	50,757	
	計	778	48,592	732	47,947	595	40,648	685	43,354	991	50,757	
合 計	外航	37	655,973	52	788,408	97	1,038,631	78	977,895	82	1,117,742	
	内航	4,169	3,283,616	3,891	2,841,668	3,981	2,892,301	4,222	3,259,258	4,266	3,286,302	
	計	4,206	3,939,589	3,943	3,630,076	4,078	3,930,932	4,300	4,237,153	4,348	4,404,044	

第2表 海上出入貨物

(1) 海上出入貨物品種別表

()は内数で輸出入である (単位:トン)

品種コード	品 種	出	入	品種コード	品 種	出	入
農水産品	001 麦	2,834		化学工芸品	351 化学薬品	(8,000) 8,000	8,000
	051 その他農産品	85			361 化学肥料		16,833
	071 その他畜産品	112			371 染料・塗料・合成樹脂 その他化学工芸品	2	
	081 水産品	235	16,585	軽工業品	421 製造食品	476	
林産品	091 原木	(4,180) 4,180		423 水(氷)	25,355		
	092 製材	74		雑工業品	441 衣服・身回品・はきもの	60	
	111 木材チップ	7,620	400		442 文房具・運動娯楽用品	127	2
鉱産品	161 砂利・砂	(22,606) 62,053	732,703		471 その他製造工業品	50	
	162 石材	1,003		特殊品	481 金属くず	(37,931) 37,931	
	211 非金属鉱物		9,454		491 再利用資材		301
金属機械工業品	222 鋼材	2,091	1,023		531 取り合わせ品	201	72
	241 金属製品	592	5	600 フェリー	430,505	420,275	
	252 完成自動車	(3,513) 3,513					
	253 その他輸送用車輛	859	783				
	256 その他輸送機械	443	311				
	261 産業機械	(2,772) 3,584	2,599				
	262 電気機械	358	(358) 358				
化学工業品	281 セメント		247,877				
	311 重油		53,649				
	321 石油製品		131,917				
	323 LPG(液化石油ガス)	86,842	(252,831) 252,831				
				合 計	(79,002) 679,185	(253,189) 1,895,978	

(2) 海上出入貨物品目別月別表

()は内数で輸出入である(単位:トン)

品 類		1月	2月	3月	4月	5月	6月	7月	8月	9月	10月	11月	12月	年 計	
輸 移 出	① 農 水 産 品	39	33	39	1,554	44	680	34	38	30	28	705	42	(0) 3,266	
	② 林 産 品	(3,000) 3,744	705	6	705	1,408	(1,180) 1,835	8	1,425	747	784	503	4	(4,180) 11,874	
	③ 鉱 産 品	5,928	3,160	(11,604) 14,292	4,240	2,594	4,079	701	3,244	(11,002) 13,842	4,752	3,568	2,656	(22,606) 63,056	
	④ 金属機械工業品	(280) 1,333	(531) 1,061	(408) 1,067	(867) 991	219	(912) 1,474	(466) 887	(349) 806	(629) 925	(671) 765	(471) 946	(701) 966	(6,285) 11,440	
	⑤ 化学工業品	10,320	12,199	6,034	9,273	5,412	1,629	(8,000) 11,497	2,238	3,156	2,982	13,586	16,518	(8,000) 94,844	
	⑥ 軽工業品	3,134	2,985	1,664	2,361	1,871	1,238	1,929	2,514	1,972	2,723	2,064	1,376	(0) 25,831	
	⑦ 雑工業品	14	18	24	15	13	14	15	9	15	15	18	67	(0) 237	
	⑧ 特 殊 品	(1,700) 1,716	31	(2,000) 2,010	(4,852) 4,869	(1,594) 1,617	(8,661) 8,668	(2,000) 2,010	(2,417) 2,434	(2,000) 2,016	(2,100) 2,117	(2,507) 2,524	(8,100) 8,120	(37,931) 38,132	
	⑨ フ ェ リ ー	28,605	34,300	37,950	32,410	33,220	30,255	37,965	39,300	35,185	36,260	41,885	43,170	(0) 430,505	
	小 計	(4,980) 54,833	(531) 54,492	(14,012) 63,086	(5,719) 56,418	(1,594) 46,398	(10,753) 49,872	(10,466) 55,046	(2,766) 52,008	(13,631) 57,888	(2,771) 50,426	(2,978) 65,799	(8,801) 72,919	(79,002) 679,185	
輸 移 入	① 農 水 産 品	3,016	2,331	815	1,563	738	369	916	3,117	529	1,059	1,256	876	(0) 16,585	
	② 林 産 品							400						(0) 400	
	③ 鉱 産 品	45,805	59,830	58,472	81,107	64,027	67,729	53,032	59,440	55,403	60,502	64,713	72,097	(0) 742,157	
	④ 金属機械工業品	68	190	460	516	500	918	5	249	494	(358) 769	122	788	(358) 5,079	
	⑤ 化学工業品	(10,007) 49,184	(40,043) 87,341	(27,545) 69,668	(20,195) 61,144	(11,991) 40,453	(17,047) 50,781	(23,771) 69,148		33,233	(47,399) 77,223	(11,102) 48,306	(21,884) 60,640	(21,847) 63,986	(252,831) 711,107
	⑥ 軽工業品													(0) 0	
	⑦ 雑工業品					2								(0) 2	
	⑧ 特 殊 品	29	29	29	32	31	36	33	27	30	35	29	33	(0) 373	
	⑨ フ ェ リ ー	28,255	33,255	36,890	30,055	33,310	29,110	35,895	39,220	34,830	35,990	41,740	41,725	(0) 420,275	
	小 計	(10,007) 126,357	(40,043) 182,976	(27,545) 166,334	(20,195) 174,417	(11,991) 139,061	(17,047) 148,943	(23,771) 159,429	(0) 135,286	(47,399) 168,509	(11,460) 146,661	(21,884) 168,500	(21,847) 179,505	(253,189) 1,895,978	
合 計		(14,987) 181,190	(40,574) 237,468	(41,557) 229,420	(25,914) 230,835	(13,585) 185,459	(27,800) 198,815	(34,237) 214,475	(2,766) 187,294	(61,030) 226,397	(14,231) 197,087	(24,862) 234,299	(30,648) 252,424	(332,191) 2,575,163	

(3) 海上輸移出入貨物表

輸出

品 種 コード	品 種	仕 向 国	ト ン 数
091	原 木	韓 国	1,180
		中 国	3,000
		計	4,180
161	砂 利 ・ 砂	グアム	22,606
		計	22,606
252	完 成 自 動 車	ロシア	3,513
		計	3,513
261	産 業 機 械	中 国	1,908
		フィリピン	864
		計	2,772
351	化 学 薬 品	マレーシア(T/S)	8,000
		計	8,000
481	金 属 く ず	韓 国	33,179
		台 湾	4,752
		計	37,931
合 計			79,002

輸入

品 種 コード	品 種	仕 出 国	ト ン 数
262	電 気 機 械	中 国	358
		計	358
323	LPG(液化石油ガス)	シンガポール	17,676
		アラブ首長国	27,545
		カタール	17,047
		クウェート	11,991
		アメリカ	178,572
		計	252,831
合 計			253,189

移出

品 種 コード	品 種	仕 向		ト ン 数
		都道府県名	港 名	
011	麦	兵庫県	神戸	2,834
		計		2,834
051	その他農産品	長崎県	印通寺	85
		計		85
071	その他畜産品	長崎県	印通寺	112
		計		112
081	水産品	長崎県	印通寺	235
		計		235
092	製材	長崎県	印通寺	74
		計		74
111	木材チップ	島根県	江津	740
		徳島県	富岡	2,210
		愛媛県	三島川之江	3,250
		熊本県	富岡	1,420
		計		7,620
161	砂利・砂	福岡県	北九州	22,615
		長崎県	佐世保	400
		長崎県	有川	1,600
		長崎県	大村	2,200
		長崎県	相の浦	800
		長崎県	榎津	3,408
		長崎県	神ノ浦	400
		長崎県	壱岐	700
		長崎県	対馬	900
		長崎県	津吉	4,224
		長崎県	県内諸港	1,000
		鹿児島県	川内	1,200
		計		39,447
162	石材	佐賀県	県内諸港	990
		長崎県	印通寺	13
		計		1,003
222	鋼材	福岡県	博多	480
		長崎県	松浦	799
		沖縄県	那覇	812
		計		2,091

品 種 コード	品 種	仕 向		ト ン 数
		都道府県名	港 名	
241	金属製品	広島県	中浜	180
		佐賀県	県内諸港	412
		計		592
253	その他輸送用車両	佐賀県	県内諸港	809
		長崎県	高島	50
		計		859
256	その他輸送用機械	福岡県	博多	185
		長崎県	対馬	258
		計		443
261	産業機械	兵庫県	神戸	16
		福岡県	博多	492
		長崎県	印通寺	183
		鹿児島県	知名	121
		計		812
262	電気機械	広島県	因島	358
		計		358
323	LPG(液化石油ガス)	大阪府	大阪	501
		鳥取県	鳥取	4,701
		岡山県	岡山	8,667
		広島県	広島	601
		山口県	山口	4,937
		福岡県	北九州	3,457
		福岡県	博多	37,365
		長崎県	長崎	400
		長崎県	比田勝	1,050
		長崎県	五島諸島	355
		長崎県	対馬	1,525
		熊本県	八代	501
		宮崎県	宮崎	531
		鹿児島県	鹿児島	9,652
		鹿児島県	川内	9,917
		沖縄県	中城湾	1,351
		沖縄県	県内諸港	1,331
計		86,842		
371	染料・塗料・合成樹脂 ・その他化学工業品	佐賀県	県内諸港	2
		計		2

品 種 コード	品 種	仕 向		ト ン 数
		都道府県名	港 名	
421	製造食品	長崎県	印通寺	476
		計		476
423	水	その他	海上	25,355
		計		25,355
441	衣服・身廻品・はきもの	長崎県	印通寺	60
		計		60
442	文房具・運動 娯楽用品・楽器	長崎県	印通寺	127
		計		127
471	その他製造工業品	長崎県	壱岐	50
		計		50
531	取合せ品	長崎県	印通寺	201
		計		201
合 計				169,678

移入

品 種 コード	品 種	仕 出		ト ン 数
		都道府県名	港 名	
081	水 産 品	石川県	七尾	1,511
		長崎県	印通寺	104
		その他	海上	14,970
		計		16,585
111	木 材 チ ッ プ	福岡県	北九州	400
		計		400
161	砂 利 ・ 砂	山口県	徳山下松	2,030
		その他	海上	730,673
		計		732,703
211	非 金 属 鉱 物	京都府	宮津	9,454
		計		9,454
222	鋼 材	和歌山県	和歌山下津	1,013
		長崎県	県内諸港	10
		計		1,023
241	金 属 製 品	長崎県	松浦	5
		計		5
253	そ の 他 輸 送 用 車 両	佐賀県	県内諸港	783
		計		783
256	そ の 他 輸 送 用 機 械	福岡県	博多	185
		佐賀県	県内諸港	126
		計		311
261	産 業 機 械	福岡県	博多	20
		長崎県	印通寺	39
		長崎県	相の浦	2,540
		計		2,599
281	セ メ ン ト	山口県	徳山下松	31,567
		山口県	宇部	64,287
		福岡県	北九州	1,350
		福岡県	苅田	41,111
		大分県	津久見	109,562
		計		247,877

品 種 コード	品 種	仕 出		ト ン 数
		都道府県名	港 名	
311	重 油	三重県	四日市	1,614
		山口県	徳山下松	672
		山口県	岩国	2,293
		山口県	宇部	33,704
		佐賀県	県内諸港	251
		大分県	大分	10,785
		その他	海上	4,330
		計		53,649
321	石 油 製 品	三重県	四日市	500
		岡山県	水島	703
		山口県	徳山下松	2,946
		山口県	宇部	75,565
		愛媛県	菊間	3,350
		佐賀県	県内諸港	20
		大分県	大分	48,595
		その他	海上	238
計		131,917		
351	化 学 薬 品	山口県	宇部	8,000
		計		8,000
361	化 学 肥 料	広島県	江田島	2,833
		山口県	宇部	10,400
		福岡県	北九州	3,600
		計		16,833
442	文 房 具 ・ 運 動 娛 楽 用 品 ・ 楽 器	長崎県	印通寺	2
		計		2
491	再 利 用 資 材	長崎県	印通寺	301
		計		301
531	取 合 せ 品	長崎県	印通寺	72
		計		72
合 計				1,222,514

(4) 海上出入貨物品目別5ヶ年比較表

()は内数で輸出入である(単位：トン)

品 目		輸 移 出				
		平成27年	平成28年	平成29年	平成30年	令和元年
1	農 水 産 品	4,829	1,811	2,060	1,939	3,266
2	林 産 品	12,270	9,790	4,321	(1,386) 9,400	(4,180) 11,874
3	鉱 産 品	(12,435) 55,343	61,681	(10,000) 232,585	(23,820) 160,523	(22,606) 63,056
4	金属機械工業品	(704) 7,775	(331) 8,230	(2,473) 16,336	(5,383) 13,085	(6,285) 11,440
5	化学工業品	72,985	87,261	68,900	72,320	(8,000) 94,844
6	軽工業品	35,063	27,684	27,085	33,167	25,831
7	雑工業品	181	120	196	236	237
8	特 殊 品	(17,238) 19,771	(28,545) 28,842	(26,721) 27,488	(14,101) 14,984	(37,931) 38,132
9	フェリー	382,605	379,435	394,525	398,785	430,505
小 計		(30,377) 590,822	(28,876) 604,854	(39,194) 773,496	(44,690) 704,439	(79,002) 679,185
品 目		輸 移 入				
		平成27年	平成28年	平成29年	平成30年	令和元年
1	農 水 産 品	23,875	14,762	18,244	22,012	16,585
2	林 産 品					400
3	鉱 産 品	1,070,678	641,830	642,951	(3,000) 873,810	742,157
4	金属機械工業品	(3,815) 13,544	(2,630) 10,324	(17,521) 22,836	(6,409) 10,084	(358) 5,079
5	化学工業品	(247,283) 712,724	(266,411) 722,049	(250,559) 732,655	(257,357) 733,511	(252,831) 711,107
6	軽工業品		6,223			
7	雑工業品	12	9	10	1	2
8	特 殊 品	3,047	397	509	(2,009) 2,390	373
9	フェリー	384,850	380,670	382,585	381,390	420,275
小 計		(251,098) 2,208,730	(269,041) 1,776,264	(268,080) 1,799,790	(268,775) 2,023,198	(253,189) 1,895,978
合 計		(281,475) 2,799,552	(297,917) 2,381,118	(307,274) 2,573,286	(313,465) 2,727,637	(332,191) 2,575,163

第3表 施設利用状況

(1) 船舶給水利用状況表

年別船舶給水利用状況

(単位 :m³)

年次	外航船		内航船		計	
	隻数	給水量	隻数	給水量	隻数	給水量
平成27年	8隻	333	20隻	1,293	28隻	1,626
平成28年	2隻	402	37隻	1,669	39隻	2,071
平成29年	9隻	855	72隻	1,425	81隻	2,280
平成30年	9隻	1,282	46隻	2,300	55隻	3,582
令和元年	10隻	1,065	41隻	2,207	51隻	3,272

令和元年 月別船舶給水利用状況

(単位 :m³)

月別	外航船		内航船		計		備考		
	隻数	給水量	隻数	給水量	隻数	給水量	東港	妙見	
1月	1隻	25	6隻	147	7隻	172		7隻	172
2月			4隻	79	4隻	79	1隻	3隻	79
3月			5隻	419	5隻	419	1隻	4隻	419
4月	2隻	212	2隻	63	4隻	275		4隻	275
5月	1隻	170	4隻	90	5隻	260		5隻	260
6月	1隻	38	4隻	101	5隻	139	1隻	4隻	139
7月	1隻	100	2隻	122	3隻	222	1隻	2隻	222
8月	1隻	80	3隻	90	4隻	170	1隻	3隻	170
9月			3隻	796	3隻	796		3隻	796
10月	2隻	420	4隻	188	6隻	608	1隻	5隻	608
11月			2隻	36	2隻	36		2隻	36
12月	1隻	20	2隻	76	3隻	96		3隻	96
計	10隻	1,065	41隻	2,207	51隻	3,272	6隻	45隻	3,272

けい留施設別利用状況表

施設名	公専区分	施設の管理者名	令和元年実績								主要取扱品種(81品種)
			船舶利用状況			貨物取扱量(フレート・トン)					
			利用隻数(隻)	総トン数(GT)	延係留時間(時間)	輸出	輸入	移出	移入	合計	
東港岸壁	公	佐賀県	71	152,297	1,517	1,001	358	1,868	869	4,096	産業機械 電気機械 水
大島1号ドルフィン岸壁	公	佐賀県	106	67,570	321				81,152	81,152	その他石油製品 重油
大島埠頭岸壁	公	佐賀県	252	819,970	7,331			30,247	730,673	760,920	砂利・砂
西港2号岸壁	公	佐賀県	61	5,419	1,553			860	783	1,643	その他輸送用車両 染料・塗料・合成樹脂・ その他化学工業品
西港3号岸壁	公	佐賀県	28	12,985	3,310					0	
西港4号岸壁	公	佐賀県	12	3,735	27				827	827	水産品
西港5号岸壁	公	佐賀県	528	114,741	1,516			20,401	14,143	34,544	水 水産品
妙見2号岸壁	公	佐賀県	80	21,615	1,952			17,811	400	18,211	砂利・砂 木材チップ 石材
妙見3号岸壁	公	佐賀県	189	222,868	2,855	4,180		3,739	247,877	255,796	セメント 原木 麦
妙見4号岸壁	公	佐賀県	92	366,989	1,899	35,300		4,688	23,899	63,887	化学薬品 砂利・砂 石材
妙見5号岸壁	公	佐賀県	22	51,393	1,606	38,521				38,521	金属くず 完成自動車
妙見6号岸壁	公	佐賀県	3	1,835	50				126	126	その他輸送機械
LPG1号ドルフィン岸壁	専	ENEOSグローブ ガスターミナル(株)	15	700,487	350		252,831			252,831	LPG(液化ガス)
LPG2号ドルフィン岸壁	専	ENEOSグローブ ガスターミナル(株)	148	106,303	363			86,842		86,842	LPG(液化ガス)
大島2号ドルフィン岸壁	専	昭和シェル石油(株)	70	48,424	184				99,575	99,575	その他石油製品 重油
B.B肥料工場岸壁	専	佐賀県経済連	33	7,177	1,149				16,833	16,833	化学肥料
東港フェリー岸壁	公	佐賀県	1,754	1,634,117	5,090			1,566	518	2,084	製造食品 水産品 再利用資材

品種別	施設		大島		大島		妙見		妙見		妙見		妙見		BB肥料 工業専用	西港		西港		西港		西港		東港		合計
	L P G 1号ドルフィン 岸壁	L P G 2号ドルフィン 岸壁	1号ドルフィン 岸壁	2号ドルフィン 岸壁	1号ドルフィン 岸壁	2号ドルフィン 岸壁	1号 岸壁	2号 岸壁	3号 岸壁	4号 岸壁	5号 岸壁	6号 岸壁	3号揚場	4号揚場		5号揚場	6号揚場	2号岸壁	3号岸壁	4号岸壁	5号岸壁	東港 岸壁	東港 フェリー 岸壁			
301 窯業品																										
311 重油			28,908	20,160															4,581							53,649
321 石油製品			52,244	79,415															258							131,917
323 L P G	(252,831) 252,831	86,842																							(252,831) 339,673	
324 その他 石油製品																										
351 化学薬品									(8,000) 16,000																(8,000) 16,000	
361 化学肥料														16,833											16,833	
371 染料・その他 化学工業品								1												1					2	
381 紙・パルプ																										
401 その他 繊維工業品																										
421 製造食品																								476	476	
422 飲料(酒)																										
423 水(氷)								821	1,863								1,655						20,401	615	25,355	
441 衣服・身廻品 はきもの																								60	60	
442 文房具・運動 娯楽用品・楽器																								129	129	
443 家具装備品																										
444 日用品(雑貨)																										
451 ゴム製品																								50	50	
471 その他 製造工業品																										
481 金属くず										(37,931) 37,931															(37,931) 37,931	
491 再利用資材																								301	301	
511 廃棄物																										
512 廃土砂																										
521 輸送用容器																										
531 取合せ品																								273	273	
600 フェリー																								850,780	850,780	
合計	(252,831) 252,831	86,842	81,152	99,575	760,920			18,211	(4,180) 255,872	(35,300) 63,811	(38,521) 38,521	126	16,833		1,655		4,839	1,643			842	34,529	(1,359) 4,097	852,864	(332,191) 2,575,163	

(3) けい留施設別海上出入貨物取扱トン数表（令和元年）

()は内数で輸出入である（単位：トン）

施設 品種別	L P G	L P G	大 島	大 島	大 島	妙 見	妙 見	妙 見	妙 見	妙 見	妙 見	妙 見	妙 見	妙 見	妙 見	妙 見	BB肥料	西 港	西 港	西 港	西 港	西 港	西 港	西 港	西 港	西 港	西 港	東 港	東 港	合計		
	1号ドルフィン 岸 壁	2号ドルフィン 岸 壁	1号ドルフィン 岸 壁	2号ドルフィン 岸 壁	岸 壁	1号 岸 壁	2号 岸 壁	3号 岸 壁	4号 岸 壁	5号 岸 壁	6号 岸 壁	岸 壁	岸 壁	岸 壁	岸 壁	岸 壁	工業専用 岸 壁	3号揚場	4号揚場	5号揚場	6号揚場	2号岸壁	3号岸壁	4号岸壁	5号岸壁	東 港 岸 壁	東 港 岸 壁	フェリー 岸 壁				
011 麦								2,834																						2,834		
021 米																																
023 豆 類																																
031 野菜・果物																																
051 その他農産品																													85	85		
071 その他畜産品																													112	112		
081 水産品													1,511															842	14,128	339	16,820	
091 原木													(4,180)	4,180																(4,180)	4,180	
092 製材																													74	74		
111 木材チップ (パーク)										8,020																					8,020	
112 その他林産品																																
161 砂利・砂 (バラス)						760,920		9,200					(22,606)	24,636																(22,606)	794,756	
162 石材(捨石)								990																						13	1,003	
201 原塩																																
211 その他 非金属鉱物													9,454																		9,454	
221 鉄鋼																																
222 鋼材									160	2,569																			385		3,114	
241 金属製品													185															412		597		
252 完成自動車													(2,923)	2,923	(590)	590														(3,513)	3,513	
253 その他 輸送用車両																															1,642	1,642
254 二輪自動車																																
255 自動車部品																																
256 その他 輸送機械													510		126															118	754	
261 産業機械													(1,771)	4,160														(1,001)	1,801	222	(2,772)	6,183
262 電気機械																												(358)	716		(358)	716
265 その他の機械																																
281 セメント																															247,877	247,877

(4) 「本船」荷役状況表

令和元年 係留施設名称	係留状況			荷役船		貨物トン数	
	隻数	総トン数	延長時間	隻数	総トン数	積	揚
LPG1号ドルフィン岸壁	15	700,487	350	15	700,487		252,831
LPG2号ドルフィン岸壁	131	97,820	329	131	97,820	79,456	
大島1号ドルフィン岸壁	45	37,195	134	45	37,195		35,489
大島2号ドルフィン岸壁	58	43,941	158	58	43,941		90,915
東港岸壁	42	145,073	927	11	66,924	1,602	358
妙見1号岸壁							
妙見2号岸壁	5	3,682	270				
妙見3号岸壁	155	208,864	2,137	149	193,907	4,296	247,877
妙見4号岸壁	37	350,241	1,404	36	336,291	36,999	16,080
妙見5号岸壁	22	51,393	1,606	22	51,393	38,521	
妙見6号岸壁	1	1,623	2	1	1,623		126
大島埠頭岸壁	232	814,535	7,286	188	654,255	14,676	730,673
西港2号岸壁							
西港4号岸壁							
西港5号岸壁							
西港6号物揚場							
東港フェリー岸壁							
合計	743	2,454,854	14,603	656	2,183,836	175,550	1,374,349