令和七年度 佐賀県水防計画図

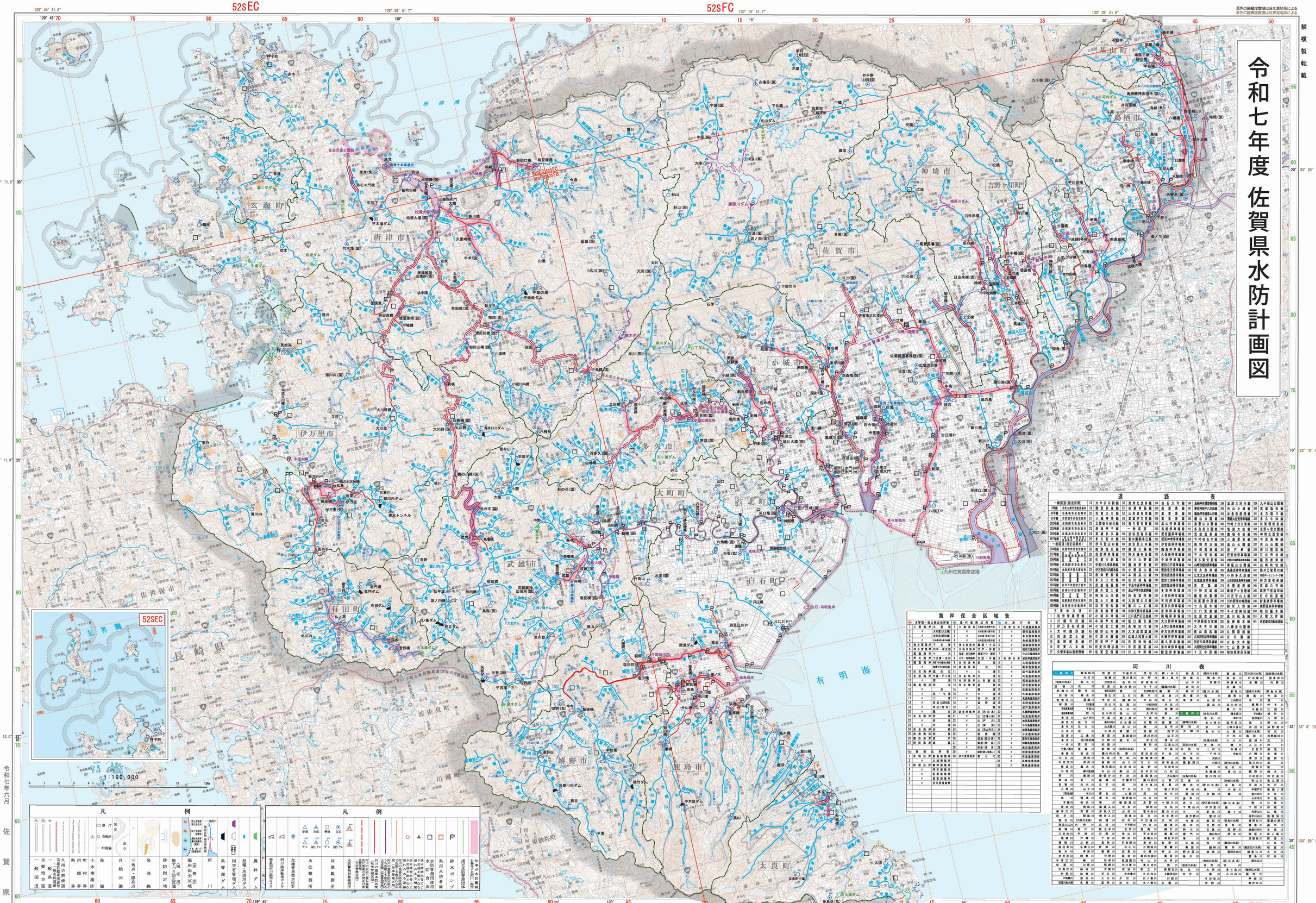

海岸保全区域表

No.	太管理	No.	島村盛海岸管理	No.	太産行政	No.	七島臨港海岸
1	川原海岸	1	加唐島海岸	1	唐津海岸	2	唐津臨港海岸
2	〃	2	〃	2	〃	3	〃
3	〃	3	〃	3	〃	4	多久臨港海岸
4	〃	4	〃	4	〃	5	〃
5	〃	5	〃	5	〃	6	〃
6	〃	6	〃	6	〃	7	〃
7	〃	7	〃	7	〃	8	〃
8	〃	8	〃	8	〃	9	〃
9	〃	9	〃	9	〃	10	〃
10	〃	10	〃	10	〃	11	〃
11	〃	11	〃	11	〃	12	〃
12	〃	12	〃	12	〃	13	〃
13	〃	13	〃	13	〃	14	〃
14	〃	14	〃	14	〃	15	〃
15	〃	15	〃	15	〃	16	〃
16	〃	16	〃	16	〃	17	〃
17	〃	17	〃	17	〃	18	〃
18	〃	18	〃	18	〃	19	〃
19	〃	19	〃	19	〃	20	〃
20	〃	20	〃	20	〃	21	〃
21	〃	21	〃	21	〃	22	〃
22	〃	22	〃	22	〃	23	〃
23	〃	23	〃	23	〃	24	〃
24	〃	24	〃	24	〃	25	〃
25	〃	25	〃	25	〃	26	〃
26	〃	26	〃	26	〃	27	〃
27	〃	27	〃	27	〃	28	〃
28	〃	28	〃	28	〃	29	〃
29	〃	29	〃	29	〃	30	〃
30	〃	30	〃	30	〃	31	〃
31	〃	31	〃	31	〃	32	〃
32	〃	32	〃	32	〃		

No.	海岸	No.	島村	No.	太産行政	No.	七島臨港海岸
1	唐津海岸	1	加唐島海岸	1	唐津海岸	2	唐津臨港海岸
2	〃	2	〃	2	〃	3	〃
3	〃	3	〃	3	〃	4	多久臨港海岸
4	〃	4	〃	4	〃	5	〃
5	〃	5	〃	5	〃	6	〃
6	〃	6	〃	6	〃	7	〃
7	〃	7	〃	7	〃	8	〃
8	〃	8	〃	8	〃	9	〃
9	〃	9	〃	9	〃	10	〃
10	〃	10	〃	10	〃	11	〃
11	〃	11	〃	11	〃	12	〃
12	〃	12	〃	12	〃	13	〃
13	〃	13	〃	13	〃	14	〃
14	〃	14	〃	14	〃	15	〃
15	〃	15	〃	15	〃	16	〃
16	〃	16	〃	16	〃	17	〃
17	〃	17	〃	17	〃	18	〃
18	〃	18	〃	18	〃	19	〃
19	〃	19	〃	19	〃	20	〃
20	〃	20	〃	20	〃	21	〃
21	〃	21	〃	21	〃	22	〃
22	〃	22	〃	22	〃	23	〃
23	〃	23	〃	23	〃	24	〃
24	〃	24	〃	24	〃	25	〃
25	〃	25	〃	25	〃	26	〃
26	〃	26	〃	26	〃	27	〃
27	〃	27	〃	27	〃	28	〃
28	〃	28	〃	28	〃	29	〃
29	〃	29	〃	29	〃	30	〃
30	〃	30	〃	30	〃	31	〃
31	〃	31	〃	31	〃	32	〃
32	〃	32	〃	32	〃		

道路表

一般国道（指定区間）													
3号線	自衛隊駐屯地前	13	大和町川原橋	52	唐津北波多線	241	白石大市線	366	長崎市道愛宕橋線	399	唐津三河内線	520	久千田山公園線
34号線	自森町生金橋町	20	佐賀大川線	53	山本波多津線	242	芦刺神ヶ浦線	367	武雄市市道山ノ内線	400	唐津山ノ内線	521	北方田口線
35号線	自筑紫台市役所前	21	三養基神埼線	54	武雄伊万里線	243	高来湯江線	368	嬉野市市道宮ノ下線	401	唐津三日月線	522	多久牛津線
202号線	自唐津市市役所前	22	北茂安三田川線	55	山本波多津線	244	島原口之津線	369	諫早市市道小川原線	402	唐津大江線	523	多久住吉線
203号線	自唐津市市役所前	23	唐津呼子線	56	武雄伊万里線	245	島原口之津線	370	諫早市市道中尾線	403	唐津三日月線	524	多久西分公園線
204号線	自唐津市市役所前	24	武雄多久線	57	武雄大町線	246	島原口之津線	371	諫早市市道中尾線	404	唐津大江線	525	唐津市市道
207号線	自唐津市市役所前	25	多久佐賀線	58	武雄白石線	247	島原口之津線	372	諫早市市道中尾線	405	唐津大江線	526	神埼北茂安線
一般国道（指定区間外）													
34号線	自唐津市市役所前	26	伊万里山内線	59	武雄白石線	248	島原口之津線	373	諫早市市道中尾線	406	唐津大江線	527	佐賀大和線
35号線	自唐津市市役所前	27	唐津相知線	60	武雄白石線	249	島原口之津線	374	諫早市市道中尾線	407	唐津大江線	528	中原北茂安線
202号線	自唐津市市役所前	28	唐津相知線	61	武雄白石線	250	島原口之津線	375	諫早市市道中尾線	408	唐津大江線	529	佐賀大和線
203号線	自唐津市市役所前	29	唐津相知線	62	武雄白石線	251	島原口之津線	376	諫早市市道中尾線	409	唐津大江線	530	佐賀大和線
204号線	自唐津市市役所前	30	佐賀大和線	63	武雄白石線	252	島原口之津線	377	諫早市市道中尾線	410	唐津大江線	531	佐賀大和線
207号線	自唐津市市役所前	31	佐賀川久保線	64	武雄白石線	253	島原口之津線	378	諫早市市道中尾線	411	唐津大江線	532	佐賀大和線
一般国道（指定区間外）													
34号線	自唐津市市役所前	32	佐賀川久保線	65	武雄白石線	254	島原口之津線	379	諫早市市道中尾線	412	唐津大江線	533	佐賀大和線
35号線	自唐津市市役所前	33	佐賀川久保線	66	武雄白石線	255	島原口之津線	380	諫早市市道中尾線	413	唐津大江線	534	佐賀大和線
202号線	自唐津市市役所前	34	佐賀川久保線	67	武雄白石線	256	島原口之津線	381	諫早市市道中尾線	414	唐津大江線	535	佐賀大和線
203号線	自唐津市市役所前	35	多久江北線	68	武雄白石線	257	島原口之津線	382	諫早市市道中尾線	415	唐津大江線	536	佐賀大和線
204号線	自唐津市市役所前	36	佐賀大和線	69	武雄白石線	258	島原口之津線	383	諫早市市道中尾線	416	唐津大江線	537	佐賀大和線
207号線	自唐津市市役所前	37	唐津呼子線	70	武雄白石線	259	島原口之津線	384	諫早市市道中尾線	417	唐津大江線	538	佐賀大和線
一般国道（指定区間外）													
34号線	自唐津市市役所前	38	佐賀川久保線	71	武雄白石線	260	島原口之津線	385	諫早市市道中尾線	418	唐津大江線	539	佐賀大和線
35号線	自唐津市市役所前	39	佐賀川久保線	72	武雄白石線	261	島原口之津線	386	諫早市市道中尾線	419	唐津大江線	540	佐賀大和線
202号線	自唐津市市役所前	40	佐賀川久保線	73	武雄白石線	262	島原口之津線	387	諫早市市道中尾線	420	唐津大江線	541	佐賀大和線
203号線	自唐津市市役所前	41	佐賀川久保線	74	武雄白石線	263	島原口之津線	388	諫早市市道中尾線	421	唐津大江線	542	佐賀大和線
204号線	自唐津市市役所前	42	佐賀川久保線	75	武雄白石線	264	島原口之津線	389	諫早市市道中尾線	422	唐津大江線	543	佐賀大和線
207号線	自唐津市市役所前	43	唐津呼子線	76	武雄白石線	265	島原口之津線	390	諫早市市道中尾線	423	唐津大江線	544	佐賀大和線
一般国道（指定区間外）													
34号線	自唐津市市役所前	44	唐津呼子線	77	武雄白石線	266	島原口之津線	391	諫早市市道中尾線	424	唐津大江線	545	佐賀大和線
35号線	自唐津市市役所前	45	唐津呼子線	78	武雄白石線	267	島原口之津線	392	諫早市市道中尾線	425	唐津大江線	546	佐賀大和線
202号線	自唐津市市役所前	46	唐津呼子線	79	武雄白石線	268	島原口之津線	393	諫早市市道中尾線	426	唐津大江線	547	佐賀大和線
203号線	自唐津市市役所前	47	唐津呼子線	80	武雄白石線	269	島原口之津線	394	諫早市市道中尾線	427	唐津大江線	548	佐賀大和線
204号線	自唐津市市役所前	48	佐賀市農道線	81	武雄白石線	270	島原口之津線	395	諫早市市道中尾線	428	唐津大江線	549	佐賀大和線
207号線	自唐津市市役所前	49	佐賀市農道線	82	武雄白石線	271	島原口之津線	396	諫早市市道中尾線	429	唐津大江線	550	佐賀大和線
一般国道（指定区間外）													
34号線	自唐津市市役所前	50	佐賀市農道線	83	武雄白石線	272	島原口之津線	397	諫早市市道中尾線	430	唐津大江線	551	佐賀大和線
35号線	自唐津市市役所前	51	佐賀市農道線	84	武雄白石線	273	島原口之津線	398	諫早市市道中尾線	431	唐津大江線	552	佐賀大和線
202号線	自唐津市市役所前	52	佐賀市農道線	85	武雄白石線	274	島原口之津線	399	諫早市市道中尾線	432	唐津大江線	553	佐賀大和線
203号線	自唐津市市役所前	53	佐賀市農道線	86	武雄白石線	275	島原口之津線	400	諫早市市道中尾線	433	唐津大江線	554	佐賀大和線
204号線	自唐津市市役所前	54	佐賀市農道線	87	武雄白石線	276	島原口之津線	401	諫早市市道中尾線	434	唐津大江線	555	佐賀大和線
207号線	自唐津市市役所前	55	佐賀市農道線	88	武雄白石線	277	島原口之津線	402	諫早市市道中尾線	435	唐津大江線	556	佐賀大和線
一般国道（指定区間外）													
34号線	自唐津市市役所前	56	佐賀市農道線	89	武雄白石線	278	島原口之津線	403	諫早市市道中尾線	436	唐津大江線	557	佐賀大和線
35号線	自唐津市市役所前	57	佐賀市農道線	90	武雄白石線	279	島原口之津線	404	諫早市市道中尾線	437	唐津大江線	558	佐賀大和線
202号線	自唐津市市役所前	58	佐賀市農道線	91	武雄白石線	280	島原口之津線	405	諫早市市道中尾線	438	唐津大江線	559	佐賀大和線
203号線	自唐津市市役所前	59	佐賀市農道線	92	武雄白石線	281	島原口之津線	406	諫早市市道中尾線	439	唐津大江線	560	佐賀大和線
204号線	自唐津市市役所前	60	佐賀市農道線	93	武雄白石線	282	島原口之津線	407	諫早市市道中尾線	440	唐津大江線	561	佐賀大和線
207号線	自唐津市市役所前	61	佐賀市農道線	94	武雄白石線	283	島原口之津線	408	諫早市市道中尾線	441	唐津大江線	562	佐賀大和線
一般国道（指定区間外）													
34号線	自唐津市市役所前	62	佐賀市農道線	95	武雄白石線	284	島原口之津線	409	諫早市市道中尾線	442	唐津大江線	563	佐賀大和線
35号線	自唐津市市役所前	63	佐賀市農道線	96	武雄白石線	285	島原口之津線	410	諫早市市道中尾線	443	唐津大江線	564	佐賀大和線
202号線	自唐津市市役所前	64	佐賀市農道線	97	武雄白石線	286	島原口之津線	411	諫早市市道中尾線	444	唐津大江線	565	佐賀大和線
203号線	自唐津市市役所前	65	佐賀市農道線	98	武雄白石線	287	島原口之津線	412	諫早市市道中尾線	445	唐津大江線	566	佐賀大和線
204号線	自唐津市市役所前	66	佐賀市農道線	99	武雄白石線	288	島原口之津線	413	諫早市市道中尾線	446	唐津大江線	567	佐賀大和線
207号線	自唐津市市役所前	67	佐賀市農道線	100	武雄白石線	289	島原口之津線	414	諫早市市道中尾線	447	唐津大江線	568	佐賀大和線
一般国道（指定区間外）													
34号線	自唐津市市役所前	68	佐賀市農道線	101	武雄白石線	290	島原口之津線	415	諫早市市道中尾線	448	唐津大江線	569	佐賀大和線
35号線	自唐津市市役所前	69	佐賀市農道線	102	武雄白石線	291	島原口之津線	416	諫早市市道中尾線	449	唐津大江線	570	佐賀大和線
202号線	自唐津市市役所前	70	佐賀市農道線	103	武雄白石線	292	島原口之津線	417	諫早市市道中尾線	450	唐津大江線	571	佐賀大和線
203号線	自唐津市市役所前	71	佐賀市農道線	104	武雄白石線	293	島原口之津線	418	諫早市市道中尾線	451	唐津大江線	572	佐賀大和線
204号線	自唐津市市役所前	72	佐賀市農道線	105	武雄白石線	294	島原口之津線	419	諫早市市道中尾線	452	唐津大江線	573	佐賀大和線
207号線	自唐津市市役所前	73	佐賀市農道線	106	武雄白石線	295	島原口之津線	420	諫早市市道中尾線	453	唐津大江線	574	佐賀大和線
一般国道（指定区間外）													
34号線	自唐津市市役所前	74	佐賀市農道線	107	武雄白石線	296	島原口之津線	421	諫早市市道中尾線	454	唐津大江線	575	佐賀大和線
35号線	自唐津市市役所前	75	佐賀市農道線	108	武雄白石線	297	島原口之津線	422	諫早市市道中尾線	455	唐津大江線	576	佐賀大和線
202号線	自唐津市市役所前	76	佐賀市農道線	109	武雄白石線	298	島原口之津線	423	諫早市市道中尾線	456	唐津大江線	577	佐賀大和線
203号線	自唐津市市役所前	77	佐賀市農道線	110	武雄白石線	299	島原口之津線	424	諫早市市道中尾線	457	唐津大江線	578	佐賀大和線
204号線	自唐津市市役所前	78	佐賀市農道線	111	武雄白石線	300	島原口之津線	425	諫早市市道中尾線	458	唐津大江線	579	佐賀大和線
207号線	自唐津市市役所前	79	佐賀市農道線	112	武雄白石線	301	島原口之津線	426	諫早市市道中尾線	459	唐津大江線	580	佐賀大和線
一般国道（指定区間外）													
34号線	自唐津市市役所前	80	佐賀市農道線	113	武雄白石線	302	島原口之津線	427	諫早市市道中尾線	460	唐津大江線	581	佐賀大和線
35号線	自唐津市市役所前	81	佐賀市農道線	114	武雄白石線	303	島原口之津線	428	諫早市市道中尾線	461	唐津大江線	582	佐賀大和線
202号線	自唐津市市役所前	82	佐賀市農道線	115	武雄白石線	304	島原口之津線	429	諫早市市道中尾線	462	唐津大江線	583	佐賀大和線
203号線	自唐津市市役所前	83	佐賀市農道線	116	武雄白石線	305	島原口之津線	430	諫早市市道中尾線	463	唐津大江線	584	佐賀大和線
204号線	自唐津市市役所前	84	佐賀市農道線	117	武雄白石線	306	島原口之津線	431	諫早市市道中尾線	464	唐津大江線	585	佐賀大和線
207号線	自唐津市市役所前	85	佐賀市農道線	118	武雄白石線	307	島原口之津線	432	諫早市市道中尾線	465	唐津大江線	586	佐賀大和線
一般国道（指定区間外）													
34号線	自唐津市市役所前	86	佐賀市農道線	119	武雄白石線	308	島原口之津線	433	諫早市市道中尾線	466	唐津大江線	587	佐賀大和線
35号線	自唐津市市役所前	87	佐賀市農道線	120	武雄白石線	309	島原口之津線	434	諫早市市道中尾線	467	唐津大江線	588	佐賀大和線
202号線	自唐津市市役所前	88	佐賀市農道線	121	武雄白石線	310	島原口之津線	435	諫早市市道中尾線	468	唐津大江線	589	佐賀大和線
203号線	自唐津市市役所前	89	佐賀市農道線	122	武雄白石線	311	島原口之津線	436	諫早市市道中尾線	469	唐津大江線	590	佐賀大和線
204号線	自唐津市市役所前	90	佐賀市農道線	123	武雄白石線	312	島原口之津線	437	諫早市市道中尾線	470	唐津大江線	591	佐賀大和線
207号線	自唐津市市役所前	91	佐賀市農道線	124	武雄白石線	313	島原口之津線	438	諫早市市道中尾線	471	唐津大江線	592	佐賀大和線
一般国道（指定区間外）													
34号線	自唐津市市役所前	92	佐賀市農道線	125	武雄白石線	314	島原口之津線	439	諫早市市道中尾線	472	唐津大江線	593	佐賀大和線
35号線	自唐津市市役所前	93	佐賀市農道線	126	武雄白石線	315	島原口之津線	440	諫早市市道中尾線	473	唐津大江線	594	佐賀大和線
202号線	自唐津市市役所前	94	佐賀市農道線	127	武雄白石線	316	島原口之津線	441	諫早市市道中尾線	474	唐津大江線	595	佐賀大和線
203号線	自唐津市市役所前	95	佐賀市農道線	128	武雄白石線	317	島原口之津線	442	諫早市市道中尾線	475	唐津大江線	596	佐賀大和線
204号線	自唐津市市役所前	96	佐賀市農道線	129	武雄白石線	318	島原口之津線	443	諫早市市道中尾線	476	唐津大江線	597	佐賀大和線
207号線	自唐津市市役所前	97	佐賀市農道線	130	武雄白石線	319	島原口之津線	444	諫早市市道中尾線	477	唐津大江線	598	佐賀大和線
一般国道（指定区間外）													
34号線	自唐津市市役所前	98	佐賀市農道線	131	武雄白石線	320	島原口之津線	445	諫早市市道中尾線	478	唐津大江線	599	佐賀大和線
35号線	自唐津市市役所前	99	佐賀市農道線	132	武雄白石線	321	島原口之津線	446	諫早市市道中尾線	479	唐津大江線	600	佐賀大和線
202号線	自唐津市市役所前	100	佐賀市農道線	133	武雄白石線	322	島原口之津線	447	諫早市市道中尾線	480	唐津大江線	601	佐賀大和線
203号線	自唐津市市役所前	101	佐賀市農道線	134	武雄白石線	323	島原口之津線	448	諫早市市道中尾線	481	唐津大江線	602	佐賀大和線
204号線	自唐津市市役所前	102	佐賀市農道線	135	武雄白石線	324	島原口之津線	449	諫早市市道中尾線	482	唐津大江線	603	佐賀大和線
207号線	自唐津市市役所前	103	佐賀市農道線	136	武雄白石線	325	島原口之津線	450	諫早市市道中尾線	483	唐津大江線	604	佐賀大和線
一般国道（指定区間外）													
34号線	自唐津市市役所前	104	佐賀市農道線	137	武雄白石線	326	島原口之津線	451	諫早市市道中尾線	484	唐津大江線	605	佐賀大和線
35号線	自唐津市市役所前	105	佐賀市農道線	138	武雄白石線	327	島原口之津線	452	諫早市市道中尾線	485	唐津大江線	606	佐賀大和線
202号線	自唐津市市役所前	106	佐賀市農道線	139	武雄白石線	328	島原口之津線	453	諫早市市道中尾線	486	唐津大江線	607	佐賀大和線
203号線	自唐津市市役所前	107	佐賀市農道線	140	武雄白石線	329	島原口之津線	454	諫早市市道中尾線	487	唐津大江線	608	佐賀大和線
204号線	自唐津市市役所前	108	佐賀市農道線	141	武雄白石線	330	島原口之津線	455	諫早市市道中尾線	488	唐津大江線	609	佐賀大和線
207号線	自唐津市市役所前	109	佐賀市農道線	142	武雄白石線	331	島原口之津線	456	諫早市市道中尾線	489	唐津大江線	610	佐賀大和線
一般国道（指定区間外）													
34号線	自唐津市市役所前	110	佐賀市農道線	143	武雄白石線	332	島原口之津線	457	諫早市市道中尾線	490	唐津大江線	611	佐賀大和線
35号線	自唐津市市役所前	111	佐賀市農道線	144	武雄白石線	333	島原口之津線	458	諫早市市道中尾線	491	唐津大江線	612	佐賀大和線
202号線	自唐津市市役所前	112	佐賀市農道線	145	武雄白石線	334	島原口之津線	459	諫早市市道中尾線	492	唐津大江線	613	佐賀大和線
203号線	自唐津市市役所前	113	佐賀市農道線	146	武雄白石線	335	島原口之津線	460	諫早市市道中尾線	493	唐津大江線	614	佐賀大和線
204号線	自唐津市市役所前	114	佐賀市農道線	147	武雄白石線	336	島原口之津線	461	諫早市市道中尾線	494	唐津大江線	615	佐賀大和線
207号線	自唐津市市役所前	115	佐賀市農道線	148	武雄白石線	337	島原口之津線	462	諫早市市道中尾線	495	唐津大江線	616	佐賀大和線
一般国道（指定区間外）													
34号線	自唐津市市役所前	116	佐賀市農道線	149	武雄白石線	338	島原口之津線	463	諫早市市道中尾線	496	唐津大江線	617	佐賀大和線
35号線	自唐津市市役所前	117	佐賀市農道線	150	武雄白石線	339	島原口之津線	464	諫早市市道中尾線	497	唐津大江線	618	佐賀大和線
202号線	自唐津市市役所前	118	佐賀市農道線	151	武雄白石線	340	島原口之津線	465	諫早市市道中尾線	498	唐津大江線	619	佐賀大和線
203号線	自唐津市市役所前	119	佐賀市農道線	152	武雄白石線	341	島原口之津線	466	諫早市市道中尾線	499	唐津大江線	620	佐賀大和線
204号線	自唐津市市役所前	120	佐賀市農道線	153	武雄白石線	342	島原口之津線	467	諫早市市道中尾線	500	唐津大江線	621	佐賀大和線
207号線	自唐津市市役所前	121	佐賀市農道線	154	武雄白石線	343	島原口之津線	468	諫早市市道中尾線	501	唐津大江線	622	佐賀大和線
一般国道（指定区間外）													
34号線	自唐津市市役所前	122	佐賀市農道線	155	武雄白石線	344	島原口之津線	469	諫早市市道中尾線	502	唐津大江線	623	佐賀大和線
35号線	自唐津市市役所前	123	佐賀市農道線	156	武雄白石線	345	島原口之津線	470	諫早市市道中尾線	503	唐津大江線	624	佐賀大和線
202号線	自唐津市市役所前	124	佐賀市農道線	157	武雄白石線	346	島原口之津線	471	諫早市市道中尾線	504	唐津大江線	625	佐賀大和線
203号線	自唐津市市役所前	125	佐賀市農道線	158	武雄白石線	347	島原口之津線	472	諫早市市道中尾線	505	唐津大江線	626	佐賀大和線
204号線	自唐津市市役所前	126	佐賀市農道線	159	武雄白石線	348	島原口之津線	473	諫早市市道中尾線	506	唐津大江線	627	佐賀大和線
207号線	自唐津市市役所前	127	佐賀市農道線	160	武雄白石線	349	島原口之津線	474	諫早市市道中尾線	507	唐津大江線	628	佐賀大和線
一般国道（指定区間外）													
34号線	自唐津市市役所前	128	佐賀市農道線	161	武雄白石線	350	島原口之津線	475	諫早市市道中尾線	508	唐津大江線	629	佐賀大和線
35号線	自唐津市市役所前	129	佐賀市農道線	162	武雄白石線	351	島原口之津線	476	諫早市市道中尾線	509	唐津大江線	630	佐賀大和線
202号線	自唐津市市役所前	130	佐賀市農道線	163	武雄白石線	352	島原口之津線	477	諫早市市道中尾線	510	唐津大江線	631	佐賀大和線
203号線	自唐津市市役所前	131	佐賀市農道線	164	武雄白石線	353	島原口之津線	478	諫早市市道中尾線	511	唐津大江線	632	佐賀大和線
204号線	自唐津市市役所前	132	佐賀市農道線	165	武雄白石線	354	島原口之津線	479	諫早市市道中尾線	512	唐津大江線	633	佐賀大和線
207号線	自唐津市市役所前	133	佐賀市農道線	166	武雄白石線	355	島原口之津線	480	諫早市市道中尾線	513	唐津大江線	634	佐賀大和線
一般国道（指定区間外）													
34号線	自唐津市市役所前	134	佐賀市農道線	167	武雄白石線	356	島原口之津線	481	諫早市市道中尾線	514	唐津大江線	635	佐賀大和線
35号線	自唐津市市役所前	135	佐賀市農道線	168	武雄白石線	357	島原口之津線	482	諫早市市道中尾線	515	唐津大江線	636	佐賀大和線
202号線	自唐津市市役所前	136	佐賀市農道線	169	武雄白石線	358	島原口之津線	483	諫早市市道中尾線	516	唐津大江線	637	佐賀大和線
203号線	自唐津市市役所前	137	佐賀市農道線	170	武雄白石線	359	島原口之津線	484	諫早市市道中尾線	517	唐津大江線	638	佐賀大和線
204号線	自