

# 佐賀県森林・林業統計要覧

令和7年度

佐 賀 県

## 利 用 さ れ る 方 に

1. 本書は、主に農林水産部森林整備課・林業課業務資料に基づいて作成しています。
2. 数字の単位未満は四捨五入することを原則としていますので、総数が一致しない場合があります。
3. 調査は、原則として令和7年3月31日時点です。それ以外については、表記しています。
4. 表中の符号は次のとおりです。

「0」	.....	掲載単位に満たないもの
「－」	.....	該当事実のないもの
「…」	.....	事実不詳又は資料のないもの
「X」	.....	個人等の秘密の保護のため統計数値を公表しないもの
5. 主要用語の定義
  - 森 林：森林法第2条第1項に規定する森林
  - 国 有 林：森林法第2条第3項に規定する森林。本書では同法第7条の2第1項に基づき計画する森林を対象とする。
  - 民 有 林：国有林以外の森林。本書では森林法第5条第1項に基づき計画する森林を対象とする。
  - 人 工 林：植栽又は播種により更新した森林
  - 天 然 林：天然更新によって成立した森林
  - 無立木地：主に伐採跡地及び未立木地のこと
  - 齢 級：ある一定の年齢の幅に林齢をまとめたもの。本書では1齢級は1～5年生とし、以降順次5年ごとに区分したもの。
6. 本書に関する問い合わせは、下記へ御連絡ください。

佐賀県 農林水産部 森林整備課 森林管理担当（TEL 0952-25-7134）

【参考】森林法（昭和26年法律第249号）抜粋

（定義）

第2条 この法律において「森林」とは、左に掲げるものをいう。但し、主として農地又は住宅地若しくはこれに準ずる土地として使用される土地及びこれらの上にある立木竹を除く。

- 一 木竹が集団して生育している土地及びその土地の上にある立木竹
- 二 前号の土地の外、木竹の集団的な生育に供される土地

2 （略）

3 この法律において「国有林」とは、国が森林所有者である森林及び国有林野の管理経営に関する法律（昭和26年法律第246号）第10条第1号に規定する分収林である森林をいい、「民有林」とは、国有林以外の森林をいう。

（地域森林計画）

第5条 都道府県知事は、全国森林計画に即して、森林計画区別に、その森林計画区に係る民有林（その自然的経済的社会的諸条件及びその周辺の地域における土地の利用の動向からみて、森林として利用することが相当でないと認められる民有林を除く。）につき、5年ごとに、その計画をたてる年の翌年4月1日以降10年を1期とする地域森林計画をたてなければならない。

2～5 （略）

（国有林の地域別の森林計画）

第7条の2 森林管理局長は、全国森林計画に即して、森林計画区別に、その管理経営する国有林で当該森林計画区に係るもの（その自然的経済的社会的諸条件及びその周辺の地域における土地の利用の動向からみて、森林として利用することが相当でないと認められる国有林を除く。）につき、5年ごとに、その計画をたてる年の翌年4月1日以降10年を1期とする森林計画をたてなければならない。

2～6 （略）

# 目次

## I 森林・林業の概要

1 全国・九州に対する佐賀県の概況	
(1) 主要指標	1
(2) 所有形態別森林資源現況	2
(3) 都道府県別森林率・人工林率	4
2 地域の概要	
(1) 地域面積、人口、世帯数、人口密度、農家数、林家数	5
(2) 所有形態別林野面積	6
(3) 保有山林面積規模別林家数	7
(4) 土地利用の現況(面積)	8
(5) 指定市町村一覧	9
(6) 産業別就業人口	10
(7) 市町内総生産	11

## II 森林資源の現況

1 所有形態別森林面積	12
2 民有林	
(1) 森林現況表(面積、材積、成長量)	13
(2) 樹種別森林現況表(面積、材積)	15
(3) 民有林齢級別森林現況表(面積、材積)	19
3 国有林	
(1) 森林現況表	21
(2) 齢級別森林面積・材積表	22

## III 林道の整備状況

1 林道	
(1) 林道の現況	23
(2) 林内路網の現況	24
(3) 事業別作業道(令和6年度末、令和6年度実績)	25
(4) 林道災害復旧事業実績	29

## IV 森林の計画的な整備

1 こだまの森林づくり実績	
(1) 広葉樹植栽本数(樹種別)	30
(2) 広葉樹植栽面積	30
(3) 森林整備面積	30
2 森林経営計画面積	31
3 森林整備地域活動支援交付金実績	32
4 県営林	
(1) 市町別県営林経営面積・蓄積	33
(2) 県営林木材販売実績	34
(3) 県営林造林実績	35
(4) 県営林齢級構成表	36
(5) 県有林の購入実績	37
(6) 県行造林の契約及び解除実績	37
(7) 県営林保育事業実績	37
5 造林	
(1) 人工造林実績(施行主体別、民有林樹種別)	38
(2) 山行苗木生産需給実績	38
(3) 県内産山行苗木樹種別内訳	38
(4) 県営種子採取実績	38
(5) 民有林補助造林実績	39



(6) 民有林補助樹種別造林実績 .....	41
(7) 下刈り実績 .....	43
(8) 除・間伐実績(造林事業・造林事業以外) .....	44
(9) 更新伐実績 .....	46
(10) 枝打ち・枝払い .....	47
(11) 被害木の整理 .....	47
6 さがの森林再生事業(森林環境税事業)	
(1) 荒廃森林再生事業, さがの森林採光事業年度別実績 .....	48
(2) 重要森林公有化支援事業, ふるさとの森林づくり事業実績 .....	52
(3) 県民参加の森林づくり事業実績 .....	53
7 森林保護と森林保険	
(1) 法定森林病虫害等による被害 .....	57
(2) 令和6年度度森林病虫害等防除事業実績(病虫害名:松くい虫) .....	58
(3) 森林火災被害状況と森林保険てん補実績(面積, 金額) .....	59
(4) 森林気象災害森林保険てん補実績 .....	61
(5) 森林保険契約合計 .....	62
(6) 森林保険契約新規・更新 .....	63
<b>V 林業の担い手</b>	
1 佐賀県における高性能林業機械の保有状況 .....	64
2 林業後継者育成	
(1) 林業教室開催実績 .....	64
(2) 林業研究グループ一覧表 .....	64
(3) 指導林家 .....	64
(4) 基幹林業作業士(グリーンマイスター) .....	65
(5) 林業技能作業士(グリーンワーカー) .....	65
(6) 林業作業士(県登録) .....	65
(7) 林業作業士等(国登録) .....	65
(8) 認定森林施業プランナー .....	65
(9) 森林総合監理士 .....	65
(10) 普及指導サポーターの配置 .....	65
3 森林整備担い手育成基金事業実績 .....	66
4 労働災害の発生状況	
(1) 林業労働災害の型別発生状況 .....	67
(2) 産業別災害発生状況 .....	68
(3) 林業の年別死傷者数 .....	68
5 労働力の推移	
(1) 作業班員の年齢別、男女別内訳 .....	69
(2) 就業日数別作業班員数 .....	69
<b>VI 林産物の生産・流通・加工</b>	
1 林産物生産	
(1) 林業産出額(佐賀県, 全国) .....	70
(2) 所有形態別素材生産量(佐賀県) .....	70
(3) 樹種別素材生産量(佐賀県, 全国) .....	71
(4) 用途別素材生産量(佐賀県, 全国) .....	72
(5) 用途別利用量(県内) .....	72
(6) 木材・製材業者登録市町別一覧 .....	73
(7) 特用林産物生産量(乾しいたけ, 生しいたけ, たけのこ, 木炭)(佐賀県, 全国)...	74
2 林産物の需給状況	
(1) 素材需給状況 .....	75
(2) 用途別状況 .....	75
(3) 構造別着工建築物数(むね数・床面積別) .....	76
(4) 新設住宅着工戸数 .....	77
(5) 林産物価格の推移(山元立木価格, 素材価格, 製品価格) .....	78
(6) 県産木材使用量の推移 .....	79
(7) 市町発注の公共施設・公共工事における木材利用実績 .....	80
3 木材工業	
(1) 製材業(規模別工場数) .....	81

(2) 製材業(規模別出力数) .....	81
(3) 製材業の動向 .....	82
(4) チップ工場の動向 .....	82
(5) 木材チップ生産量 .....	82
4 県森連木材共販所出来値(スギ, ヒノキ) .....	83
<b>VII 林業技術</b>	
1 林業試験場の取組	
(1) 試験研究 .....	85
(2) 優良種苗関係事業 .....	85
(3) 森林環境教育 .....	85
2 普及指導	
(1) 林業改良指導職員配置状況 .....	86
<b>VIII 林野の保全</b>	
1 治山	
(1) 治山事業年度別・事業別実績 .....	87
(2) 地すべり指定区域一覧表 .....	88
(3) 山地災害危険地区の現況 .....	89
2 保安林	
(1) 民有保安林現況表 .....	90
(2) 国有保安林現況表 .....	91
(3) 保安林指定実績(民有林) .....	95
(4) 広域総合生活環境保全林実施箇所一覧表 .....	95
(5) 生活環境保全林実施箇所一覧表 .....	95
(6) 自然環境保全治山実施箇所一覧表 .....	96
(7) 環境防災林整備実施箇所一覧表 .....	96
(8) 多目的保安林実施箇所一覧表 .....	96
(9) 重要流域保安林総合整備実施箇所一覧表 .....	96
(10) 保安林管理道整備実施箇所一覧表 .....	96
(11) 地域防災対策総合治山実施箇所一覧表 .....	97
(12) 山地災害危険地対策実施箇所一覧表 .....	97
(13) 水源流域広域保全実施箇所一覧表 .....	98
(14) 水源地域整備事業箇所一覧表 .....	98
(15) 森林水環境整備実施箇所一覧表 .....	98
3 林地開発等	
(1) 林地開発許可状況 .....	99
<b>IX 自然環境の保全</b>	
1 緑化	
(1) 緑の少年団一覧 .....	100
(2) 森林づくりボランティア団体、各種森林・緑づくり関係事業実施団体等一覧表 .....	102
(3) 緑の募金実績 .....	105
(4) 公共事業における樹木の利用実績(中高木, 低木) .....	106
(5) 令和6年度公共事業における利用樹木上位種一覧 .....	106
2 自然公園	
(1) 佐賀県自然公園一覧表 .....	107
(2) 自然公園市町別内訳 .....	108
<b>X その他</b>	
1 行政機構 .....	109
2 佐賀県内の林務関係団体・審議会・協議会等一覧表 .....	110
3 森林組合関係 .....	111
4 佐賀県の主な林務関係施設 .....	111

# I 森 林 ・ 林 業 の 概 要



# 1 全国・九州に対する佐賀県の概況

## (1) 主要指標

区 分			佐 賀 県	九 州	全 国	摘 要
土 地 面 積 積	総 数 単位 (100km <sup>2</sup> )		24.4 (0.6)	445.1 (11.8)	3,779.8 (100)	国土地理院「令和7年全国都道府県市区町村別面積調」 (R7.7.1)
	森	国 有 林 ”	1.5 (0.2)	53.1 (7.0)	758.0 (100)	林野庁「森林・林業統計要覧2024」 (R6.3.31)
		民 有 林 ”	9.6 (0.5)	223.9 (12.8)	1,744.5 (100)	※森林計より国有林を減
	計 ”		11.1 (0.4)	277.0 (11.1)	2,502.5 (100)	林野庁「森林・林業統計要覧2024」 (R4.3.31)
	森 林 の 構 成	人 工 林 ”	7.4 (0.7)	143.4 (14.2)	1,009.3 (100)	” (R4.3.31)
		人工林率 (%)	67	52	40	
		保 安 林 (100km <sup>2</sup> )	4.4 (0.4)	107.7 (8.8)	1,227.3 (100)	林野庁「森林・林業統計要覧2024」 (R4.3.31)
	耕 地 ”		5.0 (1.2)	53.8 (12.6)	427.2 (100)	農林水産省「令和6年作物統計調査」
	そ の 他 ”		8.3 (1.0)	114.3 (13.4)	850.1 (100)	※総数より森林、耕地を減
人 口 等	総 人 口 (千人)		812.0 (0.6)	14,255.6 (11.3)	126,226.6 (100)	総務省統計局「令和2年国勢調査」
	労働力人口 ”		415.2 (0.7)	6,713.8 (11.2)	59,949.8 (100)	総務省統計局「令和2年国勢調査」
	世 帯 数 (千戸)		312.1 (0.6)	6,202.7 (11.1)	55,719.6 (100)	総務省統計局「令和2年国勢調査」
	林 家 戸 数 (戸)		9,107 (1.3)	93,556 (13.6)	690,047 (100)	農林水産省「2020年農林業センサス」 (R3.6.30)
	農 家 戸 数 ”		18,645 (1.1)	262,158 (15.0)	1,747,079 (100)	” (R3.6.30)
林 業 等	素 材 生 産 (千m <sup>3</sup> )		140 (0.7)	5,165 (25.0)	20,647 (100)	農林水産省「令和5年木材需給報告書」
	しいたけ(乾) (t)		6 (0.4)	1,074 (68.4)	1,570 (100)	林野庁「令和6年特用林産基礎資料」
	しいたけ(生) ”		48 (0.1)	8,283 (13.4)	61,918 (100)	”
生 産 額	林業産出額 (千万円)		202 (0.4)	9,850 (20.7)	47,510 (100)	農林水産省「令和5年林業産出額」

※( )は全国を100とした場合の比率。

※本表の 森林面積は、森林法第2条第1項に規定する森林の数値。

(2) 所有形態別森林資源現況

ア 全 国

区 分			総 数				立		
							人 工 林		
			面 積	材 積			面 積	材 積	
計	針葉樹	広葉樹		計	針葉樹				
総 数			25,001.07	5,551,213	3,958,671	1,592,541	10,076.54	3,543,328	3,463,532
国 有 林	計		7,586.83	1,295,367	733,275	562,091	2,242.58	553,320	495,535
	林 野 庁	国 有 林	7,510.07	1,276,538	715,805	560,733	2,176.12	534,715	478,096
		官 公 造 林	76.76	18,828	17,470	1,358	66.46	18,605	17,439
民 有 林	計		17,320.78	4,255,846	3,225,396	1,030,450	7,833.96	2,990,008	2,967,997
	公 有 林	計	3,009.43	659,134	474,326	184,808	1,334.06	427,725	422,589
		都 道 府 県	1,296.20	268,775	185,420	83,355	533.74	156,284	154,709
		市 町 村 財 産 区	1,713.24	390,359	288,906	101,452	800.32	271,441	267,880
	私	有 林	14,311.35	3,596,712	2,751,070	845,642	6,499.90	2,562,283	2,545,408

(R4.3.31現在)

イ 佐賀県

区 分			総 数				立		
							人 工 林		
			面 積	材 積			面 積	材 積	
計	針葉樹	広葉樹		計	針葉樹				
総 数			110,012.79	36,969	31,461	5,508	73,504.63	31,666	31,274
国 有 林	計		15,669.35	4,541	3,655	886	10,131.25	3,749	3,540
	林 野 庁	国 有 林	15,078.46	4,375	3,496	879	9,643.86	3,585	3,382
		官 公 造 林	590.89	166	159	6	487.39	164	159
民 有 林	計		94,343.44	32,428	27,806	4,622	63,373.38	27,917	27,734
	公 有 林	計	12,215.53	4,911	4,456	455	9,719.55	4,493	4,445
		都 道 府 県	2,718.50	1,254	1,187	67	2,439.63	1,199	1,187
		市 町 村 財 産 区	9,497.03	3,657	3,269	389	7,279.92	3,294	3,258
	私	有 林	82,127.91	27,517	23,351	4,166	53,653.83	23,424	23,289

(R4.3.31現在)

※1 国有林は森林法第7条の2に規定される森林、民有林は森林法第5条に規定される森林を対象とする。

※2 四捨五入により計は必ずしも一致しない。

単位：（面積）千ha, （材積）千m<sup>3</sup>

木 地					無 立 木 地				竹 林
	天 然 林								
	面 積	材 積			面 積	材 積			面 積
広葉樹		計	針葉樹	広葉樹		計	針葉樹	広葉樹	
79,796	13,464.11	2,006,892	494,532	1,512,360	1,288.87	992	608	383	172
57,785	4,695.61	741,443	237,473	503,970	648.53	603	268	335	0
56,619	4,693.50	741,221	237,443	503,778	640.33	602	267	335	0
1,166	2.11	222	30	192	8.20	1	1	-	-
22,011	8,768.50	1,265,449	257,059	1,008,390	546.88	389	340	48	171
5,136	1,548.21	231,108	51,471	179,637	121.16	301	266	35	6
1,575	710.17	112,252	30,499	81,753	51.77	239	212	27	1
3,561	838.03	118,857	20,972	97,884	69.39	62	54	7	5
16,875	7,220.30	1,034,341	205,588	828,753	425.73	88	74	14	165

林野庁「森林資源現況総括表」

単位：（面積）ha, （材積）千m<sup>3</sup>

木 地					無 立 木 地				竹 林
	天 然 林								
	面 積	材 積			面 積	材 積			面 積
広葉樹		計	針葉樹	広葉樹		計	針葉樹	広葉樹	
392	27,408.94	5,302	186	5,114	6,159.83	1	1	-	2,939
209	4,917.53	791	114	676	619.76	1	1	0	0.81
204	4,904.71	789	114	675	529.08	1	0	0	0.81
5	12.82	1	0	1	90.68	1	1	-	-
183	22,491.41	4,511	72	4,438	5,540.07	-	-	-	2,938.58
48	2,051.21	417	11	407	384.83	-	-	-	59.94
13	256.38	54	0	54	17.51	-	-	-	4.98
36	1,794.83	363	10	353	367.32	-	-	-	54.96
135	20,440.20	4,093	62	4,031	5,155.24	-	-	-	2,878.64

林野庁「森林資源現況総括表」

(3) 都道府県森林率・人工林率

順位	都道府県	森林率(%)
1	高知県	84
2	岐阜県	81
3	長野県	79
4	島根県	78
4	山梨県	78
6	奈良県	77
6	岩手県	77
8	和歌山	76
8	徳島県	76
8	宮崎県	76
11	福井県	74
11	京都府	74
11	鳥取県	74
14	秋田県	72
14	広島県	72
14	山形県	72
17	山口県	71
17	大分県	71
17	愛媛県	71
17	福島県	71
17	北海道	71
22	石川県	68
22	新潟県	68
22	岡山県	68
25	富山県	67
25	兵庫県	67
25	群馬県	67
28	青森県	66
29	三重県	64
29	鹿児島	64
29	静岡県	64
32	熊本県	62
33	長崎県	59
34	宮城県	57
35	栃木県	54
36	滋賀県	51
37	沖縄県	47
37	香川県	47
39	佐賀県	45
39	福岡県	45
41	愛知県	42
42	神奈川	39
43	東京都	36
44	埼玉県	32
45	茨城県	31
46	千葉県	30
46	大阪府	30
—	全 国	67%

順位	都道府県	人工林率(%)
1	佐賀県	67
2	高知県	65
3	愛知県	64
4	福岡県	63
5	三重県	62
6	愛媛県	61
6	和歌山	61
6	奈良県	61
6	熊本県	61
10	徳島県	60
11	茨城県	59
12	宮崎県	57
13	静岡県	56
14	鳥取県	54
15	大分県	52
16	埼玉県	49
16	大阪府	49
16	秋田県	49
19	宮城県	48
20	鹿児島	47
21	栃木県	45
21	山口県	45
21	岐阜県	45
21	東京都	45
25	山梨県	44
26	長崎県	43
26	青森県	43
26	兵庫県	43
29	岡山県	42
29	滋賀県	42
29	群馬県	42
29	岩手県	42
29	長野県	42
34	福井県	40
35	島根県	39
35	千葉県	39
35	神奈川	39
38	京都府	38
39	石川県	36
40	福島県	35
41	広島県	33
42	山形県	28
43	北海道	27
44	香川県	26
45	富山県	19
45	新潟県	19
47	沖縄県	11
—	全 国	41%

(R4.3.31現在)

林野庁「都道府県森林率・人工林率」

$$\text{※1 森林率} = \frac{\text{森林面積}}{\text{国土面積}} \times 100 \quad \text{人工林率} = \frac{\text{人工林面積}}{\text{森林面積}} \times 100$$

※2 全国及び北海道の森林率は、北方領土の面積を除いて算出。

※3 国有林を含む。



## 2 地域の概要

### (1) 地域面積、人口、世帯数、人口密度、農家数、林家数

農 林 事 務 所	区 分	地域面積 (R7.4.1) (km <sup>2</sup> )	世 帯 数 (R6.10.1) (戸)	人 口 (R6.10.1) (人)	人口密度 (人/km <sup>2</sup> )	農 家 数 (戸) (R2.2.1)			林家数 (R2.2.1) (戸)
						総 数			
	市町名						販売農家	自給的農家	
佐 賀 中 部	佐 賀 市	431.81	99,753	228,293	528.7	2,662	2,095	567	1,011
	多 久 市	96.56	6,814	17,200	178.1	694	541	153	321
	小 城 市	95.81	16,622	42,959	448.4	691	522	169	104
	小 計	624.18	123,189	288,452	462.13	4,047	3,158	889	1,436
東 部	鳥 栖 市	71.72	31,896	74,707	1041.6	385	155	230	115
	神 埼 市	125.13	11,793	29,908	239.0	499	354	145	230
	吉野ヶ里町	43.99	6,451	16,322	371.0	222	129	93	55
	基 山 町	22.15	7,214	17,366	784.0	256	80	176	145
	上 峰 町	12.80	3,901	9,553	746.3	123	68	55	12
	み や き 町	51.92	9,808	25,548	492.1	373	238	135	14
	小 計	327.71	71,063	173,404	529.14	1,858	1,024	834	571
唐 津	唐 津 市	487.58	44,500	111,510	228.7	3,449	2,579	870	2,161
	玄 海 町	35.92	2,145	5,032	140.1	444	353	91	163
	小 計	523.50	46,645	116,542	222.62	3,893	2,932	961	2,324
伊 万 里	伊 万 里 市	255.24	20,385	50,309	197.1	2,206	1,655	551	1,396
	有 田 町	65.85	7,051	18,037	273.9	682	487	195	278
	小 計	321.09	27,436	68,346	212.86	2,888	2,142	746	1,674
杵 藤	武 雄 市	195.40	18,238	46,346	237.2	1,079	370	709	1,271
	鹿 島 市	112.12	10,178	26,506	236.4	1,083	710	373	456
	嬉 野 市	126.41	9,388	24,568	194.4	1,302	802	500	976
	大 町 町	11.50	2,386	5,909	513.8	92	74	18	34
	江 北 町	24.88	3,586	9,495	381.6	201	170	31	26
	白 石 町	99.56	7,352	20,632	207.2	1,490	1,375	115	83
	太 良 町	74.30	2,797	7,475	100.6	712	536	176	256
	小 計	644.17	53,925	140,931	218.78	5,959	4,037	1,922	3,102
合 計		2,440.64	322,258	787,675	322.73	18,645	13,293	5,352	9,107

国土地理院「令和7年全国都道府県市区町村別面積調」

農林水産省「2020年農林業センサス」

県統計分析課「佐賀県人口移動調査（令和6年度）」

## (2) 所有形態別林野面積

単位：ha

農 林 事 務 所	区分	国 有			民 有							合 計
		林野庁	林野庁 以外の 官庁	計	独立行 政法人 等	公 有				私有	計	
	市町名					県	市町村	林業・造 林公社	小計			
佐 賀 中 部	佐 賀 市	3,118	2	3,120	556	256	1,848	-	2,104	11,879	14,539	17,659
	多 久 市	13	1	14	36	183	603	-	786	4,054	4,876	4,890
	小 城 市	513	1	514	62	51	633	-	684	1,123	1,869	2,383
	小 計	3,644	4	3,648	654	490	3,084	-	3,574	17,056	21,284	24,932
東 部	鳥 栖 市	876	-	876	170	49	104	-	153	1,114	1,437	2,313
	神 埼 市	1,173	-	1,173	140	3	1,680	-	1,683	2,855	4,678	5,851
	吉野ヶ里町	1,189	-	1,189	-	-	98	-	98	724	822	2,011
	基 山 町	40	-	40	-	-	74	-	74	838	912	952
	上 峰 町	98	-	98	-	-	42	-	42	43	85	183
	み や き 町	462	-	462	60	77	100	-	177	210	447	909
	小 計	3,838	-	3,838	370	129	2,098	-	2,227	5,784	8,381	12,219
唐 津	唐 津 市	2,246	2	2,248	963	1,029	1,495	-	2,524	19,793	23,280	25,528
	玄 海 町	-	-	-	-	2	2	-	4	986	990	990
	小 計	2,246	2	2,248	963	1,031	1,497	-	2,528	20,779	24,270	26,518
伊 万 里	伊万里市	1,672	1	1,673	82	147	495	-	642	11,852	12,576	14,249
	有 田 町	1,167	-	1,167	22	107	485	-	592	2,070	2,684	3,851
	小 計	2,839	1	2,840	104	254	980	-	1,234	13,922	15,260	18,100
杵 藤	武 雄 市	99	-	99	504	30	229	-	259	9,504	10,267	10,366
	鹿 島 市	1,250	-	1,250	200	89	34	-	123	3,743	4,066	5,316
	嬉 野 市	745	57	802	122	321	429	-	750	5,590	6,462	7,264
	大 町 町	-	-	-	-	15	73	-	88	247	335	335
	江 北 町	-	-	-	-	26	15	-	41	337	378	378
	白 石 町	174	1	175	-	2	174	-	176	714	890	1,065
	太 良 町	341	-	341	452	418	928	-	1,346	1,978	3,776	4,117
	小 計	2,609	58	2,667	1,278	901	1,882	-	2,783	22,113	26,174	28,841
合 計		15,176	65	15,241	3,369	2,805	9,541	-	12,346	79,654	95,369	110,610

農林水産省「2020年農林業センサス」

## (3) 保有山林面積規模別林家数

単位：戸

農 林 事 務 所	区 分  市町名	1～3  ha	3～5  ha	5～10  ha	10～20  ha	20～30  ha	30～50  ha	50～ 100  ha	100～ 500  ha	500ha 以上	計
佐 賀 中 部	佐 賀 市	457	262	200	75	7	6	3	1	-	1,011
	多 久 市	258	37	22	4	-	-	-	-	-	321
	小 城 市	88	8	6	2	-	-	-	-	-	104
	小 計	803	307	228	81	7	6	3	1	-	1,436
東 部	鳥 栖 市	77	20	10	3	4	1	-	-	-	115
	神 埼 市	99	65	53	12	1	-	-	-	-	230
	吉野ヶ里町	43	5	5	1	-	-	1	-	-	55
	基 山 町	97	28	13	5	1	-	1	-	-	145
	上 峰 町	11	-	1	-	-	-	-	-	-	12
	み や き 町	7	5	2	-	-	-	-	-	-	14
	小 計	334	123	84	21	6	1	2	-	-	571
唐 津	唐 津 市	1,426	395	227	92	13	7	1	-	-	2,161
	玄 海 町	147	12	4	-	-	-	-	-	-	163
	小 計	1,573	407	231	92	13	7	1	-	-	2,324
伊 万 里	伊 万 里 市	1,031	243	99	19	-	3	1	-	-	1,396
	有 田 町	195	46	24	7	2	2	2	-	-	278
	小 計	1,226	289	123	26	2	5	3	-	-	1,674
杵 藤	武 雄 市	976	181	71	31	6	3	1	2	-	1,271
	鹿 島 市	256	82	82	29	4	2	1	-	-	456
	嬉 野 市	727	156	69	24	-	-	-	-	-	976
	大 町 町	31	1	1	1	-	-	-	-	-	34
	江 北 町	22	3	1	-	-	-	-	-	-	26
	白 石 町	65	10	6	2	-	-	-	-	-	83
	太 良 町	183	43	27	2	1	-	-	-	-	256
	小 計	2,260	476	257	89	11	5	2	2	-	3,102
合 計		6,196	1,602	923	309	39	24	11	3	-	9,107

農林水産省「2020年農林業センサス」

## (4) 土地利用の現況(面積)

単位：ha

農 林 事 務 所	区 分 市町名	総面積	耕 地 面 積			宅 地	森 林	その他	森林率 (%)
			総 数	田	畑				
佐 賀 中 部	佐 賀 市	43,181	10,500	9,950	559	4,684	17,692	10,305	41.0
	多 久 市	9,656	1,370	1,010	364	624	4,870	2,792	50.4
	小 城 市	9,581	3,410	3,090	316	937	2,341	2,893	24.4
	小 計	62,418	15,280	14,050	1,239	6,245	24,902	15,991	39.9
東 部	鳥 栖 市	7,172	1,240	1,210	34	1,548	2,335	2,049	32.6
	神 埼 市	12,513	3,010	2,900	110	771	5,739	2,993	45.9
	吉野ヶ里町	4,399	846	785	61	512	2,017	1,024	45.9
	基 山 町	2,215	277	235	42	396	958	584	43.3
	上 峰 町	1,280	464	443	21	261	185	370	14.5
	み や き 町	5,192	1,930	1,820	112	653	899	1,710	17.3
	小 計	32,771	7,767	7,393	380	4,141	12,132	8,731	37.0
唐 津	唐 津 市	48,758	6,430	3,900	2,530	2,458	25,348	14,522	52.0
	玄 海 町	3,592	897	569	328	189	980	1,526	27.3
	小 計	52,350	7,327	4,469	2,858	2,647	26,328	16,048	50.3
伊 万 里	伊 万 里 市	25,524	3,310	2,550	764	1,495	14,489	6,230	56.8
	有 田 町	6,585	731	675	56	515	3,822	1,517	58.0
	小 計	32,109	4,041	3,225	820	2,010	18,311	7,747	57.0
杵 藤	武 雄 市	19,540	2,850	2,470	384	1,257	10,155	5,278	52.0
	鹿 島 市	11,212	2,020	1,280	740	668	5,345	3,179	47.7
	嬉 野 市	12,641	1,870	1,290	580	656	7,152	2,963	56.6
	大 町 町	1,150	300	269	31	169	335	346	29.1
	江 北 町	2,488	1,050	993	57	243	373	822	15.0
	白 石 町	9,956	5,810	5,620	190	746	1,057	2,343	10.6
	太 良 町	7,430	1,270	361	906	298	4,134	1,728	55.6
	小 計	64,417	15,170	12,283	2,888	4,037	28,551	16,659	44.3
合 計		244,064	49,600	41,400	8,180	19,079	110,223	65,162	45.2

総面積：国土地理院「令和7年全国都道府県市区町村別面積調」

耕地面積：農林水産省「令和6年作物統計調査」

宅地：総務省「令和6年度固定資産の価格等の概要調書」

森林：県森林整備課調べ

※1 各市町の耕地面積は、原数が5桁の場合は下から2桁目を、原数が4桁の場合は下から1桁目をそれぞれ四捨五入し、表示している。

※2 四捨五入により、合計は必ずしも一致しない。

## (5) 指定市町村一覧

○ 全域指定

△ 一部指定

事務所	農林	市町		振興山村 地域	過疎地域	特定農山村 地域	離島振興 地域	半島振興 地域	
		旧市町村							
佐賀中部	佐賀市	佐賀市							
		諸富町							
		川副町							
		東与賀町							
		久保田町							
		大和町	△		○				
		富士町	○	○	○				
		三瀬村	○	○	○				
	多久市				○				
	小城市	小城市	小城市						
三日月町									
牛津町						△			
芦刈町			○						
東部	鳥栖市								
	神埼市	神埼町							
		千代田町							
		脊振村	○	○	○				
	吉野ヶ里町	三田川町							
		東脊振村							
	基山町								
	上峰町								
みやき町	中原町								
	北茂安町								
	三根町								
唐津	唐津市	唐津市				○	△	○	
		浜玉町			○				
		七山村	○	○	○				
		厳木町		○	○				
		相知町		○					
		北波多村							
		肥前町		○	○	△	○		
		鎮西町		○	○	△	○		
	呼子町		○		△	○			
玄海町					○		○		
伊万里	伊万里市					○		○	
	有田町	有田町		○					
西有田町					△				
杵藤	武雄市	武雄市							
		山内町			△				
		北方町		○					
	鹿島市						○		
		嬉野市	塩田町				○		
	嬉野町					△			
	大町町								
	江北町					○			
						○			
白石町	白石町	白石町		○		△			
		福富町							
		有明町							
太良町				○	○				

(R7.4.1現在)

※1 振興山村地域とは、「山村振興法」第7条第1項に基づき指定された地域。

※2 過疎地域とは、「過疎地域の持続的発展の支援に関する特別措置法」第2条第1項に規定する地域。

※3 特定農山村地域とは、「特定農山村地域における農林業等の活性化のための基盤整備の促進に関する法」第2条第1項に規定する地域。

※4 離島振興地域とは、「離島振興法」第2条第1項に規定する地域。

※5 半島振興地域とは、「半島振興法」第2条第1項に基づき指定された地域。

## (6) 産業別就業人口

単位：人

農 林 事 務 所	区 分	就業者 総数	第 1 次産業				第 2 次 産業	第 3 次 産業	分類不能
	市町名		合 計	農 業	林 業	漁 業			
佐 賀 中 部	佐 賀 市	113,388	5,901	4,518	102	1,281	20,742	83,465	3,280
	多 久 市	9,028	705	698	2	5	2,410	5,690	223
	小 城 市	22,188	1,462	1,286	16	160	5,308	14,928	490
	小 計	144,604	8,068	6,502	120	1,446	28,460	104,083	3,993
東 部	鳥 栖 市	34,286	542	530	10	2	8,238	24,647	859
	神 埼 市	15,239	1,198	1,166	22	10	4,047	9,419	575
	吉野ヶ里町	8,103	382	371	10	1	2,175	5,429	117
	基 山 町	8,401	235	233	2	-	2,080	5,924	162
	上 峰 町	4,330	165	165	-	-	1,252	2,808	105
	み や き 町	11,678	722	714	7	1	3,287	7,433	236
	小 計	82,037	3,244	3,179	51	14	21,079	55,660	2,054
唐 津	唐 津 市	56,466	5,930	5,197	69	664	12,895	36,706	935
	玄 海 町	3,224	679	615	5	59	816	1,729	-
	小 計	59,690	6,609	5,812	74	723	13,711	38,435	935
伊 万 里	伊 万 里 市	26,849	2,123	2,042	34	47	8,526	16,061	139
	有 田 町	9,804	377	363	10	4	3,208	6,112	107
	小 計	36,653	2,500	2,405	44	51	11,734	22,173	246
杵 藤	武 雄 市	24,207	1,301	1,271	27	3	6,478	15,683	745
	鹿 島 市	14,911	1,899	1,587	28	284	3,752	9,050	210
	嬉 野 市	13,393	1,031	997	26	8	3,160	8,947	255
	大 町 町	2,853	170	169	1	-	757	1,884	42
	江 北 町	5,152	519	510	-	9	1,347	3,182	104
	白 石 町	12,201	2,936	2,732	9	195	2,334	6,543	388
	太 良 町	4,563	1,340	1,028	21	291	1,096	2,117	10
	小 計	77,280	9,196	8,294	112	790	18,924	47,406	1,754
合 計		400,264	29,617	26,192	401	3,024	93,908	267,757	8,982

令和2年国勢調査

## (7) 市町内総生産（令和４年度）

単位：百万円

農 林 事 務 所	区 分	総生産額	第１次産業				第２次 産業	第３次 産業	輸入品に課 せられる 税・関税	（控除）総 資本形成に 係る消費税
	市町名		総 額	農 業	林 業	水産業				
佐 賀 中 部	佐 賀 市	934,991	14,699	8,903	428	5,367	135,612	784,680	24,840	17,228
	多 久 市	54,675	1,808	1,730	78	1	15,754	37,112	1,453	1,007
	小 城 市	117,643	3,507	2,818	38	651	31,421	82,714	3,125	2,168
	小 計	1,107,309	20,014	13,451	544	6,019	182,787	904,506	29,418	20,403
東 部	鳥 栖 市	410,812	823	799	24	-	171,748	238,241	10,914	7,569
	神 埼 市	112,961	2,256	2,075	114	67	55,073	55,632	3,001	2,081
	吉野ヶ里町	71,393	562	527	35	-	26,943	43,888	1,897	1,315
	基 山 町	75,041	195	154	41	-	37,950	36,896	1,994	1,383
	上 峰 町	53,044	330	328	2	-	32,807	19,907	1,409	977
	み や き 町	74,616	1,044	1,035	9	-	20,320	53,252	1,982	1,374
	小 計	797,867	5,210	4,918	225	67	344,841	447,816	21,197	14,699
唐 津	唐 津 市	358,529	14,487	12,427	590	1,469	93,029	251,013	9,525	6,606
	玄 海 町	31,154	2,700	2,519	24	157	1,798	26,656	828	574
	小 計	389,683	17,187	14,946	614	1,626	94,827	277,669	10,353	7,180
伊 万 里	伊 万 里 市	305,568	5,552	5,221	220	111	186,309	113,708	8,118	5,630
	有 田 町	55,578	1,555	1,502	54	-	17,320	36,702	1,477	1,024
	小 計	361,146	7,107	6,723	274	111	203,629	150,410	9,595	6,654
杵 藤	武 雄 市	167,730	3,111	2,964	146	1	38,298	126,320	4,456	3,091
	鹿 島 市	89,104	5,231	4,214	83	935	22,432	61,441	2,367	1,642
	嬉 野 市	70,928	2,400	2,258	120	22	14,187	54,341	1,884	1,307
	大 町 町	28,491	183	179	3	-	19,664	8,645	757	525
	江 北 町	28,127	1,634	1,630	4	-	10,804	15,689	747	518
	白 石 町	62,068	11,656	10,764	11	881	8,312	42,100	1,649	1,144
	太 良 町	21,007	6,232	4,904	87	1,240	2,563	12,211	558	387
	小 計	467,455	30,447	26,913	454	3,079	116,260	320,747	12,418	8,614
合 計		3,148,889	79,965	66,951	2,111	10,904	942,345	2,101,149	82,981	57,551

県統計分析課「令和４年度市町民経済計算」

※ それぞれの数字を小数点以下四捨五入しているので、必ずしも計に一致しない。

## Ⅱ 森 林 資 源 の 現 況



# 1 所有形態別森林面積

単位：ha

農 林 事 務 所	区 分  市町名	民 有 林															計 A+B+C+ D+E-a
		県営林		その 他県 有地	A 計	B 森林整備センター			C 市町有林			D 市町分収林			E その他 私有林		
		県有林	県行造 林			a 市町分 収林と の契約	その他	当該市 町有	他市町 有	b 森林整 備セン ターと の分収 契約林	その他						
佐 賀 中 部	佐 賀 市	145	53	51	249	571	367	204	625	625	-	1,572	367	1,205	11,809	14,459	
	多 久 市	66	76	-	142	38	-	38	577	577	-	22	-	22	4,078	4,857	
	小 城 市	15	39	-	54	69	61	8	618	618	-	196	61	135	933	1,809	
	小 計	226	168	51	445	678	428	250	1,820	1,820	-	1,790	428	1,362	16,819	21,124	
東 部	鳥 栖 市	28	21	-	49	174	45	129	148	116	32	45	45	-	1,064	1,435	
	神 埼 市	-	-	3	3	162	162	-	1,657	1,657	-	174	162	12	2,702	4,536	
	吉野ヶ里町	-	-	-	-	-	-	-	107	107	-	-	-	-	716	797	
	基 山 町	-	-	-	-	-	-	-	74	74	-	-	-	-	843	917	
	上 峰 町	-	-	-	-	-	-	-	42	42	-	-	-	-	43	85	
	みやき町	77	-	-	77	65	65	-	100	100	-	65	65	-	180	422	
	小 計	105	21	3	129	401	272	129	2,128	2,096	32	284	272	12	5,547	8,191	
唐 津	唐 津 市	498	449	42	989	1,071	172	899	1,604	1,522	82	340	172	168	19,209	23,041	
	玄 海 町	-	-	2	2	-	-	-	2	2	-	-	-	-	976	980	
	小 計	498	449	44	991	1,071	172	899	1,606	1,524	82	340	172	168	20,185	24,021	
伊 万 里	伊万里市	15	105	27	147	94	-	94	124	124	-	391	-	391	12,022	12,778	
	有 田 町	11	75	0	86	22	18	4	365	365	-	118	18	100	1,991	2,564	
	小 計	26	180	27	233	116	18	98	489	489	-	509	18	491	14,013	15,342	
杵 藤	武 雄 市	-	5	15	20	538	15	523	235	235	-	20	15	5	9,255	10,053	
	鹿 島 市	73	10	-	83	212	-	212	34	34	-	-	-	-	3,718	4,047	
	嬉 野 市	279	41	1	321	181	150	31	429	429	-	176	150	26	5,430	6,387	
	大 町 町	15	-	-	15	-	-	-	73	73	-	-	-	-	247	335	
	江 北 町	-	24	-	24	-	-	-	12	12	-	-	-	-	337	373	
	白 石 町	-	-	2	2	-	-	-	176	176	-	-	-	-	703	881	
	太 良 町	393	23	-	416	473	396	77	942	942	-	426	396	30	1,921	3,782	
	小 計	760	103	17	880	1,404	561	843	1,901	1,901	-	622	561	61	21,612	25,858	
合 計		1,615	921	142	2,678	3,670	1,451	2,219	7,944	7,830	114	3,545	1,451	2,094	78,176	94,536	

区分C及びDは各市町調べ、Bは森林整備センター調べ、その他は県森林整備課調べ

※1 市町有林 当該市町有：市町内に所有する森林

他市町有：他の市町が該当市町に所有する森林

※2 市町分収林は、森林整備センターとの契約分収林を含む面積である。（a=b）

※3 四捨五入により計は必ずしも一致しない。

## 2 民有林

(1)-1 森林面積表（地域森林計画対象森林：森林法第5条）

単位：ha

農 林 事 務 所	区 分  市町名	計	人 工 林				天 然 林	竹 林	無立木地
				人工林率	35年生 以下	35年生 以下率			
佐 賀 中 部	佐 賀 市	14,459.12	11,525.17	79.7	916.93	8.0	1,856.71	435.84	641.40
	多 久 市	4,856.55	2,550.11	52.5	378.11	14.8	1,691.35	173.79	441.30
	小 城 市	1,808.53	1,155.35	63.9	92.03	8.0	452.24	94.13	106.81
	小 計	21,124.20	15,230.63	72.1	1,387.07	9.1	4,000.30	703.76	1,189.51
東 部	鳥 栖 市	1,434.63	958.83	66.8	9.88	1.0	365.48	34.51	75.81
	神 埼 市	4,536.28	3,452.50	76.1	424.00	12.3	717.68	221.09	145.01
	吉野ヶ里町	797.18	400.70	50.3	26.58	6.6	231.83	113.30	51.35
	基 山 町	917.02	659.45	71.9	14.11	2.1	156.33	49.38	51.86
	上 峰 町	84.71	7.65	9.0	0.54	7.1	59.05	8.83	9.18
	み や き 町	421.63	261.29	62.0	12.31	4.7	122.84	30.66	6.84
	小 計	8,191.45	5,740.42	70.1	487.42	8.5	1,653.21	457.77	340.05
唐 津	唐 津 市	23,041.07	15,192.22	65.9	1,853.32	12.2	5,833.79	780.82	1,234.24
	玄 海 町	980.20	345.15	35.2	11.06	3.2	455.53	75.71	103.81
	小 計	24,021.27	15,537.37	64.7	1,864.38	12.0	6,289.32	856.53	1,338.05
伊 万 里	伊 万 里 市	12,777.85	7,914.95	61.9	780.76	9.9	3,519.50	372.08	971.32
	有 田 町	2,563.71	1,487.52	58.0	81.58	5.5	945.57	29.17	101.45
	小 計	15,341.56	9,402.47	61.3	862.34	9.2	4,465.07	401.25	1,072.77
杵 藤	武 雄 市	10,052.99	6,130.47	61.0	511.60	8.3	3,140.92	103.79	677.81
	鹿 島 市	4,046.95	3,135.18	77.5	261.45	8.3	606.18	84.40	221.19
	嬉 野 市	6,386.72	4,881.13	76.4	243.43	5.0	1,172.07	54.72	278.80
	大 町 町	334.90	113.94	34.0	3.74	3.3	129.66	44.60	46.70
	江 北 町	373.30	80.69	21.6	14.09	17.5	209.59	35.67	47.35
	白 石 町	880.66	390.67	44.4	88.87	22.7	304.90	126.84	58.25
	太 良 町	3,782.36	2,788.81	73.7	273.41	9.8	726.38	149.04	118.13
	小 計	25,857.88	17,520.89	67.8	1,396.59	8.0	6,289.70	599.06	1,448.23
合 計		94,536.36	63,431.78	67.1	5,997.80	9.5	22,697.60	3,018.37	5,388.61

(R7.4.1現在)

## (1)-2 森林材積表・成長量（地域森林計画対象森林：森林法第5条）

単位：m³

農 林 事 務 所	区 分	計		人工林		天然林	
	市町名	材積	成長量	材積	成長量	材積	成長量
佐 賀 中 部	佐 賀 市	6,695,536	99,612	6,281,780	97,410	413,756	2,201
	多 久 市	1,545,213	22,736	1,177,262	21,574	367,951	1,162
	小 城 市	588,130	10,230	503,267	9,850	84,863	380
	小 計	8,828,880	132,578	7,962,309	128,834	866,570	3,744
東 部	鳥 栖 市	514,038	6,747	443,105	6,656	70,933	90
	神 埼 市	1,518,913	29,506	1,385,874	28,827	133,038	679
	吉 野 ヶ 里 町	292,140	3,552	237,260	3,100	54,880	451
	基 山 町	388,160	4,844	353,569	4,783	34,591	61
	上 峰 町	14,187	107	2,976	68	11,211	39
	み や き 町	155,243	2,009	129,506	1,955	25,737	54
	小 計	2,882,682	46,765	2,552,291	45,390	330,391	1,375
唐 津	唐 津 市	8,430,385	140,835	7,256,070	135,293	1,174,315	5,543
	玄 海 町	240,221	3,216	154,026	2,865	86,194	350
	小 計	8,670,606	144,051	7,410,096	138,158	1,260,510	5,893
伊 万 里	伊 万 里 市	4,108,647	68,316	3,419,321	65,891	689,326	2,426
	有 田 町	787,749	11,938	607,632	11,389	180,116	549
	小 計	4,896,396	80,255	4,026,954	77,280	869,442	2,974
杵 藤	武 雄 市	3,024,640	51,734	2,426,296	49,838	598,344	1,896
	鹿 島 市	1,573,058	27,638	1,444,119	27,164	128,939	474
	嬉 野 市	2,731,884	42,016	2,466,569	40,643	265,315	1,373
	大 町 町	71,768	972	47,039	900	24,730	72
	江 北 町	73,378	687	32,895	619	40,483	68
	白 石 町	193,153	3,098	135,763	2,844	57,390	254
	太 良 町	1,500,899	25,305	1,341,146	24,286	159,753	1,020
	小 計	9,168,781	151,450	7,893,827	146,293	1,274,953	5,157
合 計		34,447,344	555,098	29,845,478	535,954	4,601,866	19,144

(R7.4.1現在)

## (2)-1 樹種別森林面積表（地域森林計画対象森林：森林法第5条）

農 林 事 務 所	区 分  市町名	合 計	人 工 林						
			針 葉 樹					広 葉 樹	
			すぎ	ひのき	まつ	その他	計	くぬぎ	その他
佐 賀 中 部	佐 賀 市	14,459.12	8,705.85	2,449.13	151.02	-	11,306.00	166.94	52.23
	多 久 市	4,856.55	1,729.82	611.89	4.16	-	2,345.87	192.77	11.47
	小 城 市	1,808.53	806.17	296.33	25.33	-	1,127.83	20.19	7.33
	小 計	21,124.20	11,241.84	3,357.35	180.51	-	14,779.70	379.90	71.03
東 部	鳥 栖 市	1,434.63	334.50	602.79	17.80	0.06	955.15	3.68	-
	神 埼 市	4,536.28	1,809.48	1,473.27	15.30	-	3,298.05	137.25	17.20
	吉野ヶ里町	797.18	325.31	39.18	14.70	-	379.19	19.08	2.43
	基 山 町	917.02	332.41	318.91	-	-	651.32	5.04	3.09
	上 峰 町	84.71	3.49	4.16	-	-	7.65	-	-
	み や き 町	421.63	96.58	153.81	3.03	0.10	253.52	0.89	6.88
	小 計	8,191.45	2,901.77	2,592.12	50.83	0.16	5,544.88	165.94	29.60
唐 津	唐 津 市	23,041.07	10,585.75	4,034.44	255.60	0.45	14,876.24	230.71	85.27
	玄 海 町	980.20	266.98	71.28	3.74	-	342.00	3.15	-
	小 計	24,021.27	10,852.73	4,105.72	259.34	0.45	15,218.24	233.86	85.27
伊 万 里	伊 万 里 市	12,777.85	4,587.21	3,237.40	9.92	0.44	7,834.97	69.17	10.81
	有 田 町	2,563.71	427.32	971.24	72.09	-	1,470.65	11.41	5.46
	小 計	15,341.56	5,014.53	4,208.64	82.01	0.44	9,305.62	80.58	16.27
杵 藤	武 雄 市	10,052.99	2,045.24	3,906.40	102.00	-	6,053.64	56.57	20.26
	鹿 島 市	4,046.95	1,674.12	1,367.27	33.33	-	3,074.72	52.30	8.16
	嬉 野 市	6,386.72	2,661.28	2,136.07	38.59	1.42	4,837.36	21.13	22.64
	大 町 町	334.90	31.49	78.65	0.26	-	110.40	3.50	0.04
	江 北 町	373.30	40.30	32.71	-	-	73.01	7.34	0.34
	白 石 町	880.66	64.34	265.89	20.44	-	350.67	12.58	27.42
	太 良 町	3,782.36	1,223.03	1,468.09	3.62	-	2,694.74	42.41	51.66
	小 計	25,857.88	7,739.80	9,255.08	198.24	1.42	17,194.54	195.83	130.52
合 計		94,536.36	37,750.67	23,518.91	770.93	2.47	62,042.98	1,056.11	332.69

(R7.4.1 現在)

単位：ha

		天 然 林					竹林	無立木地
村	計	針葉樹	広 葉 樹			計		
		まつ等	くぬぎ	その他	計			
219.17	11,525.17	7.22	-	1,849.49	1,849.49	1,856.71	435.84	641.40
204.24	2,550.11	0.28	0.18	1,690.89	1,691.07	1,691.35	173.79	441.30
27.52	1,155.35	-	0.55	451.69	452.24	452.24	94.13	106.81
450.93	15,230.63	7.50	0.73	3,992.07	3,992.80	4,000.30	703.76	1,189.51
3.68	958.83	-	-	365.48	365.48	365.48	34.51	75.81
154.45	3,452.50	0.12	-	717.56	717.56	717.68	221.09	145.01
21.51	400.70	-	-	231.83	231.83	231.83	113.30	51.35
8.13	659.45	-	-	156.33	156.33	156.33	49.38	51.86
-	7.65	-	-	59.05	59.05	59.05	8.83	9.18
7.77	261.29	0.10	-	122.74	122.74	122.84	30.66	6.84
195.54	5,740.42	0.22	-	1,652.99	1,652.99	1,653.21	457.77	340.05
315.98	15,192.22	45.36	6.98	5,781.45	5,788.43	5,833.79	780.82	1,234.24
3.15	345.15	-	-	455.53	455.53	455.53	75.71	103.81
319.13	15,537.37	45.36	6.98	6,236.98	6,243.96	6,289.32	856.53	1,338.05
79.98	7,914.95	4.89	0.10	3,514.51	3,514.61	3,519.50	372.08	971.32
16.87	1,487.52	-	0.19	945.38	945.57	945.57	29.17	101.45
96.85	9,402.47	4.89	0.29	4,459.89	4,460.18	4,465.07	401.25	1,072.77
76.83	6,130.47	31.41	1.88	3,107.63	3,109.51	3,140.92	103.79	677.81
60.46	3,135.18	7.44	0.58	598.16	598.74	606.18	84.40	221.19
43.77	4,881.13	105.66	0.39	1,066.02	1,066.41	1,172.07	54.72	278.80
3.54	113.94	-	2.19	127.47	129.66	129.66	44.60	46.70
7.68	80.69	-	-	209.59	209.59	209.59	35.67	47.35
40.00	390.67	5.70	-	299.20	299.20	304.90	126.84	58.25
94.07	2,788.81	12.07	2.05	712.26	714.31	726.38	149.04	118.13
326.35	17,520.89	162.28	7.09	6,120.33	6,127.42	6,289.70	599.06	1,448.23
1,388.80	63,431.78	220.25	15.09	22,462.26	22,477.35	22,697.60	3,018.37	5,388.61

県森林整備課調べ

## (2)-2 樹種別森林材積表（地域森林計画対象森林：森林法第5条）

農 林 事 務 所	区 分  市町名	合 計	人 工 林						
			針 葉 樹					広 葉 樹	
			すぎ	ひのき	まつ	その他	計	くぬぎ	その他
佐 賀 中 部	佐 賀 市	6,695,536	5,162,207	1,030,240	53,734	-	6,246,181	29,900	5,700
	多 久 市	1,545,213	919,057	221,213	1,444	-	1,141,715	34,729	819
	小 城 市	588,130	388,107	105,689	6,242	-	500,039	2,912	316
	小 計	8,828,880	6,469,371	1,357,142	61,421	-	7,887,934	67,541	6,835
東 部	鳥 栖 市	514,038	174,676	262,573	5,215	12	442,476	629	-
	神 埼 市	1,518,913	837,699	520,011	4,543	-	1,362,253	21,407	2,215
	吉野ヶ里町	292,140	209,876	17,847	5,654	-	233,376	3,707	178
	基 山 町	388,160	194,923	158,073	-	-	352,996	213	360
	上 峰 町	14,187	1,438	1,539	-	-	2,976	-	-
	み や き 町	155,243	56,159	71,562	896	17	128,634	154	718
	小 計	2,882,682	1,474,770	1,031,605	16,308	29	2,522,712	26,109	3,470
唐 津	唐 津 市	8,430,385	5,590,820	1,538,969	75,826	33	7,205,649	37,351	13,070
	玄 海 町	240,221	125,307	27,277	962	-	153,546	480	-
	小 計	8,670,606	5,716,128	1,566,245	76,788	33	7,359,195	37,832	13,070
伊 万 里	伊 万 里 市	4,108,647	2,199,210	1,208,273	2,746	77	3,410,307	7,906	1,109
	有 田 町	787,749	195,404	389,846	21,414	-	606,664	649	320
	小 計	4,896,396	2,394,614	1,598,119	24,160	77	4,016,970	8,555	1,429
杵 藤	武 雄 市	3,024,640	938,182	1,450,028	29,166	-	2,417,376	7,460	1,460
	鹿 島 市	1,573,058	870,138	554,334	10,825	-	1,435,297	8,305	517
	嬉 野 市	2,731,884	1,513,052	933,335	13,333	338	2,460,057	3,082	3,430
	大 町 町	71,768	15,654	30,687	74	-	46,415	616	8
	江 北 町	73,378	20,340	11,759	-	-	32,100	775	20
	白 石 町	193,153	29,849	95,077	6,046	-	130,972	1,679	3,112
	太 良 町	1,500,899	692,965	634,842	1,307	-	1,329,114	6,464	5,568
	小 計	9,168,781	4,080,180	3,710,062	60,751	338	7,851,331	28,382	14,115
合 計		34,447,344	20,135,064	9,263,173	239,428	477	29,638,141	168,418	38,918

(R7.4.1 現在)

単位：m<sup>3</sup>（束）

		天 然 林					竹林	無立木地
町	計	針葉樹	広 葉 樹			計		
		まつ等	くぬぎ	その他	計			
35,599	6,281,780	2,364	-	411,392	411,392	413,756	301,372	-
35,548	1,177,262	42	27	367,882	367,909	367,951	106,986	-
3,228	503,267	-	107	84,756	84,863	84,863	59,208	-
74,375	7,962,309	2,406	134	864,030	864,164	866,570	467,566	-
629	443,105	-	-	70,933	70,933	70,933	21,726	-
23,622	1,385,874	32	-	133,007	133,007	133,038	146,212	-
3,884	237,260	-	-	54,880	54,880	54,880	51,128	-
573	353,569	-	-	34,591	34,591	34,591	32,136	-
-	2,976	-	-	11,211	11,211	11,211	5,088	-
872	129,506	34	-	25,704	25,704	25,737	20,808	-
29,579	2,552,291	65	-	330,326	330,326	330,391	277,098	-
50,421	7,256,070	16,738	1,654	1,155,924	1,157,578	1,174,315	439,854	-
480	154,026	-	-	86,194	86,194	86,194	31,520	-
50,901	7,410,096	16,738	1,654	1,242,118	1,243,772	1,260,510	471,374	-
9,015	3,419,321	1,338	18	687,970	687,988	689,326	220,006	-
969	607,632	-	36	180,081	180,116	180,116	13,014	-
9,983	4,026,954	1,338	53	868,051	868,104	869,442	233,020	-
8,920	2,426,296	9,272	347	588,725	589,072	598,344	53,280	-
8,822	1,444,119	2,498	99	126,342	126,441	128,939	48,436	-
6,512	2,466,569	35,085	76	230,154	230,230	265,315	31,772	-
623	47,039	-	421	24,309	24,730	24,730	17,976	-
795	32,895	-	-	40,483	40,483	40,483	22,480	-
4,791	135,763	1,671	-	55,719	55,719	57,390	57,258	-
12,032	1,341,146	4,414	408	154,931	155,339	159,753	82,784	-
42,497	7,893,827	52,940	1,351	1,220,663	1,222,013	1,274,953	313,986	-
207,336	29,845,478	73,487	3,192	4,525,188	4,528,379	4,601,866	1,763,044	-

県森林整備課調べ

(3)-1 民有林齢級別森林面積表（地域森林計画対象森林：森林法第5条）

単位：ha

区 分		合 計	針 葉 樹					広 葉 樹		
			計	す ぎ	ひ の き	ま つ	そ の 他	計	く め ぎ	そ の 他
総 数	計	86,129.38	62,263.23	37,750.67	23,518.91	990.60	3.05	23,866.15	1,071.20	22,794.95
	1齢級	156.28	127.99	112.64	15.15	-	0.20	28.29	12.73	15.56
	2齢級	270.18	172.75	137.54	35.21	-	-	97.43	41.09	56.34
	3齢級	206.69	130.85	95.84	35.01	-	-	75.84	40.21	35.63
	4齢級	924.05	686.82	312.21	373.23	1.13	0.25	237.23	135.66	101.57
	5齢級	958.80	773.25	306.47	466.39	0.15	0.24	185.55	83.05	102.50
	6齢級	1,542.24	1,348.81	491.07	853.53	4.21	-	193.43	94.03	99.40
	7齢級	1,939.56	1,642.99	761.19	874.60	6.64	0.56	296.57	101.26	195.31
	8齢級	2,806.18	2,140.80	1,104.17	1,006.64	29.98	0.01	665.38	192.28	473.10
	9齢級	4,895.67	4,039.57	2,268.21	1,760.13	11.23	-	856.10	174.50	681.60
	10齢級	7,500.16	6,176.87	3,107.44	3,035.41	34.02	-	1,323.29	84.67	1,238.62
	11齢級	13,198.83	10,663.08	6,006.47	4,614.95	41.62	0.04	2,535.75	39.15	2,496.60
	12齢級	16,075.51	12,010.73	7,704.96	4,215.38	90.39	-	4,064.78	33.73	4,031.05
	13齢級	15,356.18	10,787.59	7,344.52	3,167.07	275.94	0.06	4,568.59	8.69	4,559.90
	14齢級	10,088.03	6,335.14	4,511.76	1,628.53	194.17	0.68	3,752.89	16.84	3,736.05
	15齢級以上	10,211.02	5,225.99	3,486.18	1,437.68	301.12	1.01	4,985.03	13.31	4,971.72
人 工 林	計	63,431.78	62,042.98	37,750.67	23,518.91	770.93	2.47	1,388.80	1,056.11	332.69
	1齢級	156.28	127.99	112.64	15.15	-	0.20	28.29	12.73	15.56
	2齢級	265.88	172.75	137.54	35.21	-	-	93.13	41.09	52.04
	3齢級	204.87	130.85	95.84	35.01	-	-	74.02	40.21	33.81
	4齢級	903.02	686.80	312.21	373.23	1.11	0.25	216.22	135.48	80.74
	5齢級	888.09	773.01	306.47	466.39	0.15	-	115.08	83.05	32.03
	6齢級	1,469.78	1,348.81	491.07	853.53	4.21	-	120.97	94.03	26.94
	7齢級	1,757.35	1,642.99	761.19	874.60	6.64	0.56	114.36	101.05	13.31
	8齢級	2,354.13	2,140.67	1,104.17	1,006.64	29.86	-	213.46	191.79	21.67
	9齢級	4,219.78	4,039.45	2,268.21	1,760.13	11.11	-	180.33	172.47	7.86
	10齢級	6,260.16	6,172.29	3,107.44	3,035.41	29.44	-	87.87	82.52	5.35
	11齢級	10,695.94	10,655.45	6,006.47	4,614.95	34.03	-	40.49	36.51	3.98
	12齢級	12,025.86	11,991.62	7,704.96	4,215.38	71.28	-	34.24	32.22	2.02
	13齢級	10,732.10	10,721.19	7,344.52	3,167.07	209.54	0.06	10.91	5.34	5.57
	14齢級	6,296.45	6,280.39	4,511.76	1,628.53	139.44	0.66	16.06	15.15	0.91
	15齢級以上	5,202.09	5,158.72	3,486.18	1,437.68	234.12	0.74	43.37	12.47	30.90
天 然 林	計	22,697.60	220.25	-	-	219.67	0.58	22,477.35	15.09	22,462.26
	1齢級	-	-	-	-	-	-	-	-	-
	2齢級	4.30	-	-	-	-	-	4.30	-	4.30
	3齢級	1.82	-	-	-	-	-	1.82	-	1.82
	4齢級	21.03	0.02	-	-	0.02	-	21.01	0.18	20.83
	5齢級	70.71	0.24	-	-	-	0.24	70.47	-	70.47
	6齢級	72.46	-	-	-	-	-	72.46	-	72.46
	7齢級	182.21	-	-	-	-	-	182.21	0.21	182.00
	8齢級	452.05	0.13	-	-	0.12	0.01	451.92	0.49	451.43
	9齢級	675.89	0.12	-	-	0.12	-	675.77	2.03	673.74
	10齢級	1,240.00	4.58	-	-	4.58	-	1,235.42	2.15	1,233.27
	11齢級	2,502.89	7.63	-	-	7.59	0.04	2,495.26	2.64	2,492.62
	12齢級	4,049.65	19.11	-	-	19.11	-	4,030.54	1.51	4,029.03
	13齢級	4,624.08	66.40	-	-	66.40	-	4,557.68	3.35	4,554.33
	14齢級	3,791.58	54.75	-	-	54.73	0.02	3,736.83	1.69	3,735.14
	15齢級以上	5,008.93	67.27	-	-	67.00	0.27	4,941.66	0.84	4,940.82

(R7.4.1 現在)

県森林整備課調べ



## (3)-2 民有林齢級別森林材積表（地域森林計画対象森林：森林法第5条）

単位：m³

区 分		合 計	針 葉 樹					広 葉 樹		
			計	す ぎ	ひ の き	ま つ	そ の 他	計	く め ぎ	そ の 他
総 数	計	34,447,344	29,711,628	20,135,064	9,263,173	312,807	585	4,735,716	171,610	4,564,106
	1齢級	-	-	-	-	-	-	-	-	-
	2齢級	5,919	2,986	2,702	284	-	-	2,933	1,156	1,777
	3齢級	11,028	6,221	5,132	1,089	-	-	4,807	2,688	2,119
	4齢級	88,596	62,510	35,434	26,944	99	33	26,087	14,365	11,721
	5齢級	126,199	101,273	49,866	51,358	16	33	24,927	11,050	13,876
	6齢級	271,432	241,471	107,600	133,277	593	-	29,961	14,508	15,453
	7齢級	434,614	385,261	209,301	174,796	1,066	98	49,353	16,876	32,477
	8齢級	752,439	634,672	366,206	261,367	7,098	1	117,767	35,506	82,261
	9齢級	1,659,041	1,498,577	934,802	560,897	2,878	-	160,465	33,765	126,700
	10齢級	2,822,859	2,567,215	1,442,119	1,116,498	8,597	-	255,644	17,330	238,314
	11齢級	5,554,741	5,057,016	3,125,793	1,919,484	11,730	9	497,725	8,373	489,352
	12齢級	7,082,614	6,260,707	4,325,605	1,907,948	27,155	-	821,907	7,531	814,376
	13齢級	6,962,323	6,030,959	4,408,547	1,534,306	88,094	12	931,364	1,926	929,438
	14齢級	4,524,688	3,755,989	2,865,248	826,310	64,269	162	768,699	3,624	765,074
	15齢級以上	4,150,850	3,106,772	2,256,709	748,615	101,211	237	1,044,078	2,912	1,041,166
人 工 林	計	29,845,478	29,638,141	20,135,064	9,263,173	239,428	477	207,336	168,418	38,918
	1齢級	-	-	-	-	-	-	-	-	-
	2齢級	5,757	2,986	2,702	284	-	-	2,770	1,156	1,614
	3齢級	10,925	6,221	5,132	1,089	-	-	4,704	2,688	2,016
	4齢級	86,066	62,508	35,434	26,944	98	33	23,558	14,348	9,210
	5齢級	116,836	101,239	49,866	51,358	16	-	15,596	11,050	4,546
	6齢級	260,404	241,471	107,600	133,277	593	-	18,933	14,508	4,425
	7齢級	404,376	385,261	209,301	174,796	1,066	98	19,115	16,837	2,279
	8齢級	673,644	634,650	366,206	261,367	7,077	-	38,994	35,415	3,579
	9齢級	1,533,346	1,498,551	934,802	560,897	2,852	-	34,795	33,364	1,431
	10齢級	2,583,801	2,565,841	1,442,119	1,116,498	7,223	-	17,961	16,894	1,067
	11齢級	5,063,258	5,054,689	3,125,793	1,919,484	9,413	-	8,568	7,780	789
	12齢級	6,262,295	6,254,676	4,325,605	1,907,948	21,123	-	7,619	7,208	412
	13齢級	6,011,723	6,009,274	4,408,547	1,534,306	66,409	12	2,449	1,191	1,258
	14齢級	3,740,327	3,736,893	2,865,248	826,310	45,178	158	3,433	3,240	193
	15齢級以上	3,092,721	3,083,881	2,256,709	748,615	78,380	177	8,840	2,740	6,100
天 然 林	計	4,601,866	73,487	-	-	73,379	108	4,528,379	3,192	4,525,188
	1齢級	-	-	-	-	-	-	-	-	-
	2齢級	163	-	-	-	-	-	163	-	163
	3齢級	103	-	-	-	-	-	103	-	103
	4齢級	2,531	1	-	-	1	-	2,529	18	2,512
	5齢級	9,363	33	-	-	-	33	9,330	-	9,330
	6齢級	11,028	-	-	-	-	-	11,028	-	11,028
	7齢級	30,237	-	-	-	-	-	30,237	39	30,198
	8齢級	78,795	22	-	-	21	1	78,773	91	78,682
	9齢級	125,695	26	-	-	26	-	125,669	401	125,269
	10齢級	239,057	1,374	-	-	1,374	-	237,683	436	237,247
	11齢級	491,483	2,326	-	-	2,318	9	489,157	593	488,563
	12齢級	820,319	6,031	-	-	6,031	-	814,288	323	813,965
	13齢級	950,600	21,685	-	-	21,685	-	928,915	735	928,180
	14齢級	784,361	19,096	-	-	19,091	4	765,265	384	764,882
	15齢級以上	1,058,130	22,891	-	-	22,831	60	1,035,239	172	1,035,066

(R7.4.1 現在)

県森林整備課調べ

### 3 国有林

#### (1) 森林現況表（総数）

単位：（面積）ha，（材積）千m<sup>3</sup>

農 林 事 務 所	区 分  市町名	総 数			人 工 林			天 然 林			無立木地	その他
		面 積	材 積		面 積	材 積		面 積	材 積			
			針葉樹	広葉樹		針葉樹	広葉樹		針葉樹	広葉樹		
佐 賀 中 部	佐 賀 市	3,233	811	143	2,242	794	45	833	17	98	25	132
	多 久 市	13	4	0	13	4	0	-	-	-	-	0
	小 城 市	532	137	22	387	135	9	125	2	13	-	20
	小 計	3,778	952	166	2,643	933	55	959	19	111	25	152
東 部	鳥 栖 市	900	209	49	608	200	13	267	8	36	-	25
	神 埼 市	1,203	294	69	807	287	21	366	6	48	-	30
	吉野ヶ里町	1,220	359	45	1,030	354	22	150	5	23	8	31
	基 山 町	41	10	2	36	10	2	4	-	1	-	0
	上 峰 町	100	21	7	88	21	6	10	-	2	-	3
	みやき町	477	134	18	371	132	8	91	2	11	-	16
	小 計	3,941	1,026	190	2,940	1,004	71	887	22	119	8	105
唐 津	唐 津 市	2,307	499	116	1,399	448	28	841	51	88	-	66
	玄 海 町	-	-	-	-	-	-	-	-	-	-	-
	小 計	2,307	499	116	1,399	448	28	841	51	88	-	66
伊 万 里	伊万里市	1,711	363	96	1,146	360	17	471	4	79	50	44
	有 田 町	1,258	101	136	320	93	10	842	8	127	4	92
	小 計	2,969	464	232	1,466	453	26	1,313	11	206	55	136
杵 藤	武 雄 市	102	16	8	65	16	2	35	0	6	-	2
	鹿 島 市	1,298	219	111	645	211	15	600	8	96	3	49
	嬉 野 市	765	148	38	498	147	3	210	2	34	36	22
	大 町 町	-	-	-	-	-	-	-	-	-	-	-
	江 北 町	-	-	-	-	-	-	-	-	-	-	-
	白 石 町	176	38	10	135	37	4	39	0	6	-	2
	太 良 町	352	107	5	304	107	1	37	0	4	-	11
	小 計	2,693	527	172	1,647	517	25	920	10	147	39	87
合 計		15687	3,468	875	10,095	3,354	205	4,920	114	671	127	546

九州森林管理局調べ

佐賀東部国有林の地域別の森林計画書：令和3年4月1日

佐賀西部国有林の地域別の森林計画書：令和5年4月1日

※ 総数は林野庁所管、官行造林の合計でその他省庁所管を除く。

## (2) 齡級別森林面積・材積表

単位：ha, 千m<sup>3</sup>

区 分		合 計		針 葉 樹		広 葉 樹	
		面 積	材 積	面 積	材 積	面 積	材 積
総 数	計	15,015	4,344	9,961	3,468	5,055	875
	1 齡級	303	6	303	6	0	-
	2 齡級	228	6	223	6	5	-
	3 齡級	62	2	42	2	20	-
	4 齡級	59	3	36	2	22	1
	5 齡級	174	16	101	12	73	4
	6 齡級	306	48	198	40	108	8
	7 齡級	469	90	309	75	159	15
	8 齡級	810	252	687	237	123	15
	9 齡級	1,017	391	976	385	41	6
	10 齡級	1,325	526	1,233	508	92	18
	11 齡級	1,907	758	1,654	708	253	50
	12 齡級	1,618	606	1,322	546	296	60
	13 齡級	1,122	394	823	331	298	63
	14 齡級	1,414	401	759	267	655	134
	15 齡級以上	4,203	843	1,293	345	2,909	498
人 工 林	計	10,095	3,559	9,327	3,354	768	204
	1 齡級	303	6	303	6	0	-
	2 齡級	225	6	223	6	2	-
	3 齡級	47	2	42	2	5	-
	4 齡級	46	2	36	2	9	-
	5 齡級	119	13	101	12	18	1
	6 齡級	223	42	198	40	25	2
	7 齡級	330	77	309	75	21	2
	8 齡級	720	242	687	237	33	5
	9 齡級	1,000	389	975	385	24	4
	10 齡級	1,266	517	1,231	508	34	9
	11 齡級	1,715	727	1,649	706	66	21
	12 齡級	1,387	570	1,301	542	86	28
	13 齡級	888	355	796	326	92	29
	14 齡級	796	292	663	249	132	43
	15 齡級以上	1,032	318	811	259	221	59
天 然 林	計	4,920	785	633	112	4,287	671
	1 齡級	-	-	-	-	-	-
	2 齡級	3	-	-	-	3	-
	3 齡級	14	-	-	-	14	-
	4 齡級	13	1	-	-	13	1
	5 齡級	56	3	0	-	56	3
	6 齡級	83	6	-	-	83	6
	7 齡級	139	13	0	-	139	13
	8 齡級	90	10	-	-	90	10
	9 齡級	17	2	0	-	17	2
	10 齡級	59	9	1	-	58	9
	11 齡級	192	31	5	2	187	29
	12 齡級	231	36	22	4	209	32
	13 齡級	233	39	27	5	207	34
	14 齡級	619	109	96	18	523	91
	15 齡級以上	3,171	525	482	86	2,689	439

九州森林管理局調べ

佐賀東部国有林の地域別の森林計画書：令和3年4月1日

佐賀西部国有林の地域別の森林計画書：令和5年4月1日

※ 四捨五入により計は必ずしも一致しない。

### Ⅲ 林 道 の 整 備 状 況



# 1 林道

## (1) 林道の現況

農 林 事 務 所	区 分  市町名	民有林 面 積 (ha)	令和6年度実績		林道認定		用途変更		令和6年度末現況				
			開設延長	舗装延長	路線数	延長	路線数	延長	開 設			舗 装	
			(m)	(m)		(m)		(m)	路線数	延長 A (m)	密度(m/ha)	延長 B (m)	B / A (%)
佐 賀 中 部	佐 賀 市	14,459.12	-	-	-	-	-	-	93 (6)	198,071.1	13.7	174,175.7	87.9
	多 久 市	4,856.55	196.00	-	-	-	-	-	21 (2)	44,513.6	9.2	27,467.7	61.7
	小 城 市	1,808.53	-	-	-	-	-	-	10 (1)	19,533.0	10.8	14,055.0	72.0
	小 計	21,124.20	196.00	-	-	-	-	-	124 (9)	262,117.7	12.4	215,698.4	82.3
東 部	鳥 栖 市	1,434.63	-	-	-	-	-	-	8 (2)	21,743.0	15.2	21,216.0	97.6
	神 埼 市	4,536.28	110.00	-	-	-	-	-	43 (5)	83,158.0	18.3	66,136.0	79.5
	吉野ヶ里町	797.18	-	-	-	-	-	-	8 (3)	22,715.0	28.5	20,522.0	90.3
	基 山 町	917.02	-	-	-	-	-	-	5 (2)	14,986.0	16.3	14,986.0	100.0
	上 峰 町	84.71	-	-	-	-	-	-	5 (1)	3,974.0	46.9	2,489.0	62.6
	みやき町	421.63	-	-	-	-	-	-	2 (1)	5,485.0	13.0	5,265.0	96.0
	小 計	8,191.45	110.00	-	-	-	-	-	71 (14)	152,061.0	18.6	130,614.0	85.9
唐 津	唐 津 市	23,041.07	-	-	-	-	-	-	108 (4)	325,710.0	14.1	277,568.1	85.2
	玄 海 町	980.20	-	-	-	-	-	-	-	-	-	-	-
	小 計	24,021.27	-	-	-	-	-	-	108 (4)	325,710.0	13.6	277,568.1	85.2
伊 万 里	伊万里市	12,777.85	2,323.00	2,020.00	-	-	-	-	52 (2)	85,871.7	6.7	66,924.6	77.9
	有 田 町	2,563.71	-	-	-	-	-	-	11 (2)	20,172.0	7.9	15,024.2	74.5
	小 計	15,341.56	2,323.00	2,020.00	-	-	-	-	63 (4)	106,043.7	6.9	81,948.8	77.3
杵 藤	武 雄 市	10,052.99	-	-	-	-	-	-	56 (1)	82,980.0	8.3	40,267.8	48.5
	鹿 島 市	4,046.95	-	-	-	-	-	-	22 (1)	49,326.6	12.2	27,307.6	55.4
	嬉 野 市	6,386.72	-	-	-	-	-	-	52 (2)	107,737.0	16.9	102,066.0	94.7
	大 町 町	334.90	-	-	-	-	-	-	1 (0)	1,906.5	5.7	1,543.7	81.0
	江 北 町	373.30	-	-	-	-	-	-	1 (0)	2,247.0	6.0	2,247.0	100.0
	白 石 町	880.66	-	-	-	-	-	-	10 (1)	18,509.0	21.0	18,249.0	98.6
	太 良 町	3,782.36	-	-	-	-	-	-	22 (1)	62,134.0	16.4	54,650.0	88.0
	小 計	25,857.88	-	-	-	-	-	-	164 (6)	324,840.1	12.6	246,331.1	75.8
合 計		94,536.36	2,629.00	2,020.00	-	-	-	-	530 (37)	1,170,772.5	12.4	952,160.4	81.3

※ 1 民有林面積は地域森林計画対象森林（5条）である。

県森林整備課調べ

※ 2 路線数の（ ）書は、他市町との重複路線で内数である。

## (2) 林内路網の現況

単位：m

農 林 事 務 所	区 分  市町名	民有林 面積  (ha)							林内路網 延長 a+b+c  延長	令和6年度 末時点林内 路網密度  (m/ha)
			公道		林道		作業道			
			a	b	c					
			路 線 数	延長	路 線 数	延長	路 線 数	延長		
佐 賀 中 部	佐 賀 市	14,459.12	-	96,691	93	198,071.1	934	450,295	745,057	51.5
	多 久 市	4,856.55	-	75,300	21	44,513.6	98	54,044	173,858	35.8
	小 城 市	1,808.53	-	50,808	10	19,533.0	98	46,031	116,372	64.3
	小 計	21,124.20	-	222,799	124	262,118	1,130	550,370	1,035,287	49.0
東 部	鳥 栖 市	1,434.63	-	14,100	8	21,743.0	20	6,184	42,027	29.3
	神 埼 市	4,536.28	-	34,400	43	83,158.0	142	66,970	184,528	40.7
	吉野ヶ里町	797.18	-	15,200	8	22,715.0	8	5,206	43,121	54.1
	基 山 町	917.02	-	7,705	5	14,986.0	44	11,538	34,229	37.3
	上 峰 町	84.71	-	500	5	3,974.0	-	-	4,474	52.8
	み や き 町	421.63	-	900	2	5,485.0	16	7,200	13,585	32.2
	小 計	8,191.45	-	72,805	71	152,061	230	97,098	321,964	39.3
唐 津	唐 津 市	23,041.07	-	287,121	108	325,710.0	1,330	413,819	1,026,650	44.6
	玄 海 町	980.20	-	17,200	-	-	1	258	17,458	17.8
	小 計	24,021.27	-	304,321	108	325,710	1,331	414,077	1,044,108	43.5
伊 万 里	伊 万 里 市	12,777.85	-	143,035	52	85,871.7	234	88,704	317,611	24.9
	有 田 町	2,563.71	-	53,739	11	20,172.0	78	32,542	106,453	41.5
	小 計	15,341.56	-	196,774	63	106,044	312	121,246	424,064	27.6
杵 藤	武 雄 市	10,052.99	-	101,341	56	82,980.0	183	98,417	282,738	28.1
	鹿 島 市	4,046.95	-	45,457	22	49,326.6	95	31,463	126,247	31.2
	嬉 野 市	6,386.72	-	70,168	52	107,737.0	121	51,198	229,103	35.9
	大 町 町	334.90	-	4,890	1	1,906.5	1	193	6,990	20.9
	江 北 町	373.30	-	9,255	1	2,247.0	4	871	12,373	33.1
	白 石 町	880.66	-	14,800	10	18,509.0	11	6,220	39,529	44.9
	太 良 町	3,782.36	-	42,000	22	62,134.0	191	80,013	184,147	48.7
	小 計	25,857.88	-	287,911	164	324,840	606	268,375	881,126	34.1
合 計		94,536.36	-	1,084,610	530	1,170,773	3,609	1,451,166	3,706,549	39.2

県森林整備課、林業課調べ

## (3)－1 事業別作業道現況（令和6年度末）

農 林 事 務 所 名	市町村名	民有林  面 積  (ha)	A 国 庫 補 助 事 業													
			造林事業		森林づくり交付金事業				林業構造 改善事業		特用林産 産地化 形成総合 対策事業		入会林野 等 高度 利用推進 別 対策 事 業		治山事業	
			(災害復旧作業路含む) (県営林（造林国庫）含む)		間 伐 作 業 道		作 業 路									
			a		b		c		d		e		f		g	
			路 線 数	延長	路 線 数	延長	路 線 数	延長	路 線 数	延長	路 線 数	延長	路 線 数	延長	路 線 数	延長
佐 賀 中 部	佐 賀 市	14,459.12	586	306,141	3	3,393	81	25,880	6	2,900	3	700	-	-	19	3,286
	多 久 市	4,856.55	58	35,165	-	-	4	3,723	1	1,460	-	-	-	-	12	3,420
	小 城 市	1,808.53	57	30,964	-	-	2	1,000	3	1,100	-	-	-	-	7	1,333
	小 計	21,124.20	701	372,270	3	3,393	87	30,603	10	5,460	3	700	-	-	38	8,039
東 部	鳥 栖 市	1,434.63	7	1,014	-	-	2	600	-	-	1	600	-	-	5	1,307
	神 埼 市	4,536.28	44	27,626	-	-	34	11,141	-	-	-	-	-	-	7	1,339
	吉野ヶ里町	797.18	-	-	-	-	-	-	-	-	-	-	-	-	4	1,483
	基 山 町	917.02	34	8,834	-	-	3	1,295	-	-	-	-	-	-	3	606
	上 峰 町	84.71	-	-	-	-	-	-	-	-	-	-	-	-	-	-
	み や き 町	421.63	-	-	-	-	6	2,573	-	-	1	600	-	-	7	2,550
	小 計	8,191.45	85	37,474	-	-	45	15,609	-	-	2	1,200	-	-	26	7,285
唐 津	唐 津 市	23,041.07	1,019	298,917	-	-	85	36,719	9	4,554	1	200	3	2,770	32	5,719
	玄 海 町	980.20	-	-	-	-	-	-	-	-	-	-	-	-	1	258
	小 計	24,021.27	1,019	298,917	-	-	85	36,719	9	4,554	1	200	3	2,770	33	5,977
伊 万 里	伊万里市	12,777.85	111	51,761	-	-	34	8,065	10	7,507	-	-	-	-	26	5,024
	有 田 町	2,563.71	39	16,166	-	-	1	200	6	3,920	-	-	-	-	10	2,196
	小 計	15,341.56	150	67,927	-	-	35	8,265	16	11,427	-	-	-	-	36	7,220
杵 藤	武 雄 市	10,052.99	94	43,612	-	-	8	6,001	-	-	2	1,060	-	-	15	3,476
	鹿 島 市	4,046.95	39	18,016	1	680	3	450	-	-	-	-	-	-	22	4,419
	嬉 野 市	6,386.72	57	30,065	-	-	4	3,200	6	2,133	-	-	-	-	14	4,068
	大 町 町	334.90	-	-	-	-	-	-	-	-	-	-	-	-	1	193
	江 北 町	373.30	-	-	-	-	-	-	-	-	-	-	-	-	-	-
	白 石 町	880.66	10	5,965	-	-	-	-	-	-	-	-	-	-	-	-
	太 良 町	3,782.36	99	31,155	-	-	7	2,311	6	3,800	-	-	1	300	13	5,281
	小 計	25,857.88	299	128,813	1	680	22	11,962	12	5,933	2	1,060	1	300	65	17,437
合 計		94,536.36	2,254	905,400	4	4,073	274	103,158	47	27,374	8	3,160	4	3,070	198	45,958



単位：m

非公共 間伐関係 事業		その他		A 国庫補助 事業  a+b+c+d+e+f+g+h+i		B 都道府県 単独事業		C 市町村 単独事業		D 自 力		E 融 資		(A+B+C+D+E) 令和6年度 作業道開設 現 況		作 業 道 密 度  (m/ha)
路 線 数	延 長	路 線 数	延 長	路 線 数	延 長	路 線 数	延 長	路 線 数	延 長	路 線 数	延 長	路 線 数	延 長	路 線 数	延 長	
119	62,528	2	1,317	819	406,145	99	36,431	42	14,564	15	10,880	-	-	975	468,020	32.4
19	10,625	2	1,795	96	56,188	6	1,319	-	-	-	-	-	-	102	57,507	11.8
24	11,254	-	-	93	45,651	7	1,800	1	300	-	-	-	-	101	47,751	26.4
162	84,407	4	3,112	1,008	507,984	112	39,550	43	14,864	15	10,880	-	-	1,178	573,278	27.1
-	-	-	-	15	3,521	4	2,263	-	-	1	400	-	-	20	6,184	4.3
31	11,693	6	4,108	122	55,907	14	7,511	3	3,402	3	150	-	-	142	66,970	14.8
-	-	3	3,264	7	4,747	1	206	-	253	-	-	-	-	8	5,206	6.5
1	60	2	558	43	11,353	1	185	-	-	-	-	-	-	44	11,538	12.6
-	-	-	-	-	-	-	-	-	-	-	-	-	-	-	-	-
-	-	-	-	14	5,723	2	1,477	-	-	-	-	-	-	16	7,200	17.1
32	11,753	11	7,930	201	81,251	22	11,642	3	3,655	4	550	-	-	230	97,098	11.9
82	35,233	8	4,360	1,239	388,472	69	19,398	22	5,313	47	9,808	-	-	1,377	422,991	18.4
-	-	-	-	1	258	-	-	-	-	-	-	-	-	1	258	0.3
82	35,233	8	4,360	1,240	388,730	69	19,398	22	5,313	47	9,808	-	-	1,378	423,249	17.6
15	3,040	20	11,314	216	86,711	12	1,556	2	1,000	6	730	-	-	236	89,997	7.0
2	403	-	-	58	22,885	16	6,823	8	7,750	-	-	-	-	82	37,458	14.6
17	3,443	20	11,314	274	109,596	28	8,379	10	8,750	6	730	-	-	318	127,455	8.3
21	27,134	8	4,900	148	86,183	22	5,704	2	1,980	11	4,550	-	-	183	98,417	9.8
6	1,663	1	500	72	25,728	2	250	23	5,800	-	-	-	-	97	31,778	7.9
21	7,635	3	160	105	47,261	14	4,383	6	1,324	1	80	-	-	126	53,048	8.3
-	-	-	-	1	193	-	-	-	-	-	-	-	-	1	193	0.6
-	-	-	-	-	-	4	871	-	-	-	-	-	-	4	871	2.3
-	-	-	-	10	5,965	1	250	1	980	-	-	-	-	12	7,195	8.2
23	7,758	3	500	152	51,105	34	21,064	5	2,298	7	7,384	-	-	198	81,851	21.6
71	44,190	15	6,060	488	216,435	77	32,522	37	12,382	19	12,014	-	-	621	273,353	10.6
364	179,026	58	32,776	3,211	1,303,995	308	111,491	115	44,964	91	33,982	-	-	3,725	1,494,433	15.8

県森林整備課、林業課調べ

## (3)－2 事業別作業道実績（令和6年度）

農 林 事 務 所 名	市町名	民有林  面 積  (ha)	A 国 庫 補 助 事 業													
			造林事業		森林づくり交付金事業				林業構造 改善事業		特用林産 産 地 化 形成総合 対策事業		入会林野 等 高 度 利用推進 別 対 策 事 業		治山事業	
			(災害復旧作業路含む) (県営林（造林園圃）含む)		間 伐 作 業 道		作 業 路									
			a		b		c		d		e		f		g	
			路 線 数	延 長	路 線 数	延 長	路 線 数	延 長	路 線 数	延 長	路 線 数	延 長	路 線 数	延 長	路 線 数	延 長
佐 賀 中 部	佐 賀 市	14,459.12	32	14,039	-	-	-	-	-	-	-	-	-	-	-	-
	多 久 市	4,856.55	4	3,463	-	-	-	-	-	-	-	-	-	-	-	-
	小 城 市	1,808.53	3	1,720	-	-	-	-	-	-	-	-	-	-	-	-
	小 計	21,124.20	39	19,222	-	-	-	-	-	-	-	-	-	-	-	-
東 部	鳥 栖 市	1,434.63	-	-	-	-	-	-	-	-	-	-	-	-	-	-
	神 埼 市	4,536.28	-	-	-	-	-	-	-	-	-	-	-	-	-	-
	吉野ヶ里町	797.18	-	-	-	-	-	-	-	-	-	-	-	-	-	-
	基 山 町	917.02	-	-	-	-	-	-	-	-	-	-	-	-	-	-
	上 峰 町	84.71	-	-	-	-	-	-	-	-	-	-	-	-	-	-
	み や き 町	421.63	-	-	-	-	-	-	-	-	-	-	-	-	-	-
	小 計	8,191.45	0	-	-	-	-	-	-	-	-	-	-	-	-	-
唐 津	唐 津 市	23,041.07	41	8,370	-	-	-	-	-	-	-	-	-	-	-	-
	玄 海 町	980.20	-	-	-	-	-	-	-	-	-	-	-	-	-	-
	小 計	24,021.27	41	8,370	-	-	-	-	-	-	-	-	-	-	-	-
伊 万 里	伊 万 里 市	12,777.85	1	1,232	-	-	-	-	-	-	-	-	-	-	1	61
	有 田 町	2,563.71	2	1,856	-	-	-	-	-	-	-	-	-	-	-	-
	小 計	15,341.56	3	3,088	-	-	-	-	-	-	-	-	-	-	1	61
杵 藤	武 雄 市	10,052.99	-	-	-	-	-	-	-	-	-	-	-	-	-	-
	鹿 島 市	4,046.95	-	-	-	-	-	-	-	-	-	-	-	-	-	-
	嬉 野 市	6,386.72	5	1,850	-	-	-	-	-	-	-	-	-	-	-	-
	大 町 町	334.90	-	-	-	-	-	-	-	-	-	-	-	-	-	-
	江 北 町	373.30	-	-	-	-	-	-	-	-	-	-	-	-	-	-
	白 石 町	880.66	1	975	-	-	-	-	-	-	-	-	-	-	-	-
	太 良 町	3,782.36	6	1,254	-	-	-	-	-	-	-	-	-	-	-	-
	小 計	25,857.88	12	4,079	-	-	-	-	-	-	-	-	-	-	-	-
合 計		94,536.36	95	34,759	-	-	-	-	-	-	-	-	-	-	1	61

単位：m

非公共 間伐関係 事業		その他		A 国庫補助 事業		B 都道府県 単独事業		C 市町村 単独事業		D 自 力		E 融 資		(A+B+C+D+E) 令和6年度 作業道開設 実績	
h		i		a+b+c+d+e+f+g+h+i											
路線 数	延長	路線 数	延長	路線 数	延長	路線 数	延長	路線 数	延長	路線 数	延長	路線 数	延長	路線 数	延長
-	-	-	-	32	14,039	1	20	-	-	8	3,666	-	-	41	17,725
-	-			4	3,463	-	-	-	-	-	-	-	-	4	3,463
-	-	-	-	3	1,720	-	-	-	-	-	-	-	-	3	1,720
-	-	-	-	39	19,222	1	20	-	-	8	3,666	-	-	48	22,908
-	-	-	-	-	-	-	-	-	-	-	-	-	-	-	-
-	-	-	-	-	-	-	-	-	-	-	-	-	-	-	-
-	-	-	-	-	-	-	-	-	-	-	-	-	-	-	-
-	-	-	-	-	-	-	-	-	-	-	-	-	-	-	-
-	-	-	-	-	-	-	-	-	-	-	-	-	-	-	-
-	-	-	-	-	-	-	-	-	-	-	-	-	-	-	-
-	-	-	-	-	-	-	-	-	-	-	-	-	-	-	-
-	-	1	50	42	8,420	2	105	3	647	-	-	-	-	47	9,172
-	-	-	-	-	-	-	-	-	-	-	-	-	-	-	-
-	-	1	50	42	8,420	2	105	3	647	-	-	-	-	47	9,172
-	-	-	-	2	1,293			-	-	-	-	-	-	2	1,293
-	-	-	-	2	1,856	-	-	2	3,060	-	-	-	-	4	4,916
-	-	-	-	4	3,149	-	-	2	3,060	-	-	-	-	6	6,209
-	-	-	-	-	-	-	-	-	-	-	-	-	-	-	-
-	-	-	-	-	-	-	-	2	315	-	-	-	-	2	315
-	-	-	-	5	1,850	-	-	-	-	-	-	-	-	5	1,850
-	-	-	-	-	-	-	-	-	-	-	-	-	-	-	-
-	-	-	-	-	-	-	-	-	-	-	-	-	-	-	-
-	-	-	-	1	975	-	-	-	-	-	-	-	-	1	975
-	-	-	-	6	1,254	-	-	-	-	1	584	-	-	7	1,838
-	-	-	-	12	4,079	-	-	2	315	1	584	-	-	15	4,978
-	-	1	50	97	34,870	3	125	7	4,022	9	4,250	-	-	116	43,267

県森林整備課、林業課調べ

## (4) 林道災害復旧事業実績

	年度 区分	24	27	28	29	30	R元	R 2	R3	R4	R5	R6	計
総 数	箇所数	31	14	20	27	15	190	133	69	100	13	59	
	延長(m)	980	326	484	604	276	6,286	4,768	2,496	3,369	674	1,915	
	事業費(千円)	225,455	36,890	77,271	57,242	55,909	1,010,586	886,415	691,579	1,188,987	340,856	335,974	
27 年 災	箇所数	-	3	2	-	-	-	-	-	-	-	-	5
	延長(m)	-	51	62	-	-	-	-	-	-	-	-	113
	事業費(千円)	-	12,981	20,484	-	-	-	-	-	-	-	-	33,465
28 年 災	箇所数	-	-	18	27	-	-	-	-	-	-	-	45
	延長(m)	-	-	422	604	-	-	-	-	-	-	-	1,026
	事業費(千円)	-	-	56,787	57,242	-	-	-	-	-	-	-	114,029
29 年 災	箇所数	-	-	-	1	-	-	-	-	-	-	-	1
	延長(m)	-	-	-	13	-	-	-	-	-	-	-	13
	事業費(千円)	-	-	-	1,717	-	-	-	-	-	-	-	1,717
30 年 災	箇所数	-	-	-	-	15	186	50	1	-	-	-	252
	延長(m)	-	-	-	-	276	6153	1792	84	-	-	-	8,305
	事業費(千円)	-	-	-	-	55,909	986,400	283,772	96,090	-	-	-	1,422,171
元 年 災	箇所数	-	-	-	-	-	4	74	19	-	3	-	100
	延長(m)	-	-	-	-	-	133	2763	714	-	165	-	3,775
	事業費(千円)	-	-	-	-	-	24,186	549,917	142,965	-	89,957	-	807,025
2 年 災	箇所数	-	-	-	-	-	-	9	46	-	-	-	55
	延長(m)	-	-	-	-	-	-	213	1,578	-	-	-	1,791
	事業費(千円)	-	-	-	-	-	-	52,726	422,604	-	-	-	475,330
3 年 災	箇所数	-	-	-	-	-	-	-	3	100	10	-	113
	延長(m)	-	-	-	-	-	-	-	120	3,369	509	-	3,998
	事業費(千円)	-	-	-	-	-	-	-	29,920	1,188,987	250,899	-	1,469,806
4 年 災	箇所数	-	-	-	-	-	-	-	-	-	2	-	2
	延長(m)	-	-	-	-	-	-	-	-	-	31	-	31
	事業費(千円)	-	-	-	-	-	-	-	-	-	68,123	-	68,123
5 年 災	箇所数	-	-	-	-	-	-	-	-	-	-	59	59
	延長(m)	-	-	-	-	-	-	-	-	-	-	1,915	1,915
	事業費(千円)	-	-	-	-	-	-	-	-	-	-	335,974	335,974
6 年 災	箇所数	-	-	-	-	-	-	-	-	-	-	-	0
	延長(m)	-	-	-	-	-	-	-	-	-	-	-	0
	事業費(千円)	-	-	-	-	-	-	-	-	-	-	-	0

県森林整備課調べ

## IV 森林の計画的な整備



# 1 こだまの森林づくり実績

## (1) 広葉樹植栽本数（樹種別）

単位：本

樹 種	H16～30年度	R元年度	R2年度	R3年度	R4年度	R5年度	R6年度	累計
クヌギ	713,572	15,950	15,162	14,204	6,877	14,990	10,660	780,755
ヤマザクラ	145,825	2,543	2,217	1,638	2,242	2,311	2,167	156,776
イロハモミジ	126,937	1,935	2,312	4,226	4,359	2,858	2,904	142,627
ケヤキ	87,244	848	304	975	310	921	548	90,602
コナラ	65,732	134	695	215	636	60	225	67,472
ヤマモモ	38,570	101	53	623	631	87	753	40,065
ヤマボウシ	22,881	434	39	552	611	55	54	24,572
アラカシ	19,267	53	76	143	30		72	19,569
エゴノキ	16,226	15	640	416	529	842		18,668
イチョウ	16,562	154	80	200	60	38		17,094
その他	283,988	7,066	6,007	6,031	5,155	4,453	9,493	312,700
合 計	1,536,804	29,233	27,585	29,223	21,440	26,615	26,876	1,670,900

県林業課調べ

## (2) 広葉樹植栽面積

単位：ha

	H16～30年度	R元年度	R2年度	R3年度	R4年度	R5年度	R6年度	累計
植栽面積	780.5	13.9	13.2	13.6	8.6	10.6	19.3	840.4

県林業課調べ

## (3) 森林整備面積

単位：ha

作業種	H16～30年度	R元年度	R2年度	R3年度	R4年度	R5年度	R6年度	累計
間伐	33,947.6	1,599.7	1,345.7	1,106.9	1,192.6	978.7	621.9	40,171.2
下刈り	11,849.0	375.0	347.0	323.2	315.7	281.8	274.9	13,491.8
枝打ち	2,199.4	21.7	18.9	9.4	23.2	20.0	7.3	2,292.5
植林	2,054.9	41.3	52.9	38.7	69.7	56.8	85.4	2,314.3
竹林伐採等	2,334.7	141.0	233.3	174.6	143.0	167.5	124.1	3,194.0
主伐（更新伐含む）	503.8	94.9	51.2	145.5	110.6	99.0	107.0	1,005.0
流出防止	434.9	0.1	-	-	-			435.0
合 計	53,324.3	2,273.7	2,049.0	1,798.3	1,854.6	1,603.8	1,220.6	62,903.8

県林業課調べ

## 2 森林経営計画面積

単位：件，ha

農 林 事 務 所	計画始期	森林経営計画										認定率
		R2年度		R3年度		R4年度		R5年度		R6年度		
	市町名	件数	面積	件数	面積	件数	面積	件数	面積	件数	面積	%
佐賀中部	佐賀市	5	413	8	568	9	634	12	984	13	1,034	7.2
	多久市	2	403	2	403	2	409	1	297	2	446	9.2
	小城市	2	160	3	193	3	198	2	180	2	180	10.1
	小計	9	976	13	1,164	14	1,240	15	1,461	17	1,660	7.9
東部	鳥栖市	-	-	-	-	-	-	-	-	-	-	-
	神埼市	1	44	1	96	1	96	-	-	-	-	-
	吉野ヶ里町	-	-	-	-	-	-	-	-	-	-	-
	基山町	1	21	1	21	1	53	1	34	1	50	5.5
	上峰町	-	-	-	-	-	-	-	-	-	-	-
	みやき町	-	-	-	-	-	-	-	-	-	-	-
	小計	2	65	2	117	2	150	1	34	1	50	0.6
	唐津	唐津市	9	1,840	9	1,989	9	1,982	9	1,488	9	1,540
玄海町		-	-	-	-	-	-	-	-	-	-	-
小計		9	1,840	9	1,989	9	1,982	9	1,488	9	1,540	6.40
伊万里	伊万里市	4	277	2	69			1	42	1	36	0.3
	有田町	-	-			1	46	-	-	1	47	1.82
	小計	4	277	2	69	1	46	1	42	2	83	0.6
杵藤	武雄市	5	259	3	141	2	103	2	103	2	104	1.03
	鹿島市	2	70	2	70	3	142	3	134	3	147	3.63
	嬉野市	4	473	3	449	3	450	2	383	2	383	5.95
	大町町	-	-	-	-	-	-	-	-	-	-	-
	江北町	-	-	-	-	-	-	-	-	-	-	-
	白石町	-	-	-	-	1	30	1	30	1	30	3.51
	太良町	1	2,633	2	3,052	2	2,624	2	2,624	3	3,057	920.40
	小計	12	3,435	10	3,712	11	3,349	10	3,274	11	3,721	14.4
	合計		36	6,593	36	7,051	37	6,766	36	6,299	40	7,054

(R6.3.31現在)

県林業課調べ

※1 件数の（ ）は計画対象の森林の所在が二つ以上の市町の区域にわたっている計画件数であり下段の外数。

※2 各年度の件数及び面積は各年度末時点に有効な面積及び件数。

※3 農林水産大臣認定の計画は含まない。



### 3 森林整備地域活動支援交付金実績

森林経営計画作成促進等

単位：ha

農 林 事 務 所	市町村	R2年度		R3年度		R4年度		R5年度		R6年度	
		団地数	交付対象 面 積	団地数	交付対象 面 積	団地数	交付対象 面 積	団地数	交付対象 面 積	団地数	交付対象 面 積
佐 賀 中 部	佐 賀 市	-	-	-	-	-	-	-	-	-	-
	多 久 市	-	-	-	-	-	-	-	-	-	-
	小 城 市	-	-	-	-	-	-	-	-	-	-
	小 計	-	-	-	-	-	-	-	-	-	-
東 部	鳥 栖 市	-	-	-	-	-	-	-	-	-	-
	神 埼 市	-	-	-	-	-	-	-	-	-	-
	吉野ヶ里町	-	-	-	-	-	-	-	-	-	-
	基 山 町	-	-	-	-	-	-	-	-	-	-
	上 峰 町	-	-	-	-	-	-	-	-	-	-
	み や き 町	-	-	-	-	-	-	-	-	-	-
	小 計	-	-	-	-	-	-	-	-	-	-
唐 津	唐 津 市	-	-	-	-	-	-	-	-	-	-
	玄 海 町	-	-	-	-	-	-	-	-	-	-
	小 計	-	-	-	-	-	-	-	-	-	-
伊 万 里	伊 万 里 市	-	-	-	-	-	-	-	-	-	-
	有 田 町	-	-	-	-	-	-	-	-	-	-
	小 計	-	-	-	-	-	-	-	-	-	-
杵 藤	武 雄 市	-	-	-	-	-	-	-	-	-	-
	鹿 島 市	-	-	-	-	-	-	-	-	-	-
	嬉 野 市	-	-	-	-	-	-	-	-	-	-
	大 町 町	-	-	-	-	-	-	-	-	-	-
	江 北 町	-	-	-	-	-	-	-	-	-	-
	白 石 町	-	-	-	-	-	-	-	-	-	-
	太 良 町	-	-	-	-	-	-	-	-	-	-
	小 計	-	-	-	-	-	-	-	-	-	-
合 計		-	-	-	-	-	-	-	-	-	-

県林業課調べ

## 4 県営林

### (1) 市町別県営林経営面積・蓄積

農 林 事 務 所	区 分	経 営 面 積 (ha)			蓄 積 (m <sup>3</sup> )		
	市町名	総 数	県 有 林	県行造林	総 数	県 有 林	県行造林
佐 賀 中 部	佐賀市	198.06	145.22	52.84	90,489	56,121	34,368
	多久市	142.15	65.71	76.44	75,135	29,055	46,080
	小城市	53.54	14.79	38.75	26,686	5,937	20,749
	小計	393.75	225.72	168.03	192,310	91,113	101,197
東 部	鳥栖市	48.96	28.30	20.66	23,017	13,021	9,996
	神埼市	-	-	-	-	-	-
	吉野ヶ里町	-	-	-	-	-	-
	基山町	-	-	-	-	-	-
	上峰町	-	-	-	-	-	-
	みやき町	76.81	76.81	-	34,917	34,917	-
	小計	125.77	105.11	20.66	57,934	47,938	9,996
唐 津	唐津市	947.68	498.33	449.35	464,672	229,827	234,845
	玄海町	-	-	-	-	-	-
	小計	947.68	498.33	449.35	464,672	229,827	234,845
伊 万 里	伊万里市	120.06	14.83	105.23	60,508	6,589	53,919
	有田町	85.40	10.72	74.68	37,753	3,773	33,980
	小計	205.46	25.55	179.91	98,261	10,362	87,899
杵 藤	武雄市	5.42	-	5.42	2,503	-	2,503
	鹿島市	83.67	73.33	10.34	36,924	31,116	5,808
	嬉野市	319.85	278.84	41.01	149,065	122,821	26,244
	大町町	15.31	15.31	-	6,524	6,524	-
	江北町	23.90	-	23.90	6,581	-	6,581
	白石町	-	-	-	-	-	-
	太良町	416.42	393.25	23.17	190,717	178,406	12,311
	小計	864.57	760.73	103.84	392,314	338,867	53,447
合 計		2,537.23	1,615.44	921.79	1,205,491	718,107	487,384

(R7.3.31現在)

県林業課調べ

## (2)－1 県営林木材販売実績（総数）

年度	総 数					
	材 積 (m <sup>3</sup> )			金 額 (千円)		
R2	636	1,376	2,012	6,515	17,637	24,152
R3	9,154	4,166	13,320	48,287	32,964	81,251
R4	9,154	4,166	13,320	48,287	32,964	81,251
R5	3,907	1,895	5,802	25,811	21,461	47,272
R6	2,984	1,877	4,861	17,315	20,418	37,733

年度	県 有 林						県 行 造 林					
	材 積 (m <sup>3</sup> )			金 額 (千円)			材 積 (m <sup>3</sup> )			金 額 (千円)		
	スギ	ヒノキ等	計	スギ	ヒノキ等	計	スギ	ヒノキ等	計	スギ	ヒノキ等	計
R2	636	995	1,631	6,515	12,811	19,326	-	381	381	-	4,826	4,826
R3	1,090	700	1,790	13,574	13,927	27,501	8,064	3,466	11,530	34,713	19,037	53,750
R4	1,090	700	1,790	13,574	13,927	27,501	8,064	3,466	11,530	34,713	19,037	53,750
R5	2,526	1,511	4,037	21,085	17,610	38,695	1,381	384	1,765	4,725	3,852	8,577
R6	2,770	1,843	4,613	14,797	19,921	34,718	214	34	248	2,518	497	3,015

(R7.3.31現在)

県林業課調べ

※ 金額は税込価格

## (2)－2 県営林木材販売実績（素材）

年度	総 数					
	材 積 (m <sup>3</sup> )			金 額 (千円)		
	スギ	ヒノキ等	計	スギ	ヒノキ等	計
R2	636	1,376	2,012	6,515	17,637	24,152
R3	1,398	1,250	2,648	18,124	21,624	39,748
R4	1,398	1,250	2,648	18,124	21,624	39,748
R5	1,610	1,417	3,027	18,499	19,819	38,318
R6	1,030	1,144	2,174	11,191	18,121	29,312

年度	県 有 林						県 行 造 林					
	材 積 (m <sup>3</sup> )			金 額 (千円)			材 積 (m <sup>3</sup> )			金 額 (千円)		
	スギ	ヒノキ等	計	スギ	ヒノキ等	計	スギ	ヒノキ等	計	スギ	ヒノキ等	計
R2	636	995	1,631	6,515	12,811	19,326	-	381	381	-	4,826	4,826
R3	1,090	700	1,790	13,574	13,927	27,501	308	550	857	4,550	7,697	12,247
R4	1,555	707	2,262	17,190	9,757	26,947	27	245	272	340	3,066	3,406
R5	1,523	1,162	2,685	17,404	16,330	33,734	87	255	342	1,094	3,490	4,584
R6	816	1,110	1,926	8,673	17,624	26,297	214	34	248	2,518	497	3,015

(R7.3.31現在)

県林業課調べ

※ 金額は税込価格

(2)－3 県営林木材販売実績（立木）

年度	総 数					
	材 積 (m <sup>3</sup> )			金 額 (千円)		
	スギ	ヒノキ等	計	スギ	ヒノキ等	計
R2	-	-	-	-	-	-
R3	7,756	2,916	10,672	30,163	11,340	41,503
R4	7,756	2,916	10,672	30,163	11,340	41,503
R5	2,297	478	2,775	7,312	1,642	8,954
R6	1,954	733	2,687	6,124	2,297	8,421

年度	県 有 林						県 行 造 林					
	材 積 (m <sup>3</sup> )			金 額 (千円)			材 積 (m <sup>3</sup> )			金 額 (千円)		
	スギ	ヒノキ等	計	スギ	ヒノキ等	計	スギ	ヒノキ等	計	スギ	ヒノキ等	計
R2	-	-	-	-	-	-	-	-	-	-	-	-
R3	-	-	-	-	-	-	7,756	2,916	10,672	30,163	11,340	41,503
R4	-	34	34	-	160	160	2,374	909	3,283	7,802	2,989	10,791
R5	1,003	349	1,352	3,681	1,280	4,961	1,294	129	1,423	3,631	362	3,993
R6	1,954	733	2,687	6,124	2,297	8,421	-	-	-	-	-	-

（R7.3.31現在）

※R4はクスギ

県林業課調べ

※ 実績は、売払い契約時点のもの

※ 金額は税込価格

(3) 県営林造林実績

単位：ha

年度	総 数			
	ス ギ	ヒ ノ キ	ク ス ギ 等	計
R2	3.74	0.09	-	3.83
R3	-	-	0.35	0.35
R4	-	-	0.35	0.35
R5	-	0.21	-	0.21
R6	1.82	-	-	1.82

年度	県 有 林				県 行 造 林			
	ス ギ	ヒ ノ キ	ク ス ギ 等	計	ス ギ	ヒ ノ キ	ク ス ギ 等	計
R2	3.74	0.09	-	3.83	-	-	-	-
R3	-	-	0.35	0.35	-	-	-	-
R4	-	-	-	-	-	-	-	-
R5	-	0.21	-	0.21	-	-	-	-
R6	1.82	-	-	1.82	-	-	-	-

（R7.3.31現在）

県林業課調べ

※ 県営林内で行ったすべての事業の実績を含む。

## (4)－1 県営林齢級構成表（総数）

面 積 (ha)					材 積 (m³)				
樹種 齢級	スギ	ヒノキ	その他	計	樹種 齢級	スギ	ヒノキ	その他	計
1	0.43	0.22	0.44	1.09	1	-	-	-	-
2	11.87	0.08	10.11	22.06	2	278	-	383	661
3	12.21	0.93	9.25	22.39	3	635	24	640	1,299
4	2.16	1.54	41.17	44.87	4	267	118	4,836	5,221
5	3.12	4.83	19.10	27.05	5	593	514	2,773	3,880
6	2.40	21.32	17.84	41.56	6	585	3,893	2,975	7,453
7	5.66	37.08	11.00	53.74	7	1,635	8,483	1,931	12,049
8	5.02	31.81	21.63	58.46	8	1,852	9,609	4,891	16,352
9	17.34	44.89	6.21	68.44	9	7,833	16,451	1,269	25,553
10	21.27	92.18	7.47	120.92	10	10,650	38,165	1,464	50,279
11	93.48	119.64	7.15	220.27	11	51,681	53,406	1,581	106,668
12	220.29	114.29	39.66	374.24	12	129,092	55,352	9,702	194,146
13	317.46	114.47	63.91	495.84	13	194,513	56,344	17,101	267,958
14	184.29	72.75	19.71	276.75	14	120,139	38,832	4,422	163,393
15以上	368.94	152.18	98.00	619.12	15以上	246,475	80,833	23,271	350,579
計	1,265.94	808.21	372.65	2,446.80	計	766,228	362,024	77,239	1,205,491

(R7.3.31現在)

県林業課調べ

## (4)－2 県営林齢級構成表（県有林）

面 積 (ha)					材 積 (m³)				
樹種 齢級	スギ	ヒノキ	その他	計	樹種 齢級	スギ	ヒノキ	その他	計
1	0.34	0.21	0.44	0.99	1	-	-	-	-
2	11.87	0.08	10.11	22.06	2	278	-	383	661
3	10.55	0.83	9.25	20.63	3	533	23	640	1,196
4	2.16	1.54	39.16	42.86	4	267	118	4,659	5,044
5	3.12	3.45	19.10	25.67	5	593	393	2,773	3,759
6	2.40	21.32	14.68	38.40	6	585	3,893	2,485	6,963
7	0.80	23.73	9.18	33.71	7	208	5,469	1,615	7,292
8	5.02	31.80	17.60	54.42	8	1,852	9,607	4,204	15,663
9	10.55	44.17	3.52	58.24	9	4,856	16,213	796	21,865
10	19.59	77.99	6.23	103.81	10	9,915	32,458	1,239	43,612
11	78.16	96.26	5.70	180.12	11	43,232	43,871	1,306	88,409
12	182.74	81.55	16.28	280.57	12	108,024	39,944	3,645	151,613
13	176.79	76.92	13.92	267.63	13	110,643	38,438	3,579	152,660
14	105.50	33.88	12.67	152.05	14	69,262	18,101	2,896	90,259
15以上	104.66	69.62	88.97	263.25	15以上	69,711	38,232	21,168	129,111
計	714.25	563.35	266.81	1,544.41	計	419,959	246,760	51,388	718,107

(R7.3.31現在)

県林業課調べ

## (4)－3 県営林齢級構成表（県行造林）

面 積 (ha)					材 積 (m³)				
樹種 齢級	スギ	ヒノキ	その他	計	樹種 齢級	スギ	ヒノキ	その他	計
1	0.09	0.01	-	0.10	1	-	-	-	-
2	-	-	-	-	2	-	-	-	-
3	1.66	0.10	-	1.76	3	102	1	-	103
4	-	-	2.01	2.01	4	-	-	177	177
5	-	1.38	-	1.38	5	-	121	-	121
6	-	-	3.16	3.16	6	-	-	490	490
7	4.86	13.35	1.82	20.03	7	1,427	3,014	316	4,757
8	-	0.01	4.03	4.04	8	-	2	687	689
9	6.79	0.72	2.69	10.20	9	2,977	238	473	3,688
10	1.68	14.19	1.24	17.11	10	735	5,707	225	6,667
11	15.32	23.38	1.45	40.15	11	8,449	9,535	275	18,259
12	37.55	32.74	23.38	93.67	12	21,068	15,408	6,057	42,533
13	140.67	37.55	49.99	228.21	13	83,870	17,906	13,522	115,298
14	78.79	38.87	7.04	124.70	14	50,877	20,731	1,526	73,134
15以上	264.28	82.56	9.03	355.87	15以上	176,764	42,601	2,103	221,468
計	551.69	244.86	105.84	902.39	計	346,269	115,264	25,851	487,384

(R7.3.31現在)

県林業課調べ

(5) 県有林の購入実績  
直近10年間実績なし

(6) 県行造林の契約及び解除実績 単位：ha

年 度	R2	R3	R4	R5	R6
契 約	2.08	-	2.44	-	-
解 除	2.13	6.98	53.06	24.13	11.84

※「契約」は、国土調査成果及び県営林計画図簿更新に伴う変更増減を含む。

(7) 県営林保育事業実績 単位：ha

作 業 種	R2	R3	R4	R5	R6
補 植	-	-	-	-	-
林 地 肥 培	-	-	-	-	1.64
下 刈	31.16	24.03	16.27	16.42	11.51
つ る 切	4.38	1.02	1.65	1.34	0.96
ひ も 打	-	-	-	-	-
除 伐	2.66	0.74	2.11	0.72	0.03
枝 打	-	-	-	-	-
保 育 間 伐	27.15	4.13	11.42	6.39	4.46
利 用 間 伐	20.16	23.75	24.01	23.56	26.19
計	85.51	53.67	55.46	48.43	44.79

※ 県営林内で行ったすべての事業の実績を含む。

## 5 造 林

### (1)－1 人工造林実績（施行主体別）

単位：ha

区分 年度	総 数	国有林	民 有 林			
			総 数	県	市町	その他
R2	50	-	50	11	9	30
R3	33	-	33	3	4	26
R4	59	-	59	4	4	51
R5	48	-	48	3	10	35
R6	64	-	64	6	14	44

### (1)－2 人工造林実績（民有林樹種別）

単位：ha

区分 年度	総 数	針 葉 樹					広葉樹
		総 数	ス ギ	ヒノキ	マ ツ	その他	
R2	50	37	33	4	-	-	13
R3	33	19	16	3	-	0	14
R4	59	51	45	5	-	1	8
R5	48	38	32	6	-	-	10
R6	64	53	50	3	-	-	11

※1 民有林造林実績は、補助造林、融資造林、自力造林によるものとする。

※2 単層林整備（人工造林）及び複層林整備（樹下植栽等）の実績とする。

### (2) 山行苗木生産需給実績

単位：千本

区分 年度	供 給 量			需 要 量			残
	総 数	県内産	県外納出	総 数	県内産	県外産 (納入)	
R2	278	278	-	184	178	6	100
R3	284	284	-	233	217	16	67
R4	298	298	-	211	202	9	96
R5	252	252	-	256	241	15	11
R6	350	350	-	287	245	43	105

### (3) 県内産山行苗木樹種別内訳

単位：千本

区分 年度	生産者数 (人)	総 数	実 生 産				さしスギ	その他
			小 計	実生スギ	ヒノキ	マ ツ		
R2	13	406	76	2	71	3	117	213
R3	13	284	74	1	69	4	125	85
R4	13	298	86	-	86	0	129	83
R5	13	252	51	-	50	1	165	37
R6	11	350	45	-	43	2	230	76

### (4) 県営種子採取実績

単位：kg

	総 数	ス ギ	ヒノキ
R2	10	2	9
R3	2	-	2
R4	2	-	2
R5	-	-	5
R6	-	-	2

県林業課調べ

※スギ、ヒノキの実績を小数点以下まで入力しているため、総数が合致しない場合があります。

## (5) 民有林補助造林実績

農 林 事 務 所	区 分	再 造 林						拡 大 造 林					
	市町名	R2	R3	R4	R5	R6	計	R2	R3	R4	R5	R6	計
佐 賀 中 部	佐 賀 市	4.75	9.51	27.85	8.98	23.19	74.28	0.11	1.17	0.28	-	-	1.56
	多 久 市	2.69	-	-	-	2.03	4.72	0.62	-	-	-	-	0.62
	小 城 市	-	-	-	-	-	-	-	-	-	0.17	-	0.17
	小 計	7.44	9.51	27.85	8.98	25.22	79.00	0.73	1.17	0.28	0.17	-	2.35
東 部	鳥 栖 市	-	-	-	-	-	-	-	-	-	-	-	-
	神 埼 市	9.53	1.10	0.31	1.01	1.32	13.27	-	-	-	-	0.21	0.21
	吉野ヶ里町	-	-	-	-	-	-	-	-	-	-	-	-
	基 山 町	-	0.25	-	0.83	-	1.08	-	-	-	-	-	-
	上 峰 町	-	-	-	-	-	-	-	-	-	-	-	-
	み や き 町	-	-	-	-	-	-	-	-	-	-	-	-
	小 計	9.53	1.35	0.31	1.84	1.32	14.35	-	-	-	-	0.21	0.21
唐 津	唐 津 市	5.88	7.83	9.14	8.83	9.52	41.20	1.54	0.58	0.16	0.16	-	2.44
	玄 海 町	-	-	-	-	-	-	-	-	-	-	-	-
	小 計	5.88	7.83	9.14	8.83	9.52	41.20	1.54	0.58	0.16	0.16	-	2.44
伊 万 里	伊 万 里 市	3.69	0.47	4.49	8.75	6.31	23.71	0.47	1.25	0.51	1.74	0.31	4.28
	有 田 町	2.04	0.76	0.29	-	6.11	9.20	-	-	0.55	-	-	0.55
	小 計	5.73	1.23	4.78	8.75	12.42	32.91	0.47	1.25	1.06	1.74	0.31	4.83
杵 藤	武 雄 市	3.27	1.74	7.64	2.17	6.28	21.10	-	0.13	0.48	1.16	0.15	1.92
	鹿 島 市	-	0.28	0.82	2.44	-	3.54	-	-	-	-	0.17	0.17
	嬉 野 市	0.35	-	-	2.41	-	2.76	0.57	0.86	0.59	1.15	-	3.17
	大 町 町	-	-	-	-	-	-	-	-	-	-	-	-
	江 北 町	-	-	-	-	-	-	-	-	-	-	-	-
	白 石 町	-	-	-	-	-	-	-	-	-	-	-	-
	太 良 町	0.22	-	0.43	0.20	0.63	1.48	0.75	-	-	-	-	0.75
	小 計	3.84	2.02	8.89	7.22	6.91	28.88	1.32	0.99	1.07	2.31	0.32	6.01
合 計		32.42	21.94	50.97	35.62	55.39	196.34	4.06	3.99	2.57	4.38	0.84	15.84



単位：ha

複 層 林（樹下植栽）等						合 計					
R2	R3	R4	R5	R6	計	R2	R3	R4	R5	R6	計
-	-	-	-	-	-	4.86	10.68	28.13	8.98	23.19	75.84
-	-	-	-	-	-	3.31	-	-	-	2.03	5.34
-	-	-	-	-	-	-	-	-	0.17	-	0.17
-	-	-	-	-	-	8.17	10.68	28.13	9.15	25.22	63.30
-	-	-	-	-	-	-	-	-	-	-	-
-	-	-	-	-	-	9.53	1.10	0.31	1.01	1.53	13.44
-	-	-	-	-	-	-	-	-	-	-	-
-	-	-	-	-	-	-	0.25	-	0.83	-	1.96
-	-	-	-	-	-	-	-	-	-	-	-
-	-	-	-	-	-	-	-	-	-	-	-
-	-	-	-	-	-	9.53	1.35	0.31	1.84	1.53	15.40
-	-	-	-	-	-	7.42	8.41	9.30	8.99	9.52	42.04
-	-	-	-	-	-	-	-	-	-	-	-
-	-	-	-	-	-	7.42	8.41	9.30	8.99	9.52	42.04
-	-	-	-	-	-	4.16	1.72	5.00	10.49	6.62	26.37
-	-	-	-	-	-	2.04	0.76	0.84	-	6.11	3.64
-	-	-	-	-	-	6.20	2.48	5.84	10.49	12.73	30.01
-	-	-	-	-	-	3.27	1.87	8.12	3.33	6.43	21.12
-	-	-	-	-	-	-	0.28	0.82	2.44	0.17	4.03
-	-	-	-	-	-	0.92	0.86	0.59	3.56	-	6.11
-	-	-	-	-	-	-	-	-	-	-	-
-	-	-	-	-	-	-	-	-	-	-	-
-	-	-	-	-	-	-	-	-	-	-	-
-	-	-	-	-	-	0.97	-	0.43	0.20	0.63	1.60
-	-	-	-	-	-	5.16	3.01	9.96	9.53	7.23	32.86
-	-	-	-	-	-	36.48	25.93	53.54	40.00	56.23	183.61

(6) 民有林補助造林実績

農 林 事 務 所	区 分  市町名	ス ギ					ヒ ノ キ				
		R2	R3	R4	R5	R6	R2	R3	R4	R5	R6
佐 賀 中 部	佐 賀 市	3.52	5.20	23.94	5.69	19.46	0.03	0.37	2.58	3.29	1.30
	多 久 市	3.31	-	-	-	1.92	-	-	-	-	-
	小 城 市	-	-	-	-	-	-	-	-	0.17	-
	小 計	6.83	5.20	23.94	5.69	21.38	0.03	0.37	2.58	3.46	1.30
東 部	鳥 栖 市	-	-	-	-	-	-	-	-	-	-
	神 埼 市	7.74	0.29	0.31	1.01	1.03	1.17	0.68	-	-	0.10
	吉野ヶ里町	-	-	-	-	-	-	-	-	-	-
	基 山 町	-	0.25	-	-	-	-	-	-	-	-
	上 峰 町	-	-	-	-	-	-	-	-	-	-
	み や き 町	-	-	-	-	-	-	-	-	-	-
	小 計	7.74	0.54	0.31	1.01	1.03	1.17	0.68	-	-	0.10
唐 津	唐 津 市	5.22	6.39	8.40	7.56	7.89	0.79	1.12	0.72	0.59	1.23
	玄 海 町	-	-	-	-	-	-	-	-	-	-
	小 計	5.22	6.39	8.40	7.56	7.89	0.79	1.12	0.72	0.59	1.23
伊 万 里	伊 万 里 市	3.86	1.26	3.81	9.89	6.45	0.11	0.16	-	0.23	0.15
	有 田 町	2.04	-	0.30	-	6.11	-	0.76	0.30	-	-
	小 計	5.90	1.26	4.11	9.89	12.56	0.11	0.92	0.30	0.23	0.15
杵 藤	武 雄 市	3.27	1.54	6.96	2.00	5.71	-	-	1.16	0.34	0.25
	鹿 島 市	-	-	0.82	1.34	0.17	-	-	-	1.10	-
	嬉 野 市	0.47	0.38	0.11	3.29	-	-	0.28	0.21	0.27	-
	大 町 町	-	-	-	-	-	-	-	-	-	-
	江 北 町	-	-	-	-	-	-	-	-	-	-
	白 石 町	-	-	-	-	-	-	-	-	-	-
	太 良 町	-	-	0.10	0.20	0.63	0.77	-	0.33	-	-
	小 計	3.74	1.92	7.99	6.83	6.51	0.77	0.28	1.70	1.71	0.25
合 計		29.43	15.31	44.75	30.98	49.37	2.87	3.37	5.30	5.99	3.03

※ その他樹種には針葉樹も含む。

クヌギ等										合 計				
R2		R3		R4		R5		R6		R2	R3	R4	R5	R6
クヌギ	その他	クヌギ	その他	クヌギ	その他	クヌギ	その他	クヌギ	その他					
1.06	0.25	2.11	3.00	0.61	1.00	-	-	2.33	0.10	4.86	10.68	28.13	8.98	23.19
-	-	-	-	-	-	-	-	0.11	-	3.31	-	-	-	2.03
-	-	-	-	-	-	-	-	-	-	-	-	-	0.17	-
1.06	0.25	2.11	3.00	0.61	1.00	-	-	2.44	0.10	8.17	10.68	28.13	9.15	25.22
-	-	-	-	-	-	-	-	-	-	-	-	-	-	-
0.62	-	0.13	-	-	-	-	-	0.40	-	9.53	1.10	0.31	1.01	1.53
-	-	-	-	-	-	-	-	-	-	-	-	-	-	-
-	-	-	-	-	-	0.83	-	-	-	-	0.25	-	0.83	-
-	-	-	-	-	-	-	-	-	-	-	-	-	-	-
-	-	-	-	-	-	-	-	-	-	-	-	-	-	-
0.62	-	0.13	-	-	-	0.83	-	0.40	-	9.53	1.35	0.31	1.84	1.53
1.30	0.11	0.85	0.05	-	0.18	0.84	-	0.40	-	7.42	8.41	9.30	8.99	9.52
-	-	-	-	-	-	-	-	-	-	-	-	-	-	-
1.30	0.11	0.85	0.05	-	0.18	0.84	-	0.40	-	7.42	8.41	9.30	8.99	9.52
0.19	-	0.30	-	1.19	-	0.37	-	0.02	-	4.16	1.72	5.00	10.49	6.62
-	-	-	-	0.24	-	-	-	-	-	2.04	0.76	0.84	-	6.11
0.19	-	0.30	-	1.43	-	0.37	-	0.02	-	6.20	2.48	5.84	10.49	12.73
-	-	0.13	0.20	-	-	0.29	0.70	0.47	-	3.27	1.87	8.12	3.33	6.43
-	-	0.28	-	-	-	-	-	-	-	-	0.28	0.82	2.44	0.17
0.45	-	0.20	-	0.17	0.10	-	-	-	-	0.92	0.86	0.59	3.56	-
-	-	-	-	-	-	-	-	-	-	-	-	-	-	-
-	-	-	-	-	-	-	-	-	-	-	-	-	-	-
-	-	-	-	-	-	-	-	-	-	-	-	-	-	-
0.20	-	-	-	-	-	-	-	-	-	0.97	-	0.43	0.20	0.63
0.65	-	0.61	0.20	0.17	0.10	0.29	0.70	0.47	-	5.16	3.01	9.96	9.53	7.23
3.82	0.36	4.00	3.25	2.21	1.28	2.33	0.70	3.73	0.10	36.48	25.93	53.54	40.00	56.23

県林業課調べ

## (7) 下刈り実績

農 林 事 務 所	区 分	下刈り					
	市町名	R 2	R 3	R 4	R 5	R 6	計
佐 賀 中 部	佐 賀 市	23.86	26.76	42.50	53.83	61.82	208.77
	多 久 市	6.43	8.96	4.04	3.31	3.31	26.05
	小 城 市	1.97	0.56	-	0.17	0.17	2.87
	小 計	32.26	36.28	46.54	57.31	65.30	237.69
東 部	鳥 栖 市	-	-	-	-	-	-
	神 埼 市	18.77	15.34	13.70	12.26	8.98	69.05
	吉野ヶ里町	-	-	-	-	-	-
	基 山 町	2.95	3.20	3.20	2.30	1.08	12.73
	上 峰 町	-	-	-	-	-	-
	みやき町	-	-	-	-	-	-
	小 計	21.72	18.54	16.90	14.56	10.06	81.78
唐 津	唐 津 市	46.33	40.42	45.71	27.75	28.32	188.53
	玄 海 町	-	-	-	-	-	-
	小 計	46.33	40.42	45.71	27.75	28.32	188.53
伊 万 里	伊万里市	26.26	22.60	17.54	18.87	24.23	109.50
	有 田 町	3.31	4.74	5.58	4.55	8.99	27.17
	小 計	29.57	27.34	23.12	23.42	33.22	136.67
杵 藤	武 雄 市	11.36	11.65	18.17	21.70	25.83	88.71
	鹿 島 市	3.99	4.10	4.77	6.46	3.43	22.75
	嬉 野 市	1.93	1.29	1.67	3.90	4.15	12.94
	大 町 町	-	-	-	-	-	-
	江 北 町	-	-	0.89	-	-	0.89
	白 石 町	-	-	-	-	-	-
	太 良 町	4.84	1.26	1.69	1.40	1.26	10.45
	小 計	22.12	18.30	27.19	33.46	34.67	135.74
合 計		152.00	140.88	159.46	156.50	171.57	780.41

県林業課調べ

## (8) 除・間伐実績

(造林事業〔森林環境保全整備事業〕)

単位：ha

農 林 事 務 所	区 分	造林事業 森林環境保全整備事業〔森林環境保全直接支援事業(H23～)、 環境林整備事業(H25～)、美しい森林づくり基盤整備交付金(H29)〕					
	市町名	R 2	R 3	R 4	R 5	R 6	計
佐 賀 中 部	佐 賀 市	49.61	63.26	66.71	83.70	58.74	322.02
	多 久 市	24.90	20.58	20.92	16.56	13.51	96.47
	小 城 市	12.42	11.41	11.00	5.70	4.95	45.48
	小 計	86.93	95.25	98.63	105.96	77.20	463.97
東 部	鳥 栖 市	0.43	-	-	-	-	0.43
	神 埼 市	5.77	-	11.56	2.50	-	19.83
	吉野ヶ里町	-	-	-	-	-	-
	基 山 町	16.69	-	5.86	0.81	1.51	24.87
	上 峰 町	-	-	-	-	-	-
	み や き 町	-	-	-	-	-	-
	小 計	22.89	-	17.42	3.31	1.51	45.13
唐 津	唐 津 市	95.23	81.09	74.33	57.53	54.77	362.95
	玄 海 町	-	-	-	-	-	-
	小 計	95.23	81.09	74.33	57.53	54.77	362.95
伊 万 里	伊 万 里 市	5.34	0.82	8.10	8.17	4.94	27.37
	有 田 町	5.11	5.05	-	-	8.19	18.35
	小 計	10.45	5.87	8.10	8.17	13.13	45.72
杵 藤	武 雄 市	8.40	7.30	0.14	6.65	-	22.49
	鹿 島 市	0.26	10.55	5.37	3.85	3.65	23.68
	嬉 野 市	7.84	6.10	5.05	5.42	5.87	30.28
	大 町 町	-	-	-	-	-	-
	江 北 町	-	-	-	-	-	-
	白 石 町	-	-	7.41	-	14.93	22.34
	太 良 町	79.92	68.80	71.40	71.68	83.11	374.91
	小 計	96.42	92.75	89.37	87.60	107.56	473.70
合計		311.92	274.96	287.85	262.57	254.17	1,391.47

県林業課調べ

単位：ha

農 林 事 務 所	区 分	森林整備加速化・林業再生事業(H21～25) 森林整備加速化・林業再生交付金事業(H27) 間伐等森林整備促進対策事業(H28～R元)						次代へつなぐ森林再生事業 (H30～)						
	市町名	27	28	29	30	R元	計	R元	R2	R3	R4	R5	R6	計
佐 賀 中 部	佐 賀 市	-	-	77.12	39.99	29.99	69.98	19.91	17.21	10.12	7.73	1.42	-	56.39
	多 久 市	-	5.30	5.30	5.28	5.03	10.31	-	-	-	-	-	-	-
	小 城 市	3.63	5.03	4.85	5.50	4.01	9.51	-	-	-	-	-	-	-
	小 計	3.63	10.33	87.27	50.77	39.03	89.80	19.91	17.21	10.12	7.73	1.42	-	56.39
東 部	鳥 栖 市	0.79	-	-	-	-	-	-	-	-	-	-	-	-
	神 埼 市	8.02	24.13	19.65	16.55	8.65	25.20	1.27	-	-	-	-	-	1.27
	吉野ヶ里町	-	-	-	-	-	-	-	-	-	-	-	-	-
	基 山 町	-	-	-	-	-	-	-	-	-	-	-	-	-
	上 峰 町	-	-	-	-	-	-	-	-	-	-	-	-	-
	み や き 町	-	-	-	-	-	-	-	-	-	-	-	-	-
	小 計	8.81	24.13	19.65	16.55	8.65	25.20	1.27	-	-	-	-	-	1.27
唐 津	唐 津 市	14.25	15.93	24.99	31.84	43.17	75.01	2.13	-	-	2.81	-	-	4.94
	玄 海 町	-	-	-	-	-	-	-	-	-	-	-	-	-
	小 計	14.25	15.93	24.99	31.84	43.17	75.01	2.13	-	-	2.81	-	-	4.94
伊 万 里	伊 万 里 市	2.24	-	-	-	-	-	0.26	-	-	-	-	-	0.26
	有 田 町	4.50	-	-	-	-	-	-	-	-	-	-	-	-
	小 計	6.74	-	-	-	-	-	0.26	-	-	-	-	-	0.26
杵 藤	武 雄 市	1.00	13.15	13.13	-	-	-	-	-	-	-	-	-	-
	鹿 島 市	-	-	-	-	-	-	-	-	-	-	-	-	-
	嬉 野 市	13.51	3.51	8.37	1.20	-	1.20	-	-	-	-	-	-	-
	大 町 町	-	-	-	-	-	-	-	-	-	-	-	-	-
	江 北 町	-	-	-	-	-	-	-	-	-	-	-	-	-
	白 石 町	-	-	-	-	-	-	-	-	-	-	-	-	-
	太 良 町	12.14	26.54	33.71	50.32	51.70	102.02	-	-	-	-	-	-	-
	小 計	26.65	43.20	55.21	51.52	51.70	103.22	-	-	-	-	-	-	-
合 計		60.08	93.59	187.12	150.68	142.55	293.23	23.57	17.21	10.12	10.54	1.42	-	62.86

※ 次代へつなぐ森林再生事業実績は、自力等対策事業のみ。

県林業課調べ

## (9) 更新伐実績

(造林事業〔森林環境保全整備事業〕)

農 林 事 務 所	区 分	更新伐					
	市町名	R2	R3	R4	R5	R6	計
佐 賀 中 部	佐 賀 市	-	-	-	-	-	-
	多 久 市	-	-	-	-	-	-
	小 城 市	-	-	-	-	-	-
	小 計	-	-	-	-	-	-
東 部	鳥 栖 市	-	-	-	-	-	-
	神 埼 市	4.61	-	-	-	-	4.61
	吉野ヶ里町	-	-	-	-	-	-
	基 山 町	-	-	-	-	-	-
	上 峰 町	-	-	-	-	-	-
	み や き 町	-	-	-	-	-	-
	小 計	4.61	-	-	-	-	4.61
唐 津	唐 津 市	-	-	-	-	-	-
	玄 海 町	-	-	-	-	-	-
	小 計	-	-	-	-	-	-
伊 万 里	伊 万 里 市	-	-	-	-	-	-
	有 田 町	-	-	-	-	-	-
	小 計	-	-	-	-	-	-
杵 藤	武 雄 市	-	-	-	-	-	-
	鹿 島 市	-	-	-	-	-	-
	嬉 野 市	-	-	-	-	-	-
	大 町 町	-	-	-	-	-	-
	江 北 町	-	-	-	-	-	-
	白 石 町	-	-	-	-	-	-
	太 良 町	-	-	-	-	-	-
	小 計	-	-	-	-	-	-
合 計		4.61	-	-	-	-	4.61

県林業課調べ

## (10) 枝打ち・枝払い

(森林環境保全整備事業[森林環境保全直接支援事業(H23～)・環境林整備事業(H25～)])

## (11) 被害木の整理

単位:ha

農 林 事 務 所	区 分  市町名	枝打ち・枝払い						被害木等の整理					
		R2	R3	R4	R5	R6	計	R2	R3	R4	R5	R6	計
佐 賀 中 部	佐 賀 市	2.10	0.64	0.26	0.81	0.37	4.18	-	-	-	-	-	-
	多 久 市	6.95	4.02	6.71	4.09	-	21.77	-	-	-	-	-	-
	小 城 市	-	1.00	0.11	-	-	1.11	-	-	-	-	-	-
	小 計	9.05	5.66	7.08	4.90	0.37	27.06	-	-	-	-	-	-
東 部	鳥 栖 市	-	-	-	-	-	-	-	-	-	-	-	-
	神 埼 市	-	-	-	-	-	-	-	-	-	-	-	-
	吉野ヶ里町	-	-	-	-	-	-	-	-	-	-	-	-
	基 山 町	-	-	-	0.21	-	0.21	-	-	-	-	-	-
	上 峰 町	-	-	-	-	-	-	-	-	-	-	-	-
	み や き 町	-	-	-	-	-	-	-	-	-	-	-	-
	小 計	-	-	-	0.21	-	0.21	-	-	-	-	-	-
唐 津	唐 津 市	6.36	2.33	3.45	-	2.01	14.15	-	-	-	-	-	-
	玄 海 町	-	-	-	-	-	-	-	-	-	-	-	-
	小 計	6.36	2.33	3.45	-	2.01	14.15	-	-	-	-	-	-
伊 万 里	伊 万 里 市	-	0.17	-	-	-	0.17	-	-	-	-	-	-
	有 田 町	-	-	-	-	-	-	-	-	-	-	-	-
	小 計	-	0.17	-	-	-	0.17	-	-	-	-	-	-
杵 藤	武 雄 市	-	-	-	-	-	-	-	-	-	-	-	-
	鹿 島 市	0.26	-	-	-	-	0.26	-	-	-	-	-	-
	嬉 野 市	-	-	-	-	-	-	-	-	-	-	-	-
	大 町 町	-	-	-	-	-	-	-	-	-	-	-	-
	江 北 町	-	-	-	-	-	-	-	-	-	-	-	-
	白 石 町	-	-	-	-	-	-	-	-	-	-	-	-
	太 良 町	0.30	0.46	0.16	-	-	0.92	-	-	-	-	-	-
	小 計	0.56	0.46	0.16	-	-	1.18	-	-	-	-	-	-
合 計		15.97	8.62	10.69	5.11	2.38	42.77	-	-	-	-	-	-

県林業課調べ



## 6 さがの森林再生事業（森林環境税事業）

### (1)－1 荒廃森林再生事業年度別実績（第1次環境林）

単位:ha

番号	環境林名		所在市町	20年度	21年度	22年度	23年度	24年度	合計
				事業量	事業量	事業量	事業量	事業量	事業量
1	河内ダム周辺林		鳥栖市	19.30	60.25	68.74	46.70	9.66	<b>204.65</b>
2	寒水川周辺林		みやき町(中原町)	2.00	8.35	-	13.23	19.61	<b>43.19</b>
3	嘉瀬川流域森林計		佐賀市	47.25	196.13	90.89	53.22	212.20	<b>599.69</b>
	内訳	金立・大和地区	(大和町)	5.62	-	51.67	-	-	57.29
		富士地区	(富士町)	41.63	196.13	39.22	53.22	212.20	542.40
4	檜原湿原周辺林		唐津市(七山村)	1.37	4.32	8.33	5.04	5.42	<b>24.48</b>
5	上場地域林計		唐津市・玄海町	16.50	71.35	70.78	77.44	64.07	<b>300.14</b>
	内訳	唐津地区	(唐津市)	16.50	35.17	7.75	60.33	63.20	182.95
		肥前地区	(肥前町)	-	36.18	10.77	17.11	-	64.06
		玄海地区	玄海町	-	-	52.26	-	0.87	53.13
6	作礼山		唐津市(厳木町)	11.76	30.47	52.22	33.05	28.44	<b>155.94</b>
7	聖岳計		大町町・多久市	3.47	5.39	-	2.87	27.12	<b>38.85</b>
	内訳	大町町地区	大町町	3.47	5.39	-	2.87	21.66	33.39
		多久市地区	多久市	-	-	-	-	5.46	5.46
8	神六山		武雄市・山内町	12.08	43.36	44.87	56.23	50.63	<b>207.17</b>
	内訳	武雄地区	(武雄市)	2.65	7.59	11.59	-	30.45	52.28
		山内地区	(山内町)	9.43	35.77	33.28	56.23	20.18	154.89
9	国見山		有田町・伊万里市	15.02	30.47	20.18	31.25	41.74	<b>138.66</b>
	内訳	有田地区	(西有田町)	15.02	30.47	20.18	31.25	41.74	138.66
		伊万里地区	(伊万里市)	-	-	-	-	-	-
10	多良岳計		鹿島市・太良町	15.40	45.21	46.70	65.29	124.64	<b>297.24</b>
	内訳	鹿島市地区	鹿島市	-	-	-	20.83	33.99	54.82
		太良町地区	太良町	15.40	45.21	46.70	44.46	90.65	242.42
	計			<b>144.15</b>	<b>495.30</b>	<b>402.71</b>	<b>384.32</b>	<b>583.53</b>	<b>2,010.01</b>

※ 事業量は翌年度繰越分を含む。

## (1)－2 荒廃森林再生事業年度別実績（第2次環境林）

単位:ha

番号	環境林名		所在 市町	25年度	26年度	27年度	28年度	29年度	合計
				事業量	事業量	事業量	事業量	事業量	事業量
1	天山		佐賀市・多久市・ 小城市・唐津市	48.12	47.75	27.66	15.51	16.92	155.96
	内 訳	富士地区	佐賀市（富士町）	21.02	31.54	8.94	-	-	61.50
		多久地区	多久市	14.72	16.21	17.30	2.52	-	50.75
		小城地区	小城市	12.38	-	1.42	12.99	-	26.79
		唐津地区	唐津市（厳木町）	-	-	-	-	16.92	16.92
2	北山ダム周辺		佐賀市	25.00	47.93	27.92	49.99	22.77	173.61
	内 訳	富士地区	佐賀市（富士町）	14.07	-	-	14.36	-	28.43
		三瀬地区	佐賀市（三瀬村）	10.93	47.93	27.92	35.63	22.77	145.18
3	脊振山麓		神埼市・上峰町・ 吉野ヶ里町	17.53	32.65	16.29	31.84	-	98.31
4	基山		鳥栖市・基山町	16.13	32.16	52.90	15.35	26.57	143.11
5	鏡山・伊岐佐ダム周辺		唐津市	-	67.25	39.99	53.14	109.38	269.76
6	八幡岳～六角川周辺		唐津市・伊万里市・ 武雄市・大町町・ 北方町	47.75	68.99	97.04	69.79	99.13	382.70
	内 訳	唐津地区	唐津市	-	-	57.44	26.53	15.14	99.11
		伊万里地区	伊万里市	-	17.31	17.18	16.31	18.16	68.96
		武雄地区	武雄市・大町町・ 北方町	47.75	51.68	22.42	26.95	65.83	214.63
7	玉島川周辺		唐津市	67.53	5.22	-	-	1.89	74.64
8	腰岳・青螺山		伊万里市・武雄市	16.72	44.93	41.70	57.87	30.84	192.06
	内 訳	伊万里地区	伊万里市	16.72	23.45	22.91	35.36	30.84	129.28
		武雄地区	武雄市	-	21.48	18.79	22.51	-	62.78
9	杵島山		白石町	14.25	12.52	11.58	22.30	-	60.65
10	経ヶ岳・虚空蔵山		鹿島市・嬉野市	61.57	65.04	62.78	26.75	59.30	275.44
	内 訳	鹿島地区	鹿島市	14.80	37.50	7.56	5.65	16.17	81.68
		嬉野地区	嬉野市	46.77	27.54	55.22	21.10	43.13	193.76
計				314.60	424.44	377.86	342.54	366.80	1,826.24

※ 事業量は翌年度繰越分を含む。

## (1)－3 さがの森林採光事業年度別実績（第3期）

単位:ha

番号	地区名		所在市町	30年度	令和元年度	令和2年度	令和3年度	令和4年度 現年	合計
				事業量	事業量	事業量	事業量	事業量	事業量
1	富士地区		佐賀市	9.00	8.04	17.76	14.64	-	49.44
2	三瀬地区		佐賀市	4.17	12.21	10.97	-	33.33	60.68
3	鹿路地区		神崎市	18.12	39.53	-	-	-	57.65
4	服巻地区		神崎市	-	1.26	29.63	0.71	9.74	41.34
5	広滝地区		神崎市	-	-	-	-	24.57	24.57
6	唐津地区		唐津市	38.96	59.10	58.30	0.55	71.99	228.90
	内 訳	唐津	唐津市（唐津市）	26.81	59.10	58.30	0.55	-	144.76
			唐津市（北波多）	-	-	-	-	22.87	22.87
			唐津市（相知町）	12.15	-	-	-	49.12	61.27
7	伊万里地区		伊万里市	20.78	48.93	59.93	14.73	29.85	174.22
	内 訳	松浦	伊万里市（松浦町）	20.78	48.93	59.93	14.73	19.34	163.71
		南波多	伊万里市（南波多町）	-	-	-	-	10.51	10.51
8	杵藤地区		武雄市・鹿島市・嬉野市	41.19	73.11	112.44	92.53	140.11	459.38
	内 訳	武雄	武雄市	20.46	22.91	52.90	39.86	53.59	189.72
		鹿島・嬉野	鹿島市・嬉野市	20.73	50.20	59.54	52.67	86.52	269.66
計				132.22	242.18	289.03	123.16	309.59	1,096.18

※ 事業量は翌年度繰越分を含む。

## (1)－4 さがの森林採光事業年度別実績（第4期）

単位:ha

番号	地区名		所在市町	令和5年度 現年	令和6年度	合計
				事業量	事業量	事業量
1	富士地区		佐賀市	32.83	-	32.83
2	三瀬地区		佐賀市	11.28	17.52	28.80
3	服巻地区		神埼市	9.68	-	9.68
4	唐津地区		唐津市	22.84	17.95	40.79
5	伊万里地区		伊万里市	32.69	20.79	53.48
	内 訳	木須	伊万里市（木須町）	6.52	20.79	27.31
		大坪	伊万里市（大坪町）	6.52		6.52
		南波多	伊万里市（南波多町）	19.65		19.65
8	杵藤地区		武雄市・鹿島市・嬉野市	-	28.15	28.15
	内 訳	武雄	武雄市	-	-	-
		鹿島・嬉野	鹿島市・嬉野市	-	28.15	28.15
計				109.32	84.41	193.73

※ 事業量は翌年度繰越分を含む。

(2)ー1 重要森林公有化支援事業 公有化タイプ事業実績 単位：ha

実施年度	実施市町	購入場所	取得面積
20年度	太 良 町	太良町大字多良	55.8
21年度	佐 賀 市	佐賀市富士町大字関屋	4.8
	太 良 町	太良町大字多良	89.0
22年度	太 良 町	太良町大字多良	85.2
合 計			234.8

(2)ー2 重要森林公有化支援事業・ふるさとの森林づくり事業 公的整備タイプ事業実績

実施市町	第1期						第2期					
	20	21	22	23	24	計	25	26	27	28	29	計
佐 賀 市	-	-	-	-	-	-	5.26	6.77	3.73	5.57	28.50	49.83
多 久 市	-	-	-	6.60	7.58	14.18	8.03	7.67	3.93	5.05	10.53	35.21
小 城 市	-	-	-	4.11	-	4.11	6.87	7.79	2.44	2.95	5.79	25.84
鳥 栖 市	-	-	-	-	-	-	-	-	-	11.94	13.39	25.33
神 埼 市	-	-	-	8.79	7.76	16.55	-	-	-	-	-	-
唐 津 市	-	-	-	11.87	17.75	29.62	10.56	15.71	10.03	17.61	26.91	80.82
伊 万 里	-	-	-	9.45	12.99	22.44	-	-	-	-	-	-
有 田 町	-	-	-	3.68	2.31	5.99	-	1.64	-	1.33	7.25	10.22
武 雄 市	-	-	-	4.30	37.74	42.04	17.38	17.99	4.84	12.03	8.83	61.07
鹿 島 市	-	-	-	-	-	-	2.00	4.46	3.12	4.18	5.23	18.99
嬉 野 市	-	-	-	-	-	-	2.40	-	2.50	3.02	7.11	15.03
白 石 町	-	-	-	0.84	0.99	1.83	-	-	-	-	-	-
太 良 町	-	-	-	-	-	-	4.15	3.51	3.73	4.49	18.19	34.07
合 計	-	-	-	49.64	87.12	136.76	56.65	65.54	34.32	68.17	131.73	356.41

単位：ha

実施市町	第3期						第4期		
	30	R元	R2	R3	R4	計	R5	R6	計
佐 賀 市	-	-	-	-	-	-	4.39	3.28	7.67
多 久 市	8.29	11.35	9.76	9.96	10.36	49.72	11.44	11.12	22.56
小 城 市	4.15	3.50	8.69	4.36	2.43	23.13	2.69	2.86	5.55
鳥 栖 市	6.97	6.16	3.84	-	-	16.97	-	-	0
唐 津 市	0.95	0.95	0.95	0.95	5.30	9.10	-	0.37	0.37
有 田 町	6.77	4.45	4.27	4.73	5.10	25.32	-	-	-
武 雄 市	8.97	6.25	7.68	4.66	5.12	32.68	-	-	-
鹿 島 市	3.70	3.92	3.54	1.87	2.26	15.29	1.04	1.46	2.50
太 良 町	7.97	13.43	0.62	0.88	0.61	23.51	2.53	1.71	4.24
合 計	47.77	50.01	39.35	27.41	31.18	195.72	22.09	20.80	42.89

県森林整備課調べ

## (3) 県民参加の森林づくり事業実績

年度	No.	活動団体	活動市町名	主な活動内容等
20	1	NPO法人森林をつくろう	神 埼 市	侵入竹の除去 (0.34ha) ・ 植栽 (0.34ha)
	2	九千部クラブ	鳥 栖 市	侵入竹の除去 (0.28ha)
	3	NPO法人バイオマスロッジ	伊万里市	侵入竹の除去 (0.75ha) ・ 除伐 (0.8ha)
	4	すみやま棚田守る会	伊万里市	風倒木整理 (0.1ha) ・ 植栽 (0.1ha)
	5	多々良自治会	武 雄 市	間伐 (0.72ha) ・ 間伐 (0.79ha)
	6	NPO法人かいろう基山	基 山 町	侵入竹の除去 (0.28ha) ・ 風倒木整理 (0.09ha) ・ 植栽 (0.07ha)
小計		6団体		4.66ha
21	1	九千部クラブ	鳥 栖 市	侵入竹の除去 (0.3ha)
	2	NPO法人バイオマスロッジ	伊万里市	侵入竹の除去 (0.5ha)
	3	すみやま棚田守る会	伊万里市	侵入竹の除去 (0.2ha) ・ 植栽 (0.2ha)
	4	多々良自治会	武 雄 市	侵入竹の除去 (0.7ha) ・ 除伐 (0.2ha) ・ 間伐 (0.6ha)
	5	NPO法人かいろう基山	基 山 町	侵入竹の除去 (0.1ha) ・ 植栽 (1.0ha)
	6	佐志川の自然を守る会	唐 津 市	植栽 (0.2ha)
	7	佐賀グリーンヘルパーの会	白 石 町	侵入竹の除去 (0.1ha) ・ 植栽 (0.1ha)
	8	鳥栖市親林交流隊	鳥 栖 市	侵入竹の除去 (0.1ha) ・ 植栽 (0.1ha)
小計		8団体		4.40ha
22	1	九千部クラブ	鳥 栖 市	侵入竹の除去 (0.3ha)
	2	すみやま棚田守る会	伊万里市	侵入竹の除去 (0.13ha) ・ 間伐 (0.12ha) ・ 植栽 (0.05ha)
	3	NPO法人かいろう基山	基 山 町	侵入竹の除去 (0.2ha) ・ 植栽 (0.2ha)
	4	佐賀グリーンヘルパーの会	白 石 町	侵入竹の除去 (0.5ha) ・ 植栽 (0.5ha)
	5	鳥栖市親林交流隊	鳥 栖 市	侵入竹の除去 (0.1ha) ・ 植栽 (0.1ha)
	6	久津具自治会	武 雄 市	侵入竹の除去 (0.1ha)
	7	衣干山の桜を守る会	唐 津 市	侵入竹の除去 (0.1ha) ・ 植栽 (0.1ha)
	8	NPO法人 蕨野の棚田を守る会	唐 津 市	侵入竹の除去 (0.5ha) ・ 間伐 (0.24ha) ・ 植栽 (0.9ha)
	9	西宮裾自治会	武 雄 市	侵入竹の除去 (0.3ha)
	10	NPO法人ビックリーフ	佐 賀 市	間伐 ・ 搬出の実習
	11	高木川内区	多 久 市	侵入竹の除去 (0.2ha)
小計		11団体		4.64ha
23	1	九千部クラブ	鳥 栖 市	侵入竹の除去 (0.2ha)
	2	すみやま棚田守る会	伊万里市	侵入竹の除去 (0.2ha) ・ 枝打 (0.1ha) ・ 植栽 (0.2ha)
	3	NPO法人かいろう基山	基 山 町	侵入竹の除去 (0.4ha) ・ 植栽 (0.4ha)
	4	佐賀グリーンヘルパーの会	白 石 町	侵入竹の除去 (0.3ha) ・ 植栽 (0.3ha)
	5	鳥栖市親林交流隊	鳥 栖 市	除伐 (0.1ha) ・ 植栽 (0.1ha)
	6	久津具自治会	武 雄 市	侵入竹の除去 (0.2ha) ・ 植栽 (0.2ha)
	7	NPO法人蕨野の棚田を守る会	唐 津 市	侵入竹の除去 (0.2ha) ・ 植栽 (0.2ha)
	8	西宮裾自治会	武 雄 市	侵入竹の除去 (0.2ha) ・ 植栽 (0.2ha)
	9	NPO法人ビックリーフ	佐 賀 市	間伐 ・ 搬出の実習
	10	高木川内区	多 久 市	侵入竹の除去 (0.2ha) ・ 植栽 (0.2ha)
	11	小侍区	多 久 市	侵入竹の除去 (0.2ha)
	12	有田町広瀬区自治会	有 田 町	侵入竹の除去 (0.2ha) ・ 植栽 (0.2ha)
	13	駒鳴区自治会	伊万里市	侵入竹の除去 (0.3ha) ・ 植栽 (0.3ha)
	14	貝良木がんば一隊	武 雄 市	侵入竹の除去 (0.2ha) ・ 植栽 (0.2ha)
小計		14団体		5.50ha
24	1	原田地区自治会	小 城 市	侵入竹の除去 (0.06ha) ・ 植栽 (0.06ha)
	2	久津具自治会	武 雄 市	侵入竹の除去 (0.1ha) ・ 植栽 (0.1ha)
	3	駒鳴区自治会	伊万里市	侵入竹の除去 (0.2ha) ・ 間伐 (0.1ha) ・ 植栽 (0.2ha)
	4	高木川内区	多 久 市	侵入竹の除去 (0.3ha) ・ 間伐 (0.2ha) ・ 植栽 (0.1ha)
	5	九千部クラブ	鳥 栖 市	侵入竹の除去 (1.5ha) ・ 植栽 (0.3ha)
	6	さくらんぼ会	多 久 市	侵入竹の除去 (0.3ha) ・ 植栽 (0.3ha)
	7	東田代区	伊万里市	侵入竹の除去 (0.4ha) ・ 植栽 (0.4ha)
	8	有田町広瀬区自治会	有 田 町	侵入竹の除去 (0.2ha) ・ 植栽 (0.2ha)
	9	山田の森林を守る会	唐 津 市	除伐 (0.8ha) ・ 植栽 (0.8ha)
	10	西宮裾自治会	武 雄 市	侵入竹の除去 (0.2ha) ・ 植栽 (0.1ha)
	11	佐賀グリーンヘルパーの会	鳥 栖 市	侵入竹の除去 (0.1ha) ・ 植栽 (0.1ha)
	12	NPO法人レインボー七つの島連絡会	唐 津 市	除伐 (0.32ha) ・ 植栽面積 (0.32ha)
	13	NPO法人ビッグ・リーフ	佐 賀 市	間伐 ・ 搬出の実習
	14	NPO法人かいろう基山	基 山 町	侵入竹の除去 (1.3ha) ・ 植栽 (0.2ha)
小計		14団体		9.26ha

年度	No.	活動団体	活動市町名	主な活動内容等
25	1	東田代区	伊万里市	侵入竹の除去 (0.6ha) ・ 植栽 (0.6ha) ・ 維持管理 (0.4ha)
	2	佐賀グリーンヘルパーの会	佐賀市	侵入竹の除去 (0.1ha) ・ 植栽 (0.1ha)
	3	九千部クラブ	鳥栖市	侵入竹の除去 (0.5ha) ・ 植栽 (0.1ha) ・ 維持管理 (0.8ha)
	4	高木川内区	多久市	除伐 (1.0ha) ・ 植栽 (1.0ha) ・ 維持管理 (2.0ha)
	5	さくらんぼ会	多久市	侵入竹の除去 (0.1ha) ・ 植栽 (0.1ha) ・ 維持管理 (0.3ha)
	6	NPO法人かいろう基山	基山町	侵入竹の除去 (0.96ha) ・ 植栽 (0.28ha) ・ 維持管理 (2.6ha)
	7	おやじの会	武雄市	伐採木の整理 (0.2ha) ・ 植栽 (0.2ha)
	8	駒鳴区自治会	伊万里市	侵入竹の除去 (0.1ha) ・ 植栽 (0.1ha) ・ 維持管理 (0.2ha)
	9	NPO法人レインボー七つの島連絡会	唐津市	侵入竹の除去 (0.5ha) ・ 植栽 (0.5ha) ・ 維持管理 (0.3ha)
小計		9団体		13.64ha
26	1	原田地区自治会	小城市	侵入竹の除去 (0.33ha) ・ 植栽 (0.33ha)
	2	佐賀グリーンヘルパーの会	佐賀市	侵入竹の除去 (0.3ha) ・ 植栽 (0.1ha)
	3	高尾山保全の会	伊万里市	侵入竹、雑草木の除去 (0.9ha) ・ 植栽 (0.4ha)
	4	駒鳴区自治会	伊万里市	侵入竹の除去 (0.05ha) ・ 植栽 (0.05ha) ・ 維持管理 (0.15ha)
	5	東田代区	伊万里市	侵入竹の除去等維持管理 (1.2ha) ・ 植栽 (0.4ha)
	6	東吉田森林保全の会	嬉野市	侵入竹の除去等維持管理 (7.7ha)
	7	喜佐木の森保全会	白石町	侵入竹の除去等維持管理 (0.2ha)
	8	衣干山の桜を守る会	唐津市	雑木除去 (0.19ha) ・ 植栽 (0.09ha)
	9	さくらんぼ会	多久市	植栽 (0.02ha) ・ 維持管理 (0.09ha)
	10	NPO法人かいろう基山	基山町	侵入竹の除去 (1.0ha) ・ 植栽 (1.0ha) ・ 維持管理 (3.3ha)
	11	NPO法人森林をつくろう	神埼市	侵入竹の除去 (0.43ha)
	12	グリーンアンドピース	吉野ヶ里町	侵入竹の除去、不良木伐採 (12.4ha)
小計		12団体		30.63ha
27	1	北檜崎区	武雄市	侵入竹除去(0.03ha)、下刈り(0.03ha)、植栽(0.03ha)
	2	ゴールドエイジ	多久市	下刈り(0.94ha)、侵入竹除去(0.75ha)、植栽(0.94ha)
	3	東田代区森林の学校	伊万里市	下刈り(0.4ha)、植栽(0.3ha)
	4	NPO法人ジョイナス有田	有田町	再生竹除去・下刈り(0.34ha)、植栽(0.34ha)
	5	さくらんぼ会	多久市	下刈り(0.5ha)、植栽(0.5ha)
	6	東吉田森林保全の会	嬉野市	不良木伐採(8.0ha)、侵入竹除去(0.1ha)
	7	喜佐木の森保全会	白石町	下刈り(0.3ha)、侵入竹除去(0.3ha)、植栽(0.2ha)
	8	佐賀グリーンヘルパーの会	佐賀市	侵入竹除去(0.4ha)
	9	レインボー七つの島連絡会議	唐津市	下刈り(0.53ha)、植栽(0.53ha)
	10	高尾山保全の会	伊万里市	雑木除去(1.0ha)、下刈り(0.4ha)、間伐(0.8ha)
	11	駒鳴区自治会	伊万里市	下刈り(0.25ha)、間伐(0.05ha)
	12	NPO法人かいろう基山	基山町	下刈り(4.5ha)、侵入竹除去(0.49ha)
	13	ふるさと夢つむぎネットワーク	小城市	侵入竹除去(0.6ha)、地植え(0.1ha)、植栽(0.1ha)
	14	江里山自治会	小城市	侵入竹除去(0.2ha)、植栽(0.2ha)
	15	NPO法人九千部クラブ	鳥栖市	侵入竹除去(0.23ha)、植栽(0.23ha)
小計		15団体		24.61ha
28	1	高尾山保全の会	伊万里市	下刈り (1.2ha) 、 (間伐 (0.9ha) 、 侵入竹除去 (0.45ha)
	2	江里山自治会	小城市	雑木・再生竹除去 (0.2ha)
	3	東吉田森林保全の会	嬉野市	雑木伐採 (7.19ha)
	4	NPO法人ジョイナス有田	有田町	森林環境教育
	5	柏岳 森と風のプロジェクト	武雄市	雑木除伐 (2.5ha)
	6	佐賀グリーンヘルパーの会	佐賀市	侵入竹除去 (0.6ha)
	7	北檜崎区	武雄市	下刈り (0.1ha) 、 植栽 (0.1ha)
	8	駒鳴区自治会	伊万里市	下刈り (0.45ha)
	9	NPO法人九千部クラブ	鳥栖市	下刈り (0.24ha) 、 再生竹伐採 (0.24ha) 、 植栽 (0.24ha)
	10	NPO法人かいろう基山	基山町	下刈り (4.1ha) 、 竹林伐採 (0.26ha)
	11	ゴールドエイジ (黄金の年齢の会)	多久市	下刈り (2.05ha) 、 植栽 (0.6ha)
	12	ふるさと夢つむぎネットワーク	小城市	下刈り (3.9ha) 、 植栽 (0.5ha) 、 竹伐採 (1.2ha)
	13	衣干山の桜を守る会	唐津市	雑木除伐 (1.2ha) 、 植栽 (1.5ha) 、 竹伐採 (0.3ha)
	14	八幡の会	伊万里市	不良木除伐 (0.6ha) 、 植栽 (0.03ha)
	15	東田代区森林の学校	伊万里市	下刈り (1.47ha)
	16	南片白老人クラブ	武雄市	下刈り (0.19ha)
	17	打上校区活性化協議会	唐津市	竹林除伐 (0.1ha)
	18	NPO法人レインボー七つの島連絡会	唐津市	下刈り (1.36ha) 、 植栽イベント (1.36ha)
	19	能古見地区振興会	鹿島市	間伐 (0.49ha)
	20	高木川内区	多久市	侵入竹除去 (0.4ha)
	21	喜佐木の森保全会	白石町	下刈り (0.35ha)
小計		21団体		36.37ha

年度	No.	活動団体	活動市町名	主な活動内容等
29	1	大白木活力あるむらづくり推進委員	唐津市	下刈 (1.1ha)、雑木等伐採 (1.1ha)
	2	駒鳴区自治会	伊万里市	下刈 (0.45ha)、広葉樹植栽 (0.1ha)
	3	佐賀グリーンヘルパーの会	佐賀市	侵入竹除去(0.60ha)、再生竹除去 (0.60ha)、下刈 (0.60ha)
	4	高木川内区	多久市	下刈 (0.8ha)、不要木除去 (0.8ha)、広葉樹植栽 (0.8ha)
	5	ふるさと夢つむぎネットワーク	小城市	下刈 (1.0ha)、除伐 (1.0ha)
	6	八幡の会	伊万里市	下刈 (0.8ha)、不良木除去 (0.3ha)、遊歩道作設 (100m)、補植 (0.17ha)
	7	NPO法人かいろう基山	基山町	下刈 (4.9ha)、再生竹除去 (4.9ha)、伐竹 (0.26ha)、除伐 (0.26ha)、植樹 (0.34ha)
	8	NPO法人レインボー七つの島連絡会	唐津市	下刈 (1.4ha)、地拵え (1.4ha)、広葉樹植栽 (1.4ha)
	9	ゴールドエイジ	多久市	下刈 (1.63ha)、侵入竹除去 (1.11ha)、肥料散布 (0.99ha)、広葉樹植栽 (0.63ha)
	10	東吉田森林保全の会	嬉野市	下刈 (0.14ha)、不要木除去 (0.45ha)
	11	北檜崎区	武雄市	下刈 (0.11ha)、広葉樹植栽 (0.11ha)
	12	南片白老人クラブ	武雄市	下刈 (0.19ha)
	13	江里山自治会	小城市	下刈 (0.21ha)
	14	東田代区森林の学校	伊万里市	下刈 (1.5ha)、除草剤散布 (1.5ha)
	15	鬼塚中学校育友会	唐津市	下刈 (0.11ha)、侵入竹除去 (0.11ha)、不要木除去 (0.11ha)
	16	高尾山保全の会	伊万里市	下刈 (0.40ha)、植栽地施肥 (0.40ha)、不要木除去 0.10ha
	17	NPO法人九千部クラブ	鳥栖市	下刈 (0.24ha)、竹伐採 (0.24ha)、補植 (0.24ha)
	18	佐賀市立北山東部小学校育友会	佐賀市	侵入竹除去 (0.2ha)
	19	NPO法人ジョイナス有田	有田町	間伐 (0.1ha)、広葉樹植栽 (0.1ha)
	20	唐津曳山取締会	唐津市	植樹 (0.1ha)
小計		20団体		36.10ha
30	1	高木川内区	多久市	下刈・不要木除去・作業道補修 (0.8ha)
	2	ふるさと夢つむぎネットワーク	小城市	下刈 (0.42ha)、除伐・不良木伐採、林内整理 (0.58ha)
	3	八幡の会	伊万里市	下刈 (1.1ha)、不良木除去・作業道作設 (0.20ha)、アカマツ維持管理 (1.1ha)、植林 (0.20ha)
	4	NPO法人レインボー七つの島連絡会	唐津市	下刈 (0.83ha)
	5	ゴールドエイジ	多久市	下刈・侵入竹除去・肥料散布 (2.24ha)、広葉樹植栽 (1.53ha)
	6	江里山自治会	小城市	下刈 (0.21ha)
	7	東田代区森林の学校	伊万里市	侵入竹除去 (0.157ha)、雑木伐採 (0.01ha)
	8	鬼塚中学校育友会	唐津市	下刈・侵入竹除去・階段づくり・不要木除去 (0.12ha)
	9	NPO法人九千部クラブ	鳥栖市	下刈・侵入竹除去 (0.90ha)
	10	佐賀市立北山東部小学校育友会	佐賀市	侵入竹除去・森林環境教育 (0.2ha)
	11	唐津曳山取締会	唐津市	植樹 (0.1ha)
	12	どんぐりこ～の森を守る会	佐賀市	下刈り (0.10ha) 広葉樹植樹 (0.20ha)
	13	東吉田森林保全の会	嬉野市	侵入竹除去 (0.16ha)、雑木伐採 (0.01ha)
小計		13団体		11.17ha
R元	1	高木川内区	多久市	下刈・不要木除去・作業道補修 (0.8ha)
	2	八幡の会	伊万里市	下刈 (1.1ha)、不良木除去・作業道作設 (0.20ha)、アカマツ維持管理 (1.1ha)、植林 (0.10ha)
	3	ゴールドエイジ	多久市	下刈・侵入竹除去・肥料散布 (1.72ha)、広葉樹植栽 (0.22ha)
	4	江里山自治会	小城市	下刈 (0.21ha)
	5	鬼塚中学校育友会	唐津市	下刈・侵入竹除去・階段づくり・不要木除去 (0.12ha)
	6	NPO法人九千部クラブ	鳥栖市	下刈・侵入竹除去 (0.80ha)
	7	唐津曳山取締会	唐津市	植樹 (0.1ha)
	8	どんぐりこ～の森を守る会	佐賀市	下刈り (0.20ha)
	9	NPO九州さがプロジェクト	佐賀市	森川海人フェス・森・川・海ネットワークシンポジウム等
	10	THE WOODY'S K I Y A M A	基山町	下刈り (0.10ha) 侵入竹除去 (0.07ha) 広葉樹植栽 (0.10ha)
	11	島の椿を守る会	唐津市	除伐 (0.20ha) 広葉樹植栽 (0.20ha)
	12	脊振倶楽部	神埼市	竹除伐 (0.50ha)
	13	自然体験塾ECOIST	佐賀市	枝打ち (0.20ha)
小計		13団体		6.94ha
R2	1	島の椿を守る会	唐津市	整地・除伐 (0.20ha)
	2	THE WOODY'S K I Y A M A	基山町	下刈・侵入竹除去・不要木除去・広葉樹植樹 (0.40ha)
	3	脊振倶楽部	神埼市	竹除伐 (0.62ha)
	4	鬼塚中学校育友会	唐津市	下刈・侵入竹除去・階段づくり・不要木除去 (0.12ha)
	5	どんぐりこ～の森を守る会	佐賀市	下刈・植栽 (0.20ha)
	6	八幡の会	伊万里市	下刈・不要木除去・樹木維持管理 (1.30ha)
	7	ゴールドエイジ	多久市	下刈・施肥・侵入竹除去・植栽 (1.52ha)
	8	唐津曳山取締会	唐津市	下刈 (0.10ha)
	9	NPO法人九千部クラブ	鳥栖市	侵入竹除去・森林環境教育 (0.90ha)
	10	高木川内区	多久市	作業道補修・下刈・不要木除去 (0.80ha)
	11	唐津衣干山の桜を守る会	唐津市	不要木除去 (0.30ha)
小計		11団体		6.46ha



R3	1	NPO法人九千部クラブ	鳥 栖 市	侵入竹除去・広葉樹植栽・森林環境教育 (0.20ha)
	2	竹林風	唐 津 市	竹林整備・体験イベント (0.15ha)
	3	高木川内区	多 久 市	下刈・不要木除去 (0.80ha)
	4	タネ・マフタ三瀬	佐 賀 市	下刈・枝打・侵入竹除去・森林環境教育 (0.30ha)
	5	どんぐりこ～の森を守る会	佐 賀 市	間伐・下刈・枝打 (5.00ha)
	6	THE WOODYS K I Y A M A	基 山 町	下刈・不要木除去・広葉樹植樹 (0.40ha)
	7	脊振倶楽部	神 埼 市	竹除伐 (0.40ha)
	8	眉山の森保全の会	武 雄 市	侵入竹除去・枝打・不要木除去・植樹 (0.06ha)
	9	鬼塚中学校育友会	唐 津 市	侵入竹除去・階段づくり・植樹 (0.12ha)
	10	島の椿を守る会	唐 津 市	広葉樹植樹 (0.08ha)
	11	衣干山の桜を守る会	唐 津 市	不要木除去 (0.17ha)
	12	ゴールドエイジ	多 久 市	下刈・植栽 (1.49ha)
小計		12団体	8.77ha	
R4	1	NPO法人 九千部クラブ	鳥 栖 市	侵入竹除去、森林環境教育(0.15ha)
	2	どんぐりこ～の森を守る会	佐 賀 市	植栽、下刈り、間伐、枝打ち(5.00ha)
	3	THE WOODYS KIYAMA	基 山 町	下刈り、竹林伐採、支障木整理、間伐、枝打ち、植栽 (0.59ha)
	4	脊振倶楽部	神 埼 市	竹林整備(0.05ha)
	5	竹林風 (ちくりんのかぜ)	唐 津 市	竹林整備(0.76ha)
	6	眉山の森保全会	武 雄 市	風倒木整理、除伐、植栽、下刈り(0.10ha)
	7	NPO法人七山むらづくり協議会	唐 津 市	竹林伐採、植栽 (0.53ha)
	8	田島株式会社 SDGsを考える会	佐 賀 市	植栽 (0.04ha)
	9	こだまの富士 (さと) 倶楽部	佐 賀 市	つる伐り、除伐(0.29ha)
	10	西川登竹林整備保存会	武 雄 市	竹林整備(0.02ha)
	11	NPO法人蕨野の棚田を守ろう会	唐 津 市	広葉樹伐採、植栽(0.11ha)
	12	きこりの森の村人たち	神 埼 市	竹伐採、下草刈り(0.08ha)
	13	NPO法人SATOMORI	佐 賀 市	植栽、作業道作設(0.10ha)
小計		13団体	7.82ha	
R5	1	どんぐりこ～の森を守る会	佐 賀 市	下刈、枝打ち、除伐、森林環境教育 (16.00ha)
	2	唐津曳山取締会	唐 津 市	下刈 (0.10ha)
	3	田島株式会社 SDGsを考える会	佐 賀 市	下刈 (0.40ha)
	4	脊振倶楽部	佐 賀 市	竹林整備、植栽、作業道作設 (0.03ha)
	5	竹林風	唐 津 市	竹林整備、侵入竹除去 (1.26ha)
	6	NPO法人 九千部クラブ	鳥 栖 市	侵入竹除去、森林環境教育 (0.50ha)
	7	THE WOODYS KIYAMA	基 山 町	間伐、枝打ち、植栽、倒木整理、歩道整備、下刈、森林環境教育 (0.40ha)
	8	NPO法人 SATOMORI	伊 万 里 市	植栽 (0.10ha)
	9	西川登町竹林整備保存会	武 雄 市	竹林整備 (0.01ha)
	10	三瀬林業研究会	佐 賀 市	除伐、侵入竹除去、作業道除去 (1.50ha)
小計		10団体	20.30ha	
R6	1	どんぐりこ～の森を守る会	佐 賀 市	植栽、森林環境教育、下刈(5.00ha)
	2	NPO法人 九千部クラブ	鳥 栖 市	侵入竹除去、森林環境教育(1.00ha)
	3	田島株式会社 SDGsを考える会	佐 賀 市	下刈(0.40ha)
	4	脊振倶楽部	神 埼 市	侵入竹除去、竹林整備、作業道作設(0.15ha)
	5	森は遊VIVA	唐 津 市	除伐、竹林整備、森林環境教育(0.45ha)
	6	西川登町竹林整備保存会	武 雄 市	下刈、竹林整備、森林環境教育(0.33ha)
	7	(一社) THE WOODYS KIYAMA	基 山 町	下刈、枝打ち、森林環境教育、歩道の整備、森林環境教育、植樹(0.25ha)
小計		7団体	7.58ha	
合計 (H20～R6)		209団体	231.27ha	

## 7 森林保護と森林保険

### (1) 法定森林病害虫等による被害

農 林 事 務 所	区分  市町名	R2年度		R3年度		R4年度		R5年度		R6年度		R2～6年度計	
		松くい虫 ㎡	カシノナガ キクイムシ ㎡	松くい虫 ㎡	カシノナガ キクイムシ ㎡	松くい虫 ㎡	カシノナガ キクイムシ ㎡	松くい虫 ㎡	カシノナガ キクイムシ ㎡	松くい虫 ㎡	カシノナガ キクイムシ ㎡	松くい虫 ㎡	カシノナガ キクイムシ ㎡
佐 賀 中 部	佐 賀 市	-	-	-	-	-	-	-	-	-	-	-	-
	多 久 市	-	-	-	-	-	-	-	-	-	-	-	-
	小 城 市	-	-	-	-	-	-	-	-	-	-	-	-
	小 計	-	-	-	-	-	-	-	-	-	-	-	-
東 部	鳥 栖 市	-	-	-	-	-	-	-	160	-	-	-	160
	神 埼 市	-	-	-	-	-	-	-	-	-	-	-	-
	吉野ヶ里町	-	-	-	-	-	-	-	-	-	-	-	-
	基 山 町	-	-	-	-	-	-	-	-	-	-	-	-
	上 峰 町	-	-	-	-	-	-	-	-	-	-	-	-
	みやき町	-	-	-	-	-	-	-	-	-	-	-	-
	小 計	-	-	-	-	-	-	-	160	-	-	-	160
唐 津	唐 津 市	141	6	97	-	236	-	242	51	192	12	908	69
	玄 海 町	-	-	-	-	-	-	-	-	-	-	-	-
	小 計	141	-	97	-	236	-	242	51	192	12	908	63
伊 万 里	伊万里市	-	-	-	-	-	-	-	-	-	63	-	63
	有 田 町	30	-	30	-	30	-	30	-	30	-	150	-
	小 計	30	-	30	-	30	-	30	-	30	63	150	63
杵 藤	武 雄 市	-	-	-	-	-	-	-	-	-	-	-	-
	鹿 島 市	-	-	-	-	-	-	-	-	-	-	-	-
	嬉 野 市	-	-	-	-	-	-	-	-	-	-	-	-
	大 町 町	-	-	-	-	-	-	-	-	-	-	-	-
	江 北 町	-	-	-	-	-	-	-	-	-	-	-	-
	白 石 町	-	-	-	-	-	-	-	-	-	8	-	8
	太 良 町	-	-	-	-	-	-	-	-	-	-	-	-
	小 計	-	-	-	-	-	-	-	-	-	8	-	8
合 計		171	-	127	-	266	-	272	211	222	83	1,058	294

県林業課調べ

(2) 令和6年度森林病虫害等防除事業実績（病虫害名：松くい虫）

農 林 事 務 所	区 分  市町名	松くい虫 被害量		命 令 防 除						奨 励 防 除				
		面積 ha	材積 m <sup>3</sup>	空中散布	地上散布	特別伐倒	伐倒1種	伐倒2種	伐倒跡地駆除	地上散布	特別伐倒	伐倒1種	伐倒2種	樹幹注入
				数量 ha	数量 ha	数量 m <sup>3</sup>	数量 m <sup>3</sup>	数量 m <sup>3</sup>	数量 m <sup>3</sup>	数量 ha	数量 m <sup>3</sup>	数量 m <sup>3</sup>	数量 m <sup>3</sup>	数量 本
佐 賀 中 部	佐 賀 市	-	-	-	-	-	-	-	-	-	-	-	-	-
	多 久 市	-	-	-	-	-	-	-	-	-	-	-	-	-
	小 城 市	-	-	-	-	-	-	-	-	-	-	-	-	-
	小 計	-	-	-	-	-	-	-	-	-	-	-	-	-
東 部	鳥 栖 市	-	-	-	-	-	-	-	-	-	-	-	-	-
	神 埼 市	-	-	-	-	-	-	-	-	-	-	-	-	-
	吉野ヶ里町	-	-	-	-	-	-	-	-	-	-	-	-	-
	基 山 町	-	-	-	-	-	-	-	-	-	-	-	-	-
	上 峰 町	-	-	-	-	-	-	-	-	-	-	-	-	-
	みやき町	-	-	-	-	-	-	-	-	-	-	-	-	-
	小 計	-	-	-	-	-	-	-	-	-	-	-	-	-
唐 津	唐 津 市	35	192.0	-	28.0	151.0	-	12.0	-	-	-	-	-	248
	玄 海 町	-	-	-	-	-	-	-	-	-	-	-	-	-
	小 計	35.0	192.0	-	28.0	151.0	-	12.0	-	-	-	-	-	248
伊 万 里	伊万里市	-	-	-	-	-	-	-	-	-	-	-	-	-
	有 田 町	15.0	30.0	-	-	-	-	-	-	-	-	-	-	-
	小 計	15.0	30.0	-	-	-	-	-	-	-	-	-	-	-
杵 藤	武 雄 市	-	-	-	-	-	-	-	-	-	-	-	-	-
	鹿 島 市	-	-	-	-	-	-	-	-	-	-	-	-	-
	嬉 野 市	-	-	-	-	-	-	-	-	-	-	-	-	317
	大 町 町	-	-	-	-	-	-	-	-	-	-	-	-	-
	江 北 町	-	-	-	-	-	-	-	-	-	-	-	-	-
	白 石 町	-	-	-	-	-	-	-	-	-	-	-	-	-
	太 良 町	-	-	-	-	-	-	-	-	-	-	-	-	-
	小 計	-	-	-	-	-	-	-	-	-	-	-	-	317
合 計		50.0	222.0	-	28.0	151.0	-	12.0	-	-	-	-	-	565

県林業課調べ

## (3)ー1 森林火災被害状況と森林保険てん補実績（面積）

単位：ha

農 林 事 務 所	区 分  市町名	R2年度		R3年度		R4年度		R5年度		R6年度		R2～R6年度	
		全 被害量	保険 てん補 実績	全 被害量	保険 てん補 実績	全 被害量	保険 てん補 実績	全 被害量	保険 てん補 実績	全 被害 量	保険 てん補 実績	全 被害量	保険 てん補 実績
佐 賀 中 部	佐 賀 市	0.20	-	0.16	-	0.19	-	2.06	-	0.02	-	2.63	-
	多 久 市	-	-	-	-	0.21	-	-	-	-	-	0.21	-
	小 城 市	-	-	-	-	0.85	-	-	-	0.25	-	1.10	-
	小 計	0.20	-	0.16	-	1.25	-	2.06	-	0.27	-	3.94	-
東 部	鳥 栖 市	0.02	-	0.03	-	4.00	-	0.04	-	0.02	-	4.11	-
	神 埼 市	-	-	0.04	-	-	-	-	-	-	-	0.04	-
	吉野ヶ里町	-	-	-	-	-	-	-	-	-	-	-	-
	基 山 町	-	-	-	-	-	-	-	-	-	-	-	-
	上 峰 町	-	-	-	-	-	-	-	-	-	-	-	-
	み や き 町	0.02	-	-	-	-	-	-	-	-	-	0.02	-
	小 計	0.04	-	0.07	-	4.00	-	0.04	-	0.02	-	4.17	-
唐 津	唐 津 市	0.20	-	0.23	-	0.04	-	0.01	-	-	-	0.48	-
	玄 海 町	0.04	-	-	-	-	-	-	-	-	-	0.04	-
	小 計	0.24	-	0.23	-	0.04	-	0.01	-	-	-	0.52	-
伊 万 里	伊 万 里 市	0.01	-	0.04	-	0.02	-	0.03	-	0.19	-	0.29	-
	有 田 町	0.10	-	-	-	0.08	-	-	-	-	-	0.18	-
	小 計	0.11	-	0.04	-	0.10	-	0.03	-	0.19	-	0.47	-
杵 藤	武 雄 市	0.03	-	0.61	-	0.08	-	0.01	-	-	-	0.73	-
	鹿 島 市	-	-	-	-	-	-	-	-	-	-	-	-
	嬉 野 市	-	-	0.01	-	-	0.05	-	-	-	-	0.01	0.05
	大 町 町	-	-	-	-	-	-	-	-	-	-	-	-
	江 北 町	-	-	-	-	-	-	-	-	-	-	-	-
	白 石 町	-	-	-	-	-	-	-	-	-	-	-	-
	太 良 町	-	-	-	-	-	-	-	-	-	-	-	-
	小 計	0.03	-	0.62	-	0.08	0.05	0.01	-	-	-	0.74	0.05
合 計		0.62	-	1.12	-	5.47	0.05	2.15	-	0.48	-	9.84	0.05

県林業課調べ

## (3)ー2 森林火災被害状況と森林保険てん補実績（金額）

単位：千円

農 林 事 務 所	区 分  市町名	R2年度		R3年度		R4年度		R5年度		R6年度		R2～R6年度	
		全 被害額	保険 てん補 実績	全 被害額	保険 てん補 実績	全 被害額	保険 てん補 実績	全 被害額	保険 てん補 実績	全 被害額	保険 てん補 実績	全 被害額	保険 てん補 実績
佐 賀 中 部	佐 賀 市	-	-	-	-	-	-	-	-	-	-	-	-
	多 久 市	-	-	-	-	181	-	-	-	-	-	181	-
	小 城 市	-	-	-	-	-	-	-	-	-	-	-	-
	小 計	-	-	-	-	181	-	-	-	-	-	181	-
東 部	鳥 栖 市	-	-	-	-	-	-	-	-	-	-	-	-
	神 埼 市	-	-	-	-	-	-	-	-	-	-	-	-
	吉野ヶ里町	-	-	-	-	-	-	-	-	-	-	-	-
	基 山 町	-	-	-	-	-	-	-	-	-	-	-	-
	上 峰 町	-	-	-	-	-	-	-	-	-	-	-	-
	み や き 町	5	-	-	-	-	-	-	-	-	-	5	-
	小 計	5	-	-	-	-	-	-	-	-	-	5	-
唐 津	唐 津 市	-	-	79	-	-	-	-	-	-	-	79	-
	玄 海 町	-	-	-	-	-	-	-	-	-	-	-	-
	小 計	-	-	79	-	-	-	-	-	-	-	79	-
伊 万 里	伊 万 里 市	5	-	103	-	54	-	7	-	93	-	262	-
	有 田 町	-	-	35	-	-	-	-	-	-	-	35	-
	小 計	5	-	138	-	54	-	7	-	93	-	297	-
杵 藤	武 雄 市	-	-	308	-	247	-	-	-	-	-	555	-
	鹿 島 市	-	-	-	-	-	-	-	-	-	-	-	-
	嬉 野 市	-	-	65	-	-	49	-	-	-	-	65	49
	大 町 町	-	-	-	-	-	-	-	-	-	-	-	-
	江 北 町	-	-	-	-	-	-	-	-	-	-	-	-
	白 石 町	-	-	-	-	-	-	-	-	-	-	-	-
	太 良 町	-	-	-	-	-	-	-	-	-	-	-	-
	小 計	-	-	373	-	247	49	-	-	-	-	620	49
合 計		10	-	590	-	482	49	7	-	93	-	1,182	49

県林業課調べ

## (4) 森林気象災害森林保険てん補実績

単位：ha, 千円

農 林 事 務 所	区 分  市町名	R2年度		R3年度		R4年度		R5年度		R6年度		R2～R6年度	
		面 積	金 額	面 積	金 額	面積	金額	面積	金額	面積	金額	面 積	金 額
佐 賀 中 部	佐 賀 市	0.17	120	-	-	-	-	0.41	308	-	-	0.58	428
	多 久 市	0.50	825	0.47	1,447	-	-	-	-	-	-	0.97	2,272
	小 城 市	-	-	-	-	-	-	-	-	-	-	-	-
	小 計	0.67	945	0.47	1,447	-	-	0.41	308	-	-	1.55	2,700
東 部	鳥 栖 市	-	-	-	-	-	-	-	-	-	-	-	-
	神 埼 市	-	-	-	-	-	-	-	-	0	7	0.47	7
	吉野ヶ里町	-	-	-	-	-	-	-	-	-	-	-	-
	基 山 町	-	-	-	-	-	-	-	-	-	-	-	-
	上 峰 町	-	-	-	-	-	-	-	-	-	-	-	-
	み や き 町	-	-	-	-	-	-	-	-	-	-	-	-
	小 計	-	-	-	-	-	-	-	-	0	7	0.47	7
唐 津	唐 津 市	0.12	85	-	-	-	-	-	-	-	-	0.12	85
	玄 海 町	-	-	-	-	-	-	-	-	-	-	-	-
	小 計	0.12	85	-	-	-	-	-	-	-	-	0.12	85
伊 万 里	伊 万 里 市	-	-	-	-	-	-	-	-	-	-	-	-
	有 田 町	-	-	-	-	-	-	-	-	-	-	-	-
	小 計	-	-	-	-	-	-	-	-	-	-	-	-
杵 藤	武 雄 市	-	-	-	-	-	-	-	-	-	-	-	-
	鹿 島 市	-	-	-	-	-	-	-	-	-	-	-	-
	嬉 野 市	0.22	248	-	-	-	-	-	-	-	-	0.22	248
	大 町 町	-	-	-	-	-	-	-	-	-	-	-	-
	江 北 町	-	-	-	-	-	-	-	-	-	-	-	-
	白 石 町	-	-	-	-	-	-	-	-	-	-	-	-
	太 良 町	0.17	286	0.04	66	-	-	-	-	-	-	0.21	352
	小 計	0.39	534	0.04	66	-	-	-	-	-	-	0.43	600
合 計		1.18	1,564	0.51	1,513	-	-	0.41	308	0	7	2.57	3,392

県林業課調べ

## (5) 森林保険契約合計（令和6年度）

単位：ha

農 林 事 務 所	区 分  市町名	市町有林	私有林	森林整備 センター	県有林	県行造林	計	人工林面積	加入率
佐 賀 中 部	佐 賀 市	185.43	147.40	5.60	21.87	-	360.30	11,525.17	3.13%
	多 久 市	423.89	23.96	1.20	-	-	449.05	2,550.11	17.61%
	小 城 市	197.51	4.70	5.05	1.60	-	208.86	1,155.35	18.08%
	小 計	806.83	176.06	11.85	23.47	-	1,018.21	15,230.63	6.69%
東 部	鳥 栖 市	69.37	0.47	-	1.67	-	71.51	958.83	7.46%
	神 埼 市	20.12	26.63	29.13	2.15	-	78.03	3,452.50	2.26%
	吉野ヶ里町	-	-	-	-	-	-	400.70	0.00%
	基 山 町	-	2.88	-	-	-	2.88	659.45	0.44%
	上 峰 町	-	-	-	-	-	-	7.65	0.00%
	み や き 町	-	-	-	-	-	-	261.29	0.00%
	小 計	89.49	29.98	29.13	3.82	-	152.42	5,740.42	2.66%
唐 津	唐 津 市	1,199.70	285.86	39.25	41.18	0.18	1,566.17	15,192.22	10.31%
	玄 海 町	-	-	-	-	-	-	345.15	0.00%
	小 計	1,199.70	285.86	39.25	41.18	0.18	1,566.17	15,537.37	10.08%
伊 万 里	伊 万 里 市	-	63.75	-	-	-	63.75	7,914.95	0.81%
	有 田 町	17.53	26.27	3.50	0.05	7.99	55.34	1,487.52	3.72%
	小 計	17.53	90.02	3.50	0.05	7.99	119.09	9,402.47	1.27%
杵 藤	武 雄 市	20.68	50.62	2.90	-	-	74.20	6,130.47	1.21%
	鹿 島 市	38.83	42.47	15.10	6.21	-	102.61	3,135.18	3.27%
	嬉 野 市	267.89	28.96	6.55	13.69	-	317.09	4,881.13	6.50%
	大 町 町	8.32	1.60	-	-	-	9.92	113.94	8.71%
	江 北 町	-	-	-	-	-	-	80.69	0.00%
	白 石 町	119.16	2.91	-	-	-	122.07	390.67	31.25%
	太 良 町	194.43	158.46	2.60	24.37	-	379.86	2,788.81	13.62%
	小 計	649.31	285.02	27.15	-	-	1,005.75	17,520.89	5.74%
合 計		2,762.86	866.94	110.88	44.27	-	3,861.64	63,431.78	6.09%

※ 1 人工林面積は、地域森林計画対象森林（5条）の人工林面積である。（県森林整備課調べ） 県林業課調べ

※ 2 市町有林には、国有林の分収育林契約を含む。

## (6) 森林保険契約 新規・更新（令和6年度）

単位：ha

農 林 事 務 所	区 分  市町名	市町有林	私有林	森林整備 センター	県有林	県行造林	計
佐 賀 中 部	佐 賀 市	165.70	15.19	-	21.87	-	202.76
	多 久 市	52.49	1.76	-	-	-	54.25
	小 城 市	29.39	0.89	-	1.60	-	31.88
	小 計	247.58	17.84	-	23.47	-	288.89
東 部	鳥 栖 市	10.76		-	1.67	-	12.43
	神 埼 市	-	1.53	1.24	2.15	-	4.92
	吉野ヶ里町	-	-	-	-	-	-
	基 山 町	-	-	-	-	-	-
	上 峰 町	-	-	-	-	-	-
	みやき町	-	-	-	-	-	-
	小 計	10.76	1.53	1.24	3.82	-	17.35
唐 津	唐 津 市	1,169.01	52.04	6.67	41.18	0.18	1,269.08
	玄 海 町	-	-	-	-	-	-
	小 計	1,169.01	52.04	6.67	41.18	0.18	1,269.08
伊 万 里	伊万里市	-	10.06	-	-	-	10.06
	有 田 町	5.29	21.09	-	0.05	7.99	34.42
	小 計	5.29	31.15	-	0.05	7.99	44.48
杵 藤	武 雄 市	3.37	7.97	-	-	-	11.34
	鹿 島 市	32.45	0.97	1.24	6.21	-	40.87
	嬉 野 市	91.16	0.29	-	13.69	-	105.14
	大 町 町	-	-	-	-	-	-
	江 北 町	-	-	-	-	-	-
	白 石 町	29.53	-	-	-	-	29.53
	太 良 町	120.04	37.15	-	24.37	-	181.56
	小 計	276.55	46.38	1.24	44.27	-	368.44
合 計		1,709.19	148.94	9.15	112.79	8.17	1,988.24

※ 市町有林には、国有林の分取育林契約を含む。

県林業課調べ



# V 林 業 の 担 い 手



## 1 佐賀県における高性能林業機械の保有状況

機 械 種 名	所有区分別数量(台)		
	森林組合 (生産森林組合を含む)	その他事業者等	合計
フェラーバンチャ(伐採機械)	-	7	7
ハーベスタ(伐倒造材機)	8	11	19
プロセッサ(造材機)	6	15	21
フォワーダ(積載集材車輛)	16	29	45
タワーヤード(タワー付き集材機)	-	-	-
スイングヤード (簡易索道方式に対応し、かつ旋回可能なブームを装備する)	13	6	19
その他の高性能林業機械	4	33	37
計	47	101	148

(R7.3.31現在)

## 2 林業後継者育成

### (1) 林業教室開催実績

単位：人

年度	コース別			適用
	一般コース	専門コース	婦人コース	
S63年度以前累計	437	168	225	昭和39～63年度累計830人
H元～30年度	256	144	139	
R元～2	-	50	-	森林・林業・木材産業関係研修として実施
R3	-	19	-	森林・林業・木材産業関係研修として実施
R4	-	19	-	森林・林業・木材産業関係研修として実施
R5	-	26	-	森林・林業・木材産業関係研修として実施
R6	-	21	-	森林・林業・木材産業関係研修として実施
延べ卒業生	693	447	364	

(R7.3.31現在)

### (2) 林業研究グループ一覧表

NO.	名 称	会員数(人)	設立年月日	備考
1	三瀬林業研究会	13	S54.2.16	県林研連 会長
2	七山林業研究会	9	S44.1.10	県林研連 副会長
3	武内町親林会	14	H5.3.5	
4	佐賀市婦人林業研究会	37	H8.2.29	
5	基山町林業研究会	9	H21.3.7	県林研連 副会長
計	会員5団体	82		男性 43人 女性 39人

(R7.3.31現在)

### (3) 指導林家(6名)

氏 名	住 所	備考(認定年度)	氏 名	住 所	備考(認定年度)
諸熊 雅博	唐津市七山	平成6年度	織田 繁実	嬉野市塩田町	令和5年度
栗原 大次郎	佐賀市三瀬村	平成16年度	高島 敏弘	神埼市脊振町	令和5年度
小旗 伸悟	伊万里市黒川町	令和5年度	山口 貞義	嬉野市嬉野町	令和5年度

(R7.3.31現在)

(4) 基幹林業作業士（グリーンマイスター）（23名）  
昭和57年度（9名）、昭和60年度（14名）

(5) 林業技能作業士（グリーンワーカー）（50名）  
昭和61年度から平成2年度（5ヶ年）

(6) 林業作業士(県登録)（154名）  
平成3年度から平成22年度（20ヶ年）

(7) 林業作業士等（国登録） 単位：人（登録累計数）

	①林業作業士 (フォレストワーカー)	②現場管理責任者 (フォレストリーダー)	③統括現場管理責任者 (フォレストマネージャー)	登録日
R1年度以前	149	33	9	
R2年度	6	3	-	R2.12.25
R3年度	9	4	1	R3.12.27
R4年度	2	6	-	R4.12.5
R5年度	4	7	1	R6.2.7
R6年度	4	5	2	R7.3.12
計	174	58	13	

(R7.3.31現在)

(8) 認定森林施業プランナー 単位：人

	森林組合	民間林業事業体	NPO等	計	備考
30年度以前	20	15	1	36	13事業体
R元～2年度	3	1	-	4	4事業体
R3年度	1	-	-	1	1事業体
R4年度	-	-	-	-	-
R5年度	1	-	-	1	1事業体
R6年度	-	-	-	-	-
計	25	16	1	42	

(R7.3.31現在)

(9) 森林総合監理士 単位：人

	県	森林組合	民間林業事業体	計	備考
30年度以前	27	-	-	27	
R元～2年度	1	-	-	1	
R3年度	1	-	-	1	
R4年度	-	-	-	-	
R5年度	2	-	-	2	
R6年度	2	-	-	2	
計	33	-	-	33	

(R7.3.31現在)

(10) 普及指導サポーターの配置 単位：人

配置区域	計	主として専門的に行う分野				
		林業経営	森林保護	林業機械	森林・林業教育	緑化
佐賀中部	9	3	-	2	4	-
東 部	2	1	-	-	1	-
唐 津	3	2	-	1	-	-
伊 万 里	2	1	-	1	-	-
杵 藤	6	2	-	4	-	-
計	22	9	-	8	5	-

(R7.3.31現在)

### 3 森林整備担い手育成基金事業実績

単位：千円

事業名	令和 5 年 度			令和 6 年 度		
	基本財産 (404,251千円)			基本財産 (383,790千円)		
	事業量	事業費	助成額	事業量	事業費	助成額
<b>I 育成確保啓発普及事業</b>	-	252	138	-	703	176
1 新規参入支度金支給事業	2 事業体	252	138	2 事業体	515	129
2 育成確保啓発普及事業	-	-	-	-	-	-
3 林業就業者UD環境整備事業	-	-	-	2	188	47
<b>II 技術・技能向上事業</b>	-	58	15	-	48	12
1 資格免許等取得促進事業	2 人	58	15	2 人	48	12
<b>III 安全衛生対策事業</b>	-	1,249	312	-	2,153	538
1 安全衛生器具等整備事業	8 事業体	1,249	312	9 事業体	2,153	538
<b>IV 福利厚生対策事業</b>	-	82,390	20,991	-	81,819	20,840
1 通年雇用化促進事業	-	82,390	20,991	-	81,819	20,840
(1) 社会保険制度適用促進事業	-	66,072	16,518	-	64,972	16,231
ア 雇用保険制度適用事業	116 人	4,207	1,052	111 人	4,271	1,068
イ 健康保険制度適用事業	116 人	24,195	6,049	111 人	23,409	5,852
ウ 厚生年金制度適用事業	116 人	37,670	9,417	111 人	37,292	9,311
(2) 退職金共済制度適用促進事業	-	9,291	2,323	-	9,649	2,412
ア 林業退職金共済制度適用事業	15 人	1,635	409	15 人	1,645	411
イ 中小企業退職金共済制度適用事業	84 人	7,656	1,914	85 人	8,004	2,001
(3) 労務共済制度適用促進事業	105 人	2,315	579	100 人	2,425	606
(4) 扶養手当支給促進事業	94 人	4,712	1,571	96 人	4,773	1,591
<b>V 後継者育成事業</b>	-	571	190	-	547	182
1 集落安全任意保険加入促進事業	283 人	571	190	301 人	547	182
合 計	-	84,520	21,646	-	85,270	21,748

(R7.3.31現在)

県林業課調べ

## 4 労働災害の発生状況

### (1) 林業労働災害の型別発生状況

単位：人

業種	年	61	27	28	29	30	R元	R2	R3	R4	R5	R6
木材伐出業	墜落・転落	3	2	-	1	2	-	-	-	2	-	-
	転倒	4	1	1	1	1	1	1	-	-	-	-
	激突	2	1	-	-	-	-	-	1	-	1	-
	飛来・落下	5	1	3	2	-	1	1	-	1	-	-
	崩壊・倒壊	-	2	-	-	-	-	-	-	-	-	1
	激突され	3	1	1	1	2	2	3	1	1	-	1
	はさまれ・巻きこまれ	2	-	1	1	1	-	1	1	-	1	-
	切れ・こすれ	9	1	6	1	5	3	-	-	1	-	1
	動作の反動・無理な動作	-	-	-	-	-	-	-	-	-	-	-
	その他	-	-	-	2	-	1	-	-	-	-	-
	計	28	9	12	9	11	8	6	3	5	2	3
その他林業	墜落・転落	3	2	1	-	-	-	-	1	-	1	1
	転倒	6	3	-	-	-	2	-	2	-	1	1
	激突	-	-	-	-	-	-	-	1	-	-	-
	飛来・落下	2	-	-	1	-	-	2	1	3	3	-
	崩壊・倒壊	-	-	-	-	-	-	1	-	-	1	-
	激突され	1	-	-	1	-	1	-	-	-	-	-
	はさまれ・巻きこまれ	-	-	-	-	-	-	-	-	-	-	-
	切れ・こすれ	11	1	1	-	-	-	3	2	-	3	1
	動作の反動・無理な動作	-	-	-	-	-	-	-	1	1	-	-
	その他	1	1	-	-	-	-	-	-	1	-	-
	計	24	7	2	2	-	3	6	8	5	9	3
合計	墜落・転落	6	4	1	1	2	-	-	1	2	1	1
	転倒	10	4	1	1	1	3	1	2	-	1	1
	激突	2	1	-	-	-	-	1	2	-	-	-
	飛来・落下	7	1	3	3	-	1	3	1	4	3	-
	崩壊・倒壊	-	2	-	-	-	-	1	-	-	1	1
	激突され	4	1	1	2	2	3	3	1	1	1	1
	はさまれ・巻きこまれ	2	-	1	1	1	-	-	1	-	1	-
	切れ・こすれ	20	2	7	1	5	3	3	2	1	3	2
	動作の反動・無理な動作	-	-	-	-	-	-	-	1	1	-	-
	その他	1	1	-	2	-	1	-	-	1	-	-
	計	52	16	14	11	11	11	12	11	10	11	6

※( )書きは死亡者数で内数

佐賀労働局調べ

(2) 産業別災害発生状況（死傷災害，休業4日以上）

項目	産 業	人数	61	27	28	29	30	R元	R2	R3	R4	R5	R6
全 国	全産業	人数	246,891	116,311	117,910	120,460	127,329	125,611	131,156	149,918	132,355	135,371	135,718
		指数	100.0	47.1	47.8	48.8	51.6	50.9	53.1	60.7	53.6	54.8	55.0
	製造業	人数	74,849	26,391	26,454	26,674	27,842	26,873	25,675	28,605	26,694	27,194	26,676
		指数	100.0	35.3	35.3	35.6	37.2	35.9	34.3	38.2	35.7	36.3	35.6
	建設業	人数	71,602	15,584	15,058	15,129	15,374	15,183	14,977	16,079	14,539	14,414	13,849
		指数	100.0	21.8	21.0	21.1	21.5	21.2	20.9	22.5	20.3	20.1	19.3
	林 業	人数	7,952	1,619	1,561	1,314	1,342	1,248	1,275	1,235	1,176	1,140	1,167
		指数	100.0	20.4	19.6	16.5	16.9	15.7	16.0	15.5	14.8	14.3	14.7
佐 賀 県	全産業	人数	1,379	1,054	1,089	1,108	1,270	1,182	1,288	1,378	3,056	1,283	1,338
		指数	100.0	76.4	79.0	80.3	92.1	85.7	93.4	99.9	221.6	93.0	97.0
	製造業	人数	400	239	291	314	325	302	318	293	393	310	319
		指数	100.0	59.8	72.8	78.5	81.3	75.5	79.5	73.3	98.3	77.5	79.8
	建設業	人数	495	179	153	165	161	152	195	155	184	170	168
		指数	100.0	36.2	30.9	33.3	32.5	30.7	39.4	31.3	37.2	34.3	33.9
	林 業	人数	53	16	14	11	11	11	12	11	10	11	6
		指数	100.0	30.2	26.4	20.8	20.8	20.8	22.6	20.8	18.9	20.8	11.3

※1 昭和61年の数値を指標100とする。

全 国：厚生労働省労働基準局「労働災害発生状況（確定）」

※2 平成23年は震災を除く。

佐賀県：佐賀労働局「業種別・署別労働災害発生状況（確定）」

(3) 林業の年別死傷者数

項目	区 分	人数	61	27	28	29	30	R元	R2	R3	R4	R5	R6
全 国	計	人数	8,067	1,619	1,561	1,314	1,342	1,281	1,311	1,265	1,176	1,140	1,167
		指数	100.0	20.1	19.4	16.3	16.6	15.9	16.3	15.7	14.6	14.1	14.5
	死 亡	人数	115	38	41	40	31	33	36	30	28	29	31
		指数	100.0	33.0	35.7	34.8	27.0	28.7	31.3	26.1	24.3	25.2	27.0
	休業4 日以上	人数	7,952	1,581	1,520	1,274	1,311	1,248	1,275	1,235	1,148	1,111	1,136
		指数	100.0	19.9	19.1	16.0	16.5	15.7	16.0	15.5	14.4	14.0	14.3
佐 賀 県	計	人数	53	16	14	11	11	11	12	11	10	11	6
		指数	100.0	30.2	26.4	20.8	20.8	20.8	22.6	20.8	18.9	20.8	11.3
	死 亡	人数	-	-	-	-	-	-	-	-	-	-	-
		指数	-	-	-	-	-	-	-	-	-	-	-
	休業4 日以上	人数	53	16	14	11	11	11	12	11	10	11	6
		指数	100.0	30.2	26.4	20.8	20.8	20.8	22.6	20.8	18.9	20.8	11.3

全 国：厚生労働省労働基準局「労働災害発生状況（確定）」

佐賀県：佐賀労働局「業種別・署別労働災害発生状況（確定）」

## 5 労働力の推移

### (1) 作業班員の年齢別、男女別内訳

区分 年度	39才以下		40～49才		50～59才		60才以上		合 計			平均就業 日数 (日)
	男 (人)	女 (人)	男 (人)	女 (人)	男 (人)	女 (人)	男 (人)	女 (人)	男 (人)	女 (人)	計 (人)	
R元	46	-	28	-	28	1	31	-	133	1	134	214.2
R2	37	-	26	-	24	1	34	-	121	1	122	223.7
R3	34	-	27	-	21	1	34	-	116	1	117	217.5
R4	32	-	30	1	20	-	33	-	115	1	116	215.9
R5	33	-	26	3	21	1	39	-	119	4	123	202.5

### (2) 就業日数別作業班員数

区分 年度	59日以下 (人)	60～149日 (人)	150～209日 (人)	210日以上 (人)	合計 (人)
R元	15	12	9	98	134
R2	10	9	13	90	122
R3	13	7	11	86	117
R4	11	6	15	84	116
R5	15	13	11	84	123

県生産者支援課調べ



## VI 林産物の生産・流通・加工

# 1 林産物生産

## (1) 林業産出額

ア 佐賀県

単位：百万円，％

年	総 数		木 材 生 産		薪 炭 生 産		栽培きのこ生産		林野副産物採取	
	金 額	構成比	金 額	構成比	金 額	構成比	金 額	構成比	金 額	構成比
R元	1,780	100.0	1,570	88.2	-	-	140	7.9	-	-
R2	1,430	100.0	1,250	87.4	-	-	110	7.7	-	-
R3	2,530	100.0	2,370	93.7	-	-	100	4.0	70	2.8
R4	2,200	100.0	2,060	93.6	-	-	x	-	x	-
R5	2,020	100.0	1,910	94.6	x	-	90	4.5	x	-

イ 全 国

単位：百万円，％

年	総 数		木 材 生 産		薪 炭 生 産		栽培きのこ生産		林野副産物採取	
	金 額	構成比	金 額	構成比	金 額	構成比	金 額	構成比	金 額	構成比
R元	497,630	100.0	270,000	54.3	5,810	1.2	217,020	43.6	4,800	1.0
R2	483,060	100.0	246,430	51.0	5,960	1.2	225,960	46.8	4,710	1.0
R3	545,660	100.0	325,410	59.6	6,230	1.1	209,160	38.3	4,860	0.9
R4	580,660	100.0	360,460	62.1	6,390	1.1	207,950	35.8	5,860	1.0
R5	555,990	100.0	325,700	58.6	7,030	1.3	219,810	39.5	3,450	0.6

農林水産省「林業産出額」

## (2) 所有形態別素材生産量（佐賀県）

単位：千m<sup>3</sup>，％

年次	総 数		国 有 林		都道府県有林		市町有林		私 有 林	
	数 量	比 率	数 量	比 率	数 量	比 率	数 量	比 率	数 量	比 率
R2	148	100.0	10	6.8	1	0.9	1	0.7	136	91.6
R3	130	100.0	15	11.5	2	1.5	0.4	0.3	113	86.6
R4	148	100.0	13	8.8	2	1.4	0.6	0.4	132	89.5
R5	140	100.0	15	10.7	3	2.1	1.0	0.7	121	86.4
R6	117	100.0	15	12.8	2	1.7	1.0	0.9	99	84.6

県林業課調べ

(3) 樹種別素材生産量

ア 佐賀県

単位：千m<sup>3</sup>，％

区 分			R2年	R3年	R4年	R5年	R6年
総 数		数 量	148	130	148	140	117
		比 率	100.0	100.0	100.0	100.0	100.0
針 葉 樹	ス ギ	数 量	84	66	83	78	63
		比 率	56.8	50.8	56.1	55.7	53.8
	ヒ ノ キ	数 量	51	53	55	62	54
		比 率	34.5	40.8	37.2	44.3	46.2
	アカマツ クロマツ	数 量	-	-	-	-	-
		比 率	-	-	-	-	-
	カラマツ エゾマツ トドマツ	数 量	-	-	-	-	-
		比 率	-	-	-	-	-
	そ の 他	数 量	-	-	-	-	-
		比 率	-	-	-	-	-
	小 計	数 量	135	119	138	140	117
		比 率	91.2	91.5	93.2	100.0	100.0
広 葉 樹	ナ ラ ブ ナ そ の 他	数 量	13	11	10	-	-
		比 率	-	-	-	-	-
	小 計	数 量	13	11	10	-	-
		比 率	8.8	8.5	6.8	-	-

イ 全 国

単位：千m<sup>3</sup>，％

区 分			R2年	R3年	R4年	R5年	R6年
総 数		数 量	19,882	21,847	22,082	20,643	20,090
		比 率	100.0	100.0	100.0	100.0	100.0
針 葉 樹	ス ギ	数 量	11,682	12,917	13,238	11,917	12,085
		比 率	58.8	59.1	59.9	57.7	60.2
	ヒ ノ キ	数 量	2,703	3,079	2,971	3,176	3,019
		比 率	13.6	14.1	13.5	15.4	15.0
	アカマツ クロマツ	数 量	570	529	559	494	453
		比 率	2.9	2.4	2.5	2.4	2.3
	カラマツ エゾマツ トドマツ	数 量	2,940	3,183	3,362	3,078	2,933
		比 率	14.8	14.6	15.2	14.9	14.6
	そ の 他	数 量	142	380	256	257	229
		比 率	0.7	1.7	1.2	1.2	1.1
	小 計	数 量	18,037	20,088	20,386	18,922	18,719
		比 率	90.7	91.9	92.3	91.7	93.2
広 葉 樹	ナ ラ ブ ナ そ の 他	数 量	1,845	1,759	1,696	1,721	1,371
		比 率	-	-	-	-	-
	小 計	数 量	1,845	1,759	1,696	1,721	1,371
		比 率	9.3	8.1	7.7	8.3	6.8

農林水産省「木材統計」

(4) 用途別素材生産量

ア 佐賀県

単位：千 $\text{m}^3$ ，％

区 分		R2年	R3年	R4年	R5年	R6年
総 数	数量	148	130	148	140	117
	比率	100.0	100.0	100.0	100.0	100.0
製材用	数量	119	109	116	129	110
	比率	80.4	83.8	78.4	92.1	94.0
合板用	数量	1	1	6	3	2
	比率	0.7	0.8	4.1	2.1	1.7
木 材 チップ用	数量	28	20	26	8	5
	比率	18.9	15.4	17.6	5.7	4.3

農林水産省「木材統計」

イ 全 国

単位：千 $\text{m}^3$ ，％

区 分		R2年	R3年	R4年	R5年	R6年
総 数	数量	19,882	21,847	22,082	20,643	20,090
	比率	100.0	100.0	100.0	100.0	100.0
製材用	数量	11,615	12,861	12,937	12,267	11,958
	比率	58.4	58.9	58.6	59.4	59.5
合板用	数量	4,195	4,661	4,912	3,909	4,262
	比率	21.1	21.3	22.2	18.9	21.2
木 材 チップ用	数量	4,072	4,325	4,233	4,467	3,870
	比率	20.5	19.8	19.2	21.6	19.3

農林水産省「木材統計」

(5) 間伐材の利用量（県内）

単位： $\text{m}^3$

区 分	R2年	R3年	R4年	R5年	R6年
製材加工	12,867	14,505	15,346	15,632	15,069
丸太（丸棒加工含む）	4,268	3,397	2,811	1,928	1,141
チップ・オガ粉・堆肥	2,561	1,947	3,271	1,247	886
その他（合板、集成材）	3,354	3,517	2,957	3,016	3,633
計	23,050	23,366	24,386	21,823	20,729

※素材換算材積

県林業課調べ

## (6) 木材・製材業者登録市町別一覧

単位：業者

農 林 事 務 所	区 分	製 材 業 者			木 材 業 者		
	市町名	50%以上国産材	50%以上外材	計	素材生産業	その他木材業	計
佐 賀 中 部	佐 賀 市	12	-	12	10	22	32
	多 久 市	2	-	2	2	2	4
	小 城 市	1	-	1	-	5	6
	小 計	15	-	15	12	29	42
東 部	鳥 栖 市	-	-	-	1	9	10
	神 埼 市	2	-	2	4	6	10
	吉野ヶ里町	1	-	1	1	3	4
	基 山 町	1	-	1	1	1	2
	上 峰 町	-	-	-	-	1	1
	み や き 町	-	-	-	-	1	1
	小 計	4	-	4	7	21	28
唐 津	唐 津 市	5	-	5	9	18	27
	玄 海 町	-	-	-	2	1	3
	小 計	5	-	5	11	19	30
伊 万 里	伊 万 里 市	6	-	6	12	9	21
	有 田 町	5	-	5	1	5	6
	小 計	11	-	11	13	14	27
杵 藤	武 雄 市	10	-	10	6	12	18
	鹿 島 市	5	-	5	2	5	7
	嬉 野 市	1	-	1	2	5	7
	大 町 町	-	-	-	-	-	-
	江 北 町	-	-	-	-	1	1
	白 石 町	1	-	1	-	1	1
	太 良 町	2	-	2	2	-	2
	小 計	19	-	19	12	24	36
合 計		54	-	54	55	107	163

(R7.3.31現在)

※県外事業者かつ県外の工場所在地である登録業者含まず

県林業課調べ

## (7) 特用林産物生産量

ア 佐 賀 県

単位：t, %

			25年	R2年	R3年	R4年	R5年	R6年
乾しいたけ		数量	6.9	7.7	7.7	5.0	5.3	5.8
		対25年比	100.0	111.6	111.6	72.5	76.8	84.1
生しいたけ	原木 栽培	数量	37.5	22.6	24.7	18.2	21.8	16.6
		対25年比	100.0	60.3	65.9	48.5	58.1	44.3
	菌床 栽培	数量	62.8	48.5	47.5	36.1	39.4	31.6
		対25年比	100.0	77.2	75.6	57.5	62.7	50.3
	計	数量	100.3	71.1	72.2	54.3	61.2	48.2
		対25年比	100.0	70.9	72.0	54.1	61.0	48.1
たけのこ		数量	109.8	79.5	64.3	71.4	56.6	83.4
		対25年比	100.0	72.4	58.6	65.0	51.5	76.0
木炭		数量	1.4	-	6.2	6.9	x	7.7
		対25年比	100.0	-	442.9	492.9	-	550.0

林野庁「特用林産基礎資料」

イ 全 国

単位：t, %

			25年	R2年	R3年	R4年	R5年	R6年
乾しいたけ		数量	3,498	2,302	2,216	2,034	1,816	1,570
		対25年比	100.0	65.8	63.4	58.1	51.9	44.9
生しいたけ	原木 栽培	数量	7,671	5,396	4,981	4,342	3,994	3,264
		対25年比	100.0	70.3	64.9	56.6	52.1	42.5
	菌床 栽培	数量	60,089	64,884	66,078	65,278	59,379	58,654
		対25年比	100.0	108.0	110.0	108.6	98.8	97.6
	計	数量	67,760	70,280	71,059	69,620	63,373	61,918
		対25年比	100.0	103.7	104.9	102.7	93.5	91.4
たけのこ		数量	24,168	26,449	19,917	21,798	16,528	20,865
		対25年比	100.0	109.4	82.4	90.2	68.4	86.3
木炭		数量	11,218	13,376	12,265	12,308	14,764	10,849
		対25年比	100.0	119.2	109.3	109.7	131.6	96.7

林野庁「特用林産基礎資料」

## 2 林産物の需給状況

### (1) 素材需給状況

単位：千m³，％

年次 項目		R元 年		R2 年		R3 年		R4 年		R5 年	
		数量	指数	数量	指数	数量	指数	数量	指数	数量	指数
需要量	県内消費量	258	107.5	230	95.8	248	103.3	236	98.3	208	86.7
	県外移出量	83	112.2	78	105.4	95	128.4	103	139.2	91	123.0
	計	341	108.6	308	98.1	343	109.2	339	108.0	299	95.2
供給量	県内生産量	160	108.8	148	100.7	170	115.6	174	118.4	165	112.2
	移 入 量	177	107.9	157	95.7	170	103.7	161	98.2	129	78.7
	輸 入 量	4	133.3	3	100.0	3	100.0	4	133.3	5	166.7
	計	341	108.6	308	98.1	343	109.2	339	108.0	299	95.2
県内材		77	105.5	70	95.9	75	102.7	71	97.3	74	101.4

※ 平成30年の数値を指標100とする。

農林水産省「木材需給報告書」、「木材統計」、県林業課調べ

### (2) 用途別状況

単位：千m³，％

年次 項目			R元 年		R2 年		R3 年		R4 年		R5 年	
			数量	指数	数量	指数	数量	指数	数量	指数	数量	指数
需 要 量	県内消費量	製材用材	227	107.1	200	94.3	220	103.8	208	98.1	174	82.1
		パルプ用	-	-	-	-	-	-	-	-	-	-
		チップ用	31	110.7	30	107.1	28	100.0	28	100.0	34	121.4
		その他用材	-	-	-	-	-	-	-	-	-	-
		小 計	258	107.5	230	95.8	248	103.3	236	98.3	208	86.7
	県外移出量	製材用材	77	114.9	73	109.0	91	135.8	96	143.3	90	134.3
		パルプ用	-	-	-	-	-	-	-	-	-	-
		チップ用	6	85.7	5	71.4	4	57.1	7	100.0	1	14.3
		その他用材	-	-	-	-	-	-	-	-	-	-
		小 計	83	112.2	78	105.4	95	128.4	103	139.2	91	123.0
	計		341	108.6	308	98.1	343	109.2	339	108.0	299	95.2
供 給 量	県内生産量	製材用材	134	113.6	120	101.7	144	122.0	142	120.3	130	110.2
		パルプ用	-	-	-	-	-	-	-	-	-	-
		チップ用	26	89.7	28	96.6	26	89.7	32	110.3	35	120.7
		その他用材	-	-	-	-	-	-	-	-	-	-
		小 計	160	108.8	148	100.7	170	115.6	174	118.4	165	112.2
	移入量	製材用材	166	105.1	150	94.9	164	103.8	158	100.0	129	81.6
		パルプ用	-	-	-	-	-	-	-	-	-	-
		チップ用	11	183.3	7	116.7	6	100.0	3	50.0	-	-
		その他用材	-	-	-	-	-	-	-	-	-	-
		小 計	177	107.9	157	95.7	170	103.7	161	98.2	129	78.7
	輸入量	製材用材	4	133.3	3	100.0	3	100.0	4	133.3	5	166.7
		パルプ用	-	-	-	-	-	-	-	-	-	-
		チップ用	-	-	-	-	-	-	-	-	-	-
		その他用材	-	-	-	-	-	-	-	-	-	-
		小 計	4	133.3	3	100.0	3	100.0	4	133.3	5	166.7
	計		341	108.6	308	98.1	343	109.2	339	108.0	299	95.2

※ 令和元年の数値を指標100とする。

農林水産省「木材需給報告書」、「木材統計」、県林業課調べ

(3) 構造別着工建築物数（むね数・床面積別）

区 分		R2年	R3年	R4年	R5年	R6年
むね数 (戸)	総 数	4,164	4,534	4,336	3,878	3,774
	木 造	3,348	3,545	3,361	3,002	2,915
	鉄骨・鉄筋コンクリート造	3	3	3	5	2
	鉄筋コンクリート造	44	58	48	48	59
	鉄 骨 造	728	878	862	768	767
	コンクリート・ブロック造	1	2	6	2	2
	そ の 他	40	48	56	53	29
構成比 (%)	総 数	100.0	100.0	100.0	100.0	100.0
	木 造	80.4	78.2	77.5	77.4	77.2
	鉄骨・鉄筋コンクリート造	0.1	0.1	0.1	0.1	0.1
	鉄筋コンクリート造	1.1	1.3	1.1	1.2	1.6
	鉄 骨 造	17.5	19.4	19.9	19.8	20.3
	コンクリート・ブロック造	0.0	0.0	0.1	0.1	0.1
	そ の 他	1.0	1.1	1.3	1.4	0.8
床面積 (㎡)	総 数	813,966	805,226	976,108	846,220	779,013
	木 造	424,968	440,395	426,416	391,443	358,985
	鉄骨・鉄筋コンクリート造	283	288	20,876	11,401	2,318
	鉄筋コンクリート造	66,006	78,223	48,053	94,136	93,253
	鉄 骨 造	319,747	284,861	473,254	341,799	316,239
	コンクリート・ブロック造	12	124	246	105	113
	そ の 他	2,950	1,335	7,263	7,336	8,105
構成比 (%)	総 数	100.0	100.0	100.0	100.0	100.0
	木 造	52.2	54.7	43.7	46.3	46.1
	鉄骨・鉄筋コンクリート造	0.0	0.0	2.1	1.3	0.3
	鉄筋コンクリート造	8.1	9.7	4.9	11.1	12.0
	鉄 骨 造	39.3	35.4	48.5	40.4	40.6
	コンクリート・ブロック造	0.0	0.0	0.0	0.0	0.0
	そ の 他	0.4	0.2	0.7	0.9	1.0

※ 四捨五入により、構成比総数は必ずしも一致しない。

国土交通省「建築着工統計調査」



## (4) 新設住宅着工戸数

単位：戸，％

区 分		R2年	R3年	R4年	R5年	R6年
全 国	全 住 宅 着 工 戸 数	815,340	856,484	860,828	800,176	816,388
	木 造 住 宅 戸 数	469,295	502,330	473,067	451,186	467,958
	うち在来工法戸数	365,464	395,803	370,766	349,213	357,660
	比率	77.9	78.8	78.4	77.4	76.4
	うちプレハブ工法戸数	10,822	10,509	10,445	10,326	11,311
	比率	2.3	2.1	2.2	2.3	2.4
	うちツーバイフォー工法戸数	93,009	96,018	91,856	91,647	98,987
	比率	19.8	19.1	19.4	20.3	21.2
	木 造 率	57.6	58.7	55.0	56.4	57.3
	全 着 工 戸 数 対 前 年 比	90.1	105.0	105.6	98.1	95.3
	木造住宅戸数対前年比	89.7	107.0	100.8	96.1	93.2
佐 賀	全 住 宅 着 工 戸 数	4,409	5,112	5,371	5,302	4,588
	木 造 住 宅 戸 数	3,643	4,078	4,084	3,886	3,516
	うち在来工法戸数	2,905	3,310	3,193	3,071	2,743
	比率	79.7	81.2	78.2	79.0	78.0
	うちプレハブ工法戸数	70	63	69	65	77
	比率	1.9	1.5	1.7	1.7	2.2
	うちツーバイフォー工法戸数	668	705	822	750	696
	比率	18.3	17.3	20.1	19.3	19.8
	木 造 率	82.6	79.8	76.0	73.3	76.6
	全 着 工 戸 数 対 前 年 比	77.7	115.9	121.8	120.3	89.7
	木造住宅戸数対前年比	87.3	111.9	112.1	106.7	86.2

国土交通省「住宅着工統計」

## (5) 林産物価格の推移

## ア 山元立木価格

単位：円／m<sup>3</sup>，%

区分 年次	佐 賀			指 数		
	ス ギ	ヒ ノ キ	マ ツ	ス ギ	ヒ ノ キ	マ ツ
R2	2,185	4,869	-	116.8	106.3	-
R3	2,700	6,156	-	144.3	134.4	-
R4	4,300	9,089	-	229.8	198.4	-
R5	3,556	8,131	-	190.1	177.5	-
R6	3,129	8,160	-	167.2	178.2	-

区分 年次	全 国 平 均			指 数		
	ス ギ	ヒ ノ キ	マ ツ	ス ギ	ヒ ノ キ	マ ツ
R2	2,900	6,358	1,814	100.7	102.5	106.4
R3	3,200	7,137	1,989	111.1	115.1	116.7
R4	4,994	10,840	2,729	173.3	174.8	160.1
R5	4,361	8,865	2,672	151.4	143.0	156.7
R6	4,127	8,940	2,570	143.2	144.2	150.7

林野庁「森林・林業統計要覧」

## イ 素材価格

単位：円／m<sup>3</sup>，%

区分 年次	佐 賀		指 数	
	ス ギ 14cm～16(18)cm×4.0m	ヒ ノ キ 12(14)cm～16cm×4.0m	ス ギ	ヒ ノ キ
R2	11,500	14,400	97.5	92.3
R3	15,200	26,800	128.8	171.8
R4	15,100	19,700	128.0	126.3
R5	14,900	20,500	126.3	131.4
R6	14,800	19,400	125.4	124.4

区分 年次	全 国 平 均		指 数	
	ス ギ 14cm～22cm×3.65～4.0m	ヒ ノ キ 14cm～22cm×3.65～4.0m	ス ギ	ヒ ノ キ
R2	12,700	17,200	96.9	95.0
R3	16,100	25,900	122.9	143.1
R4	17,600	25,100	134.4	138.7
R5	15,800	22,000	120.6	121.5
R6	15,900	22,300	121.4	123.2

林野庁「森林・林業統計要覧」、県林業課調べ

## ウ 製品価格

単位：円／m<sup>3</sup>，%

区分 年次	佐 賀			
	スギ正角1等 10.5cm×3m		ヒノキ正角1等 10.5cm×3m	
	単 価	指 数	単 価	指 数
R2	35,300	97.0	55,800	116.7
R3	52,800	145.1	98,800	206.7
R4	58,800	161.5	91,300	191.0
R5	51,500	141.5	61,300	128.2
R6	52,500	144.2	67,300	140.8

区分 年次	全 国			
	スギ正角(2級) 10.5cm×3m		ヒノキ正角(2級) 10.5cm×3m	
	単 価	指 数	単 価	指 数
R2	62,400	108.3	77,600	96.6
R3	66,800	116.0	88,700	110.5
R4	64,600	112.2	90,700	113.0
R5	53,000	92.0	75,800	94.4
R6	51,800	89.9	74,800	93.2

林野庁「森林・林業統計要覧」

## (6) 県産木材使用量の推移

単位：m<sup>3</sup>

区分		R2年度			R3年度			R4年度			R5年度			R6年度		
		木材 使用量	うち県 産木材 使用量	県産 木材率 (%)	木材 使用量	うち県 産木材 使用量	県産 木材率 (%)	木材 使用量	うち県 産木材 使用量	県産 木材率 (%)	木材 使用量	うち県 産木材 使用量	県産 木材率 (%)	木材 使用量	うち県 産木材 使用量	県産 木材率 (%)
公 共 施 設	県営	10.1	8.6	85	262.7	242.6	92	76.5	65.2	85	153.5	113.8	74	110.7	80.4	73
	市町	1,076.1	807.6	75	853.5	422.2	49	420.2	284.7	68	443.9	292.4	66	541.0	205.6	38
	計	1,086.2	816.2	75	1,116.2	664.8	60	496.7	349.9	70	597.4	406.2	68	651.7	286.0	44
公 共 工 事	治山	334.7	334.7	100	172.3	172.3	100	100.8	72.2	72	73.4	73.2	100	13.4	13.4	100
	林道・ みどり推進	43.2	43.2	100	104.4	102.5	98	114.4	109.1	95	72.9	72.5	99	61.1	60.8	100
	農業 土木	5,589.5	5,589.5	100	4,588.9	4,588.9	100	3,754.9	3,754.9	100	2,124.7	2,124.7	100	1,569.0	1,568.9	100
	(うち クリーク 防災応急 緊急分)	5,555.0	5,555.0	100	4,588.9	4,588.9	100	3,754.9	3,754.9	100	2,121.8	2,121.8	100	1,528.5	1,528.5	100
	河川・港湾	103.8	3.1	3	143.1	-	-	46.0	30.4	66	-	-	-	19.7	19.7	-
	道路・ まちづくり	130.8	104.9	80	0.3	0.3	100	20.1	20.1	100	142.5	142.5	100	68.3	63.6	93
	有明海再 生・港湾	3.6	3.5	97	10.5	10.5	100	13.1	13.1	100	1.1	1.1	100	-	-	#DIV/0!
	小計	6,205.6	6,078.9	98	5,019.5	4,874.5	97	4,049.3	3,999.8	99	2,414.7	2,414.1	100	1,731.5	1,726.4	100
	市町	254.7	245.7	96	244.1	238.7	98	167.4	152.9	91	196.1	177.1	90	311.9	302.3	97
	計	6,460.3	6,324.6	98	5,263.6	5,113.2	97	4,216.7	4,152.7	98	2,610.8	2,591.2	99	2,043.4	2,028.7	99
合計		7,546.5	7,140.8	95	6,379.8	5,778.0	91	4,713.5	4,502.6	96	3,208.2	2,997.4	93	2,695.1	2,314.7	86

県林業課調べ

## (7) 市町発注の公共施設 (A) ・公共工事 (B) における木材利用実績

単位：m<sup>3</sup>

農 林 事 務 所	市町名	区分	R2年度			R3年度			R4年度			R5年度			R6年度		
			木材 使用量	うち 県産 木材 使用量	県産 木材率 (%)	木材 使用量	うち 県産 木材 使用量	県産 木材率 (%)	木材 使用量	うち 県産 木材 使用量	県産 木材率 (%)	木材 使用量	うち 県産 木材 使用量	県産 木材率 (%)	木材 使用量	うち 県産 木材 使用量	県産 木材率 (%)
佐 賀 中 部	佐賀市	A	771.7	651.0	84	328.5	274.8	84	338.7	227.7	67	365.6	268.4	73	353.4	171.9	49
		B	174.0	174.0	100	55.4	55.4	100	58.7	58.7	100	139.2	139.2	100	261.2	261.2	100
	多久市	A	-	-	-	64.6	16.9	26	-	-	-	4.8	4.8	100	-	-	-
		B	-	-	-	-	-	-	-	-	-	-	-	-	-	-	-
	小城市	A	-	-	-	1.3	-	-	-	-	-	-	-	-	1.0	1.0	100
		B	23.3	14.3	61	5.3	-	-	11.1	-	-	18.8	2.8	15	12.6	2.9	23
東 部	鳥栖市	A	-	-	-	-	-	-	8.1	-	-	-	-	-	-	-	-
		B	-	-	-	-	-	-	-	-	-	-	-	-	-	-	-
	基山町	A	-	-	-	-	-	-	-	-	-	0.2	-	-	-	-	-
		B	-	-	-	-	-	-	4.0	1.4	35	-	-	-	-	-	-
	上峰町	A	-	-	-	-	-	-	-	-	-	-	-	-	-	-	-
		B	-	-	-	-	-	-	-	-	-	-	-	-	-	-	-
	みやき町	A	-	-	-	-	-	-	-	-	-	-	-	-	-	-	-
		B	-	-	-	-	-	-	14.0	14.0	100	3.1	0.1	3	-	-	-
	神埼市	A	-	-	-	-	-	-	-	-	-	11.7	-	-	-	-	-
		B	16.5	16.5	100	118.3	118.3	100	26.7	26.7	100	2.9	2.9	100	12.7	12.7	100
唐 津	唐津市	A	25.6	-	-	222.9	74.9	34	38.5	37.1	96	28.4	1.9	7	84.7	30.1	36
		B	-	-	-	-	-	-	-	-	-	-	-	-	-	-	-
	玄海町	A	-	-	-	-	-	-	-	-	-	-	-	-	-	-	-
		B	-	-	-	-	-	-	-	-	-	-	-	-	-	-	-
伊 万 里	伊万里市	A	14.0	-	-	18.5	-	-	-	-	-	7.2	-	-	97.6	-	-
		B	-	-	-	-	-	-	4.8	4.0	83	-	-	-	1.3	1.3	100
	有田町	A	-	-	-	-	-	-	-	-	-	-	-	-	-	-	-
		B	-	-	-	-	-	-	-	-	-	-	-	-	-	-	-
杵 藤	武雄市	A	-	-	-	206.1	55.6	27	28.0	13.0	46	16.2	11.6	72	4.3	3.6	84
		B	-	-	-	-	-	-	-	-	-	-	-	-	2.3	2.3	100
	鹿島市	A	-	-	-	-	-	-	-	-	-	-	-	-	-	-	-
		B	-	-	-	-	-	-	-	-	-	-	-	-	-	-	-
	嬉野市	A	-	-	-	11.5	-	-	-	-	-	-	-	-	-	-	-
		B	-	-	-	-	-	-	4.9	4.9	100	-	-	-	-	-	-
	大町町	A	-	-	-	-	-	-	-	-	-	-	-	-	-	-	-
		B	-	-	-	-	-	-	-	-	-	-	-	-	-	-	-
	江北町	A	-	-	-	-	-	-	-	-	-	-	-	-	-	-	-
		B	-	-	-	-	-	-	-	-	-	-	-	-	-	-	-
	白石町	A	-	-	-	-	-	-	6.9	6.9	100	9.8	5.7	58	-	-	-
		B	40.9	40.9	100	65.1	65.1	100	43.2	43.2	100	32.1	32.1	100	21.8	21.8	100
	太良町	A	154.2	154.2	100	-	-	-	-	-	-	-	-	-	-	-	-
		B	-	-	-	-	-	-	-	-	-	-	-	-	-	-	-
計		A	1,076.1	807.6	75	853.4	422.2	49	420.2	284.7	68	443.9	292.4	66	541.0	206.6	38
		B	254.7	245.7	96	244.1	238.8	98	167.4	152.9	91	196.1	177.1	90	311.9	302.2	97
		計	1,330.8	1,053.3	79	1,097.5	661.0	60	587.6	437.6	74	640.0	469.5	73	852.9	508.8	60

県林業課調べ

### 3 木材工業

#### (1) 製材業（規模別工場数）

単位：（上段）工場数，（下段）％

年次		R2年	R3年	R4年	R5年	R6年
佐賀	計	45 100.0	45 100.0	44 100.0	45 100.0	43 100.0
	7.5kW以上	34	31	33	34	32
	75.0kW未満	75.6	68.9	75.0	75.6	74.4
	75.0kW以上	8	12	8	8	8
	300.0kW未満	17.8	26.7	18.2	17.8	18.6
	300.0kW以上	3	2	3	3	3
	1000.0kW以上	6.7	4.4	6.8	6.7	7.0
		1 2.2	1 2.2	1 2.3	1 2.2	1 2.3
全国	計	4,115 100.0	3,948 100	3,804 100	3,749 100	3,547 100
	7.5kW以上	2,414	2,100	2,183	2,131	1,989
	75.0kW未満	58.7	53.2	57.4	56.8	56.1
	75.0kW以上	1,261	1,322	1,180	1,180	1,136
	300.0kW未満	30.6	33.5	31.0	31.5	32.0
	300.0kW以上	440	526	441	438	422
	1000.0kW以上	10.7	13.3	11.6	11.7	11.9
		72 1.7	93 2.4	80 2.1	85 2.3	86 2.4

農林水産省「木材統計」

#### (2) 製材業（規模別出力数）上段）kW，（下段）％

年次		R2年	R3年	R4年	R5年
佐賀	計	5,646 100.0	4,436 100.0	5,113 100.0	5,124 100.0
	7.5kW以上	1,355	X	1,199	1,210
	75.0kW未満	24.0	-	23.5	23.6
	75.0kW以上	1,248	1,391	1,139	1,139
	300.0kW未満	22.1	-	22.3	22.2
	300.0kW以上	3,043	X	2,775	2,775
	1000.0kW以上	53.9	-	54.3	54.2
		X -	X -	X -	X -
全国	計	600,244 100.0	737,632 100.0	634,743 100.0	627,091 100.0
	7.5kW以上	87,068	69,724	81,227	79,251
	75.0kW未満	14.5	9.5	12.8	12.6
	75.0kW以上	175,144	178,083	170,913	170,645
	300.0kW未満	29.2	24.1	26.9	27.2
	300.0kW以上	338,032	489,825	382,603	377,195
	1000.0kW以上	56.3	66.4	60.3	60.1
		162,413 27.1	275,895 37.4	198,093 31.2	195,612 31.2

農林水産省「木材需給報告書」

## (3) 製材業の動向

単位：（工場数）工場，（出力数）kW，（量）千m<sup>3</sup>

	R2年	R3年	R4年	R5年	R6年
製材工場数					
佐 賀	45	45	44	45	43
全 国	4,115	3,948	3,804	3,749	3,547
製材用動力の出力数					
佐 賀	5,645	4,436	5,113	5,124	5,107
全 国	600,244	737,633	634,743	627,088	607,370
製材用素材入荷量					
佐 賀	170	X	185	175	191
全 国	14,851	16,650	16,363	15,058	14,435
製材用素材消費量					
佐 賀	174	183	187	172	193
全 国	14,979	16,535	16,012	15,135	14,715
製材品生産量					
佐 賀	X	X	X	X	X
全 国	8,135	9,035	8,738	8,184	7,406
製材品出荷量					
佐 賀	101	111	114	106	115
全 国	8,167	9,091	8,600	7,962	7,607

農林水産省「木材統計」、「木材需給報告書」

## (4) チップ工場の動向

単位：工場

	R2年	R3年	R4年	R5年	R6年
佐 賀	6	6	6	7	7
全 国	1,196	1,082	1,110	1,119	1,073

農林水産省「木材統計」

## (5) 木材チップ生産量

単位：千m<sup>3</sup>

	R2年	R3年	R4年	R5年	R6年
佐 賀	X	72	60	54	62
全 国	9,498	12,140	10,556	10,526	8,976

農林水産省「木材統計」

※統計数字はt（ト）表示となったため、「指標：0.5」で割り戻している。

（指標0.5の根拠）

気乾比重：針葉樹0.38、広葉樹0.61

比 率：針葉樹1：広葉樹1

#### 4 県森連木材共販所出来値

スギ

長さ(m)		6.0			4.0						
径級(cm)		16～18	20 上	7 下	8～9	10～11	12～13	14	16～18	20～22	24～28
R元	高	-	-	-	-	-	-	-	13,200	-	12,600
年	中	-	15,000	-	10,600	10,600	13,700	11,500	12,200	12,200	12,200
度	安	-	-	-	-	-	-	-	11,900	11,900	11,600
R2	高	-	-	-	-	-	-	-	13,000	-	12,800
年	中	-	-	-	10,000	10,100	13,900	12,100	11,100	11,300	12,300
度	安	-	-	-	-	-	-	-	10,600	11,900	-
R3	高	-	-	-	-	-	-	-	-	-	-
年	中	18,000	19,000	-	10,300	11,300	14,600	16,100	15,900	15,500	16,100
度	安	-	-	-	9,300	9,800	-	-	13,000	13,300	14,300
R4	高	-	-	-	-	-	17,200	-	15,500	16,500	16,600
年	中	-	-	-	11,400	11,600	16,600	15,500	14,600	14,600	15,200
度	安	-	-	-	-	-	-	13,000	13,300	13,300	13,100
R5	高	-	-	-	-	-	17,200	-	-	14,000	14,900
年	中	-	-	-	12,600	12,600	15,800	15,900	13,500	13,100	14,100
度	安	-	-	-	-	-	-	-	-	12,000	-
R6	高	-	-	-	-	-	17,200	-	-	-	15,000
年	中	-	-	-	11,900	12,400	14,700	14,300	12,700	12,800	13,100
度	安	-	-	-	-	-	-	-	-	13,600	13,100

ヒノキ

長さ(m)		6.0			4.0					
径級(cm)		16～18	20 上	8～11	12～13	14～16	18～22	24～28	30上	
R元	高	-	-	-	-	-	-	-	-	
年	中	-	18,000	10,900	13,700	16,100	16,800	16,900	16,900	
度	安	-	-	-	-	-	-	-	-	
R2	高	-	-	-	-	19,000	19,000	17,500	-	
年	中	-	-	10,300	13,800	16,100	15,200	14,300	14,300	
度	安	-	-	-	-	-	-	-	-	

長さ(m)		6.0			4.0					
径級(cm)		16～18	20 上	8～11	12～13	14	16～18	20～22	24～28	30上
R3	高	-	-	-	-	-	-	-	-	23,500
年	中	-	-	11,600	14,600	22,400	29,300	23,400	22,100	21,900
度	安	-	-	-	-	28,800	-	-	21,000	21,000
R4	高	-	-	-	-	-	-	-	-	26,000
年	中	-	-	12,200	16,500	18,200	20,400	20,000	20,700	21,500
度	安	-	-	-	-	-	18,900	18,500	-	-
R5	高	-	-	-	17,200	-	-	-	-	-
年	中	-	-	12,500	15,900	20,000	21,800	20,200	19,900	19,700
度	安	-	-	-	-	-	-	-	-	20,500
R6	高	-	-	-	17,240	-	-	-	-	22,500
年	中	-	-	11,400	15,500	20,800	21,300	20,900	20,900	19,600
度	安	-	-	-	-	-	21,500	21,800	22,200	19,000

単位：円／m<sup>3</sup>（ただし、7cm下、8cm下は円／本）

	3.0							2.0	
30上	8 下	9～10	11～13	14	16～18	20～22	24上	14～22	24 上
12,300	-	-	-	-	-	-	-	-	-
12,000	-	10,100	10,500	11,700	11,900	11,800	10,700	6,400	7,100
10,800	-	7,800	-	-	-	-	-	-	-
13,400	-	-	-	-	-	-	-	-	-
12,300	-	8,500	9,600	11,000	11,200	11,000	9,500	-	6,800
11,500	-	-	-	-	-	-	10,300	-	-
17,500	-	-	-	-	-	-	14,600	-	-
15,700	-	10,800	12,200	15,100	16,100	15,600	12,700	7,500	7,600
12,500	-	-	-	-	15,200	15,000	12,400	-	-
14,700	-	-	-	-	15,800	-	15,000	-	-
14,200	-	10,300	12,600	14,200	15,400	15,500	13,500	8,000	9,600
12,200	-	-	-	-	15,200	-	13,500	-	8,000
13,100	-	-	-	-	-	-	-	-	-
13,200	-	9,300	12,100	12,600	12,800	12,300	12,500	-	-
11,800	-	-	-	-	-	-	-	-	-
14,400	-	-	-	-	-	-	-	-	-
11,900	-	11,200	12,000	12,100	12,800	12,700	11,800	-	-
12,600	-	-	-	-	-	-	-	-	-

佐賀県森連木材共販所出来値表

単位：円／m<sup>3</sup>（ただし、8cm下は円／本）

3.0							2.0	
9～10	11～13	14～16	18～22	24上			14～22	24 上
-	-	-	-	-	-	-	-	-
9,800	10,300	12,100	12,000	10,600	-	-	5,700	7,200
-	-	-	-	-	-	-	-	-
-	-	-	-	-	-	-	-	-
8,600	9,500	11,300	11,900	11,400	-	-	-	-
-	-	-	-	-	-	-	-	-

3.0							2.0	
9～10	11～13	14～16	18～22	24上			14～22	24 上
-	-	-	-	-	-	-	-	14,000
9,000	11,500	14,300	15,300	14,000	-	-	7,800	10,200
-	-	-	-	10,000	-	-	-	11,500
-	-	-	-	-	-	-	-	-
9,700	12,000	14,700	15,800	13,300	-	-	-	10,500
-	-	-	-	-	-	-	-	-
-	-	-	-	-	-	-	-	-
9,500	12,900	14,500	14,900	13,300	-	-	8,500	15,000
-	-	-	-	-	-	-	-	-
-	-	-	-	-	-	-	-	-
8,800	11,400	13,200	14,900	13,600	-	-	-	-
-	-	-	-	-	-	-	-	-

佐賀県森連木材共販所出来値表



## VII 林 業 技 術



# 1 林業試験場の取組

## (1) 試験研究

課 題 名		新継 区分	予算 区分	期間	内 容
1	サガンスギ苗木の効率的な育苗技術の開発	継	県単	R5～7年	サガンスギの苗木生産量が少ない現状のなか、今後のサガンスギ需要拡大に伴う、山行き苗の生産拡大と安定供給に資するため、効率的な育苗技術の確立を図る。
2	新たな樹高成長評価モデルを活用した地位推定技術の開発	継	委託	R5～9年	航空レーザー測量、森林簿情報等による樹高成長推定モデルを構築し、林業採算性の高い場所を明らかにする。
3	ゲノム予測技術を用いたサガンスギの無花粉化に関する研究 (将来を見据えた新たな試験研究推進事業)	継	県単	R5～7年	無花粉遺伝子が次世代に受け継がれた個体を選抜し、その個体にGS（ゲノム予測選抜）を適用することで、無花粉遺伝子をヘテロで有し成長や材質に優れた個体を実生段階で選抜する。
4	無花粉スギの生産・増殖効率の改善（育種場委託）	継	委託	R4～7年	無花粉遺伝子を有するスギ精英樹等の着花状況や種子生産状況等の特性調査を行うとともに、無花粉遺伝子を有するスギ精英樹と次世代スギ精英樹等を用いた人工交配を行う。
5	クリーク杭木の耐久性向上に関する研究	継	県単	R元～10年	クリーク木柵工に使用するスギ間伐材に対し、各種の耐久性向上処理を施すことにより、木柵工の耐用年数の向上を図る。
6	原木しいたけ栽培の省力化に関する研究	継	県単	R2～9年	原木しいたけ栽培において、加工した大径原木を用いた省力化の検討、春切り等による秋期の作業分散の有効性の検証、古ホダ木への発生操作の費用対効果の調査等を行う。

(R6.4.1現在)

## (2) 優良種苗関係事業（種子・穂木採取）

区 分		内 容（令和4年度実績）
1	種子採種事業	スギ・ヒノキ・抵抗性マツの実生苗生産用の種子採取（売却量） スギ〔-〕、ヒノキ〔2.0kg〕、抵抗性アカマツ〔-〕、 抵抗性クロマツ〔-〕
2	穂木採取事業	スギ・抵抗性クロマツの挿し木苗生産用の穂木採取 スギ〔146,900本〕、ヒノキ〔-〕、抵抗性クロマツ（虹青）〔-〕

## (3) 森林環境教育（体験学習）

年度	場内指導	
	対象者数（人）	実施回数（回）
R元	592	16
R2	337	11
R3	369	7
R4	271	6
R5	231	4
R6	249	5

## 2 普及指導

### (1) 林業改良指導職員配置状況

農林事務所名	勤務場所	電話番号	職員数
佐賀中部	佐賀市八丁畷町8-1	0952-31-3284	3 名
東部	神崎市神崎町鶴3542	0952-55-9762	2 名
唐津	唐津市二夕子3-1-5	0955-73-1661	3 名
伊万里	伊万里市新天町坂口122-4	0955-23-5171	2 名
杵藤	鹿島市大字納富分2643-1	0954-63-5116	3 名
林業試験場	佐賀市大和町大字池上3408	0952-62-0054	4 名
計			17名

(R7.3.31現在)

※ 林業試験場には林業専門技術員 3 名を含む。

## VIII 林 野 の 保 全



# 1 治 山

## (1) 治山事業年度別・事業別実績 (R2～R6)

単位：千円

年度	R2		R3		R4		R5		R6	
事業名	箇所数	事業費	箇所数	事業費	箇所数	事業費	箇所数	事業費	箇所数	事業費
復旧治山	12	224,410	19	459,024	19	492,445	17	489,836	11	301,020
緊急総合治山	6	275,824	12	315,904	4	124,508	7	120,247	5	169,314
緊急予防治山	3	115,096	3	79,995	3	68,757	7	142,603	12	160,598
緊急機能強化・老朽化対策	-	-	-	-	-	-	-	-	1	13,909
保安林総合改良 <sup>*1</sup>	4	34,288	2	8,278	2	4,080	1	0	2	2,145
保育	2	3,741	2	7,572	1	2,945	1	1,528	-	-
保安林管理道整備	-	-	-	-	-	-	-	0	-	-
山地災害総合減災対策治山	-	-	-	-	-	-	-	0	-	-
林地荒廃防止	-	-	-	-	-	-	-	0	-	-
水源流域広域保全 <sup>*2</sup>	-	-	-	-	-	-	-	0	-	-
水源森林再生対策 <sup>*2</sup>	-	-	-	-	-	-	-	0	-	-
水源の里保全緊急整備	1	26,422	6	80,127	2	83,109	-	0	-	-
生活環境保全林整備	-	-	-	-	-	-	-	0	-	-
自然環境保全林整備	-	-	-	-	-	-	-	0	-	-
環境防災林整備	-	-	-	-	-	-	-	0	-	-
海岸防災林造成	-	-	-	-	-	-	-	0	-	-
防風林造成	-	-	-	-	-	-	-	0	-	-
奥地保安林保全緊急対策	1	13,887	-	-	-	-	-	0	-	-
地すべり防止	2	220,354	5	170,904	3	92,355	3	74,238	2	79,881
森林水環境整備	-	-	-	-	-	-	-	0	-	-
土砂流出防止林造成	-	-	-	-	-	-	-	0	-	-
国有林野内補助治山	-	-	-	-	-	-	-	0	-	-
災害関連緊急治山事業	10	529,053	3	268,666	7	299,465	13	409,108	8	355,477
公共事業（補助）計	41	1,443,075	52	1,390,470	41	1,167,664	49	1,237,560	41	1,082,344
森林保全整備交付金(農山漁村)	11	182,617	20	345,619	16	226,985	17	273,078	17	349,493
森林保全整備交付金(地域自主)	-	-	-	-	-	-	-	0	-	-
公共事業（交付金）計	11	182,617	20	345,619	16	226,985	17	273,078	17	349,493
公共事業 合計	52	1,625,692	72	1,736,089	57	1,394,649	66	1,510,638	58	1,431,837
林地荒廃防止施設災害復旧	1	61,014	1	0	-	-	1	0	1	5,228
溪流等県土保全緊急対策	10	433,520	28	460,914	20	381,023	28	714,225	16	421,227
県営治山(県営治山)	45	177,167	48	212,160	42	191,752	45	169,642	26	132,487
県営治山（災害復旧）	5	23,154	-	-	-	-	4	1,386	16	65,522
地すべり調査費	-	-	-	-	-	-	-	0	-	-
県単独事業計	61	694,855	77	673,074	62	572,775	78	885,253	59	624,464
林地崩壊防止	-	-	1	0	1	1,151	-	0	-	-
農林地崩壊防止	58	223,180	47	15,597	33	81,148	12	45,197	12	61,330
団体営事業計	58	223,180	48	15,597	34	82,299	12	45,197	12	61,330
合 計	171	2,543,727	197	2,424,760	153	2,049,723	156	2,441,088	129	2,117,631

※1 保安林総合改良は旧保安林改良である。

※2 水源流域広域保全は旧水源森林総合整備、水源森林再生対策は旧水源流域地域保全である。

## (2) 地すべり指定区域一覧表

番号	区域名	所在地			面積 (ha)	官報告示		備考
		市郡	町村	大字		年月日	番号	
1	瀬戸木場	唐津市*	厳木町*	瀬戸木場	101.00	S33.10.28	805	
2	山の神	嬉野市*	塩田町*	久間	20.60	S33.9.3	603	
3	西高木川	多久市	北多久町	小侍	21.76	S33.9.3	603	
4	東高木川	多久市	北多久町	小侍	73.80	S37.11.19	1,446	
5	上熊川	佐賀市*	富士町*	上熊川	8.78	S33.9.3	603	
6	萱村	伊万里市	立花町	町裏	17.16	S33.9.3	603	
7	峰	〃	山代町	峰	(8.60)	S33.9.3	603	①
	〃	〃	〃	〃	(9.99)	H12.3.24	2,835	② (追加)
	〃	〃	〃	〃	18.59	—	—	計 (①+②)
8	亀の浦	藤津郡	太良町	大浦	5.40	S33.9.3	603	
9	御岳山	杵島郡	江北町	山口	71.30	S33.9.3	603	
10	片桐	多久市	南多久町	花祭	20.60	S37.8.27	1,008	
11	大黒川	伊万里市	黒川町	大黒川	(21.10)	S37.8.27	1,008	③
	〃	〃	〃	〃	(8.28)	S52.6.9	592	④ (追加)
	〃	〃	〃	〃	(1.69)	S60.4.25	602	⑤ (追加)
	〃	〃	〃	〃	31.07	—	—	計 (③+④+⑤)
12	椿原	伊万里市	黒川町	椿原	8.99	S37.11.19	1,446	
13	北野	伊万里市	松浦町	北野	10.89	S37.11.19	1,446	
14	佐里	唐津市*	相知町*	佐里	130.00	S37.11.19	1,446	
15	鬼ヶ鼻	多久市	多久町		42.60	S37.11.19	1,446	⑥
	〃	〃	〃		8.13	H28.2.18	453	⑦ (追加)
	〃	〃	〃		50.73			計 (⑥+⑦)
16	山彦	唐津市*	北波多*	山彦	7.20	S38.5.22	686	
17	宝満	杵島郡	江北町	山口	6.12	S38.5.22	687	
18	西大久保	伊万里市	山代町	西大久保	39.87	S36.3.4	239	
19	平古場	伊万里市	山代町	立岩	23.31	S37.11.19	1,446	
20	乙女	伊万里市	山代町	西分	50.14	S39.8.7	881	
21	谷	小城市*	牛津町*	上砥	12.84	S40.9.7	1,024	
22	岡方	武雄市*	山内町*	犬走	11.54	S42.10.3	1,403	
23	横野	伊万里市	黒川町	横野	7.26	S42.10.3	1,403	
24	石垣	嬉野市*	塩田町*	谷所	11.34	S42.10.3	1,403	
25	牛の岳	嬉野市*	嬉野町*	不動山	6.00	S42.10.3	1,403	
26	加倉	伊万里市	波多津町	木場	8.92	S42.10.3	1,403	
27	西の辻	西松浦郡	有田町*	上山谷	9.67	S42.10.3	1,403	
28	上内野	西松浦郡	有田町*	上内野	11.76	S42.10.3	1,403	
29	大久保	伊万里市	東山代町	大久保	29.97	S45.9.7	1,346	
30	古田	伊万里市	東山代町	滝川内	18.24	S45.9.7	1,346	
31	国見	西松浦郡	有田町*	岳・山谷切口	(20.19)	S45.9.7	1,346	⑧
	〃	伊万里市・	二里町・有田町*	中里・岳	(38.15)	S49.5.10	389	⑦ (追加)
	〃	〃	〃	〃	58.34	—	—	計 (⑥+⑦)
32	城山	伊万里市	山代町	久原	46.30	S46.11.8	1,851	
33	川向	伊万里市	二里町	中里	(54.00)	S46.11.8	1,851	⑧
	〃	〃	〃	〃	(18.23)	H14.8.22	3,431	⑨ (追加)
	〃	〃	〃	〃	72.23	—	—	計 (⑧+⑨)
34	番所	武雄市	西川登町	神六	9.55	S46.11.8	1,851	
35	石倉山	伊万里市	山代町	立岩	61.70	S49.5.19	388	
36	立川	伊万里市	大川町	立川	59.46	S49.5.10	388	
37	屋敷野	伊万里市	大坪町	今岳	74.92	S49.5.10	388	
38	管牟田	武雄市	若木町	本郷	40.91	S49.5.10	388	
39	横竹	唐津市*	鎮西町*	横竹	14.85	S52.6.9	590	
40	横柴折	多久市	北多久町	小侍	23.59	S56.5.12	580	
41	下野	嬉野市*	嬉野町*	下野	8.27	S60.4.25	590	
42	茶園	多久市	多久町	下鶴	9.28	S61.3.17	407	
43	大平	伊万里市	木須町		12.80	S61.3.17	407	
44	竹ノ上	西松浦郡	有田町*	下山谷ほか	15.46	H19.5.8	597	
合計					1,344.38			

※\*: 16年度・17年度に市町村合併した市町村

県森林整備課調べ



## (3) 山地災害危険地区の現況

単位：ha, %

農 林 事 務 所	区 分  市町名	山 地 災 害 危 険 地 区															
		山腹崩壊危険地区				崩壊土砂流出危険地区				地すべり危険地区				計			
		箇所	面 積	着手数	着手率	箇所	面 積	着手数	着手率	箇所	面 積	着手数	着手率	箇所	面 積	着手数	着手率
佐 賀 中 部	佐 賀 市	119	334.00	45	37.8	123	123.56	47	38.2	1	9.00	1	100.0	243	466.56	93	38.3
	多 久 市	34	94.61	4	11.8	52	44.54	24	46.2	11	330.00	8	72.7	97	469.15	36	37.1
	小 城 市	11	30.00	8	72.7	42	39.17	21	50.0	4	123.00	1	25.0	57	192.17	30	52.6
	小 計	164	458.61	57	35	217	207.27	92	42.4	16	462.00	10	62.5	397	1127.88	159	40.1
東 部	鳥 栖 市	9	14.00	3	33.3	26	22.42	14	53.8	-	-	-	-	35	36.42	17	48.6
	神 埼 市	29	56.00	7	24.1	58	41.40	21	36.2	-	-	-	-	87	97.40	28	32.2
	吉野ヶ里町	5	13.00	2	40.0	29	20.34	12	41.4	2	94.00	1	50.0	36	127.34	15	41.7
	基 山 町	6	7.00	2	33.3	22	16.86	13	59.1	-	-	-	-	28	23.86	15	53.6
	上 峰 町	2	2.00	1	50.0	1	0.23	1	100.0	-	-	-	-	3	2.23	2	66.7
	みやき町	5	9.00	4	80.0	6	6.12	6	100.0	-	-	-	-	11	15.12	10	90.9
	小 計	56	101.00	19	34	142	107.37	67	47.2	2	94.00	1	50.0	200	302.37	87	43.5
唐 津	唐 津 市	297	602.00	86	29.0	270	202.32	143	53.0	8	377.00	8	100.0	575	1181.32	237	41.2
	玄 海 町	52	114.00	38	73.1	3	1.29	-	-	-	-	-	-	55	115.29	38	69.1
	小 計	349	716.00	124	36	273	203.61	143	52.4	8	377.00	8	100.0	630	1296.61	275	43.7
伊 万 里	伊万里市	128	417.00	54	42.2	113	67.82	74	65.5	46	1049.00	30	65.2	287	1533.82	158	55.1
	有 田 町	82	196.00	41	50.0	77	47.68	41	53.2	7	555.00	7	100.0	166	798.68	89	53.6
	小 計	210	613.00	95	45	190	115.50	115	60.5	53	1604.00	37	69.8	453	2332.50	247	54.5
杵 藤	武 雄 市	92	215.00	24	26.1	134	101.17	54	40.3	22	426.00	7	31.8	248	742.17	85	34.3
	鹿 島 市	44	151.00	7	15.9	79	76.30	33	41.8	1	32.00	-	-	124	259.30	40	32.3
	嬉 野 市	53	186.00	7	13.2	126	150.84	41	32.5	6	110.00	5	83.3	185	446.84	53	28.6
	大 町 町	12	54.00	2	16.7	6	4.40	2	33.3	-	-	-	-	18	58.40	4	22.2
	江 北 町	9	12.00	4	44.4	4	2.22	3	75.0	3	85.00	2	66.7	16	99.22	9	56.3
	白 石 町	33	96.00	11	33.3	22	11.02	8	36.4	1	28.00	-	-	56	135.02	19	33.9
	太 良 町	9	35.00	3	33.3	23	52.88	11	47.8	1	5.00	1	100.0	33	92.88	15	45.5
	小 計	252	749.00	58	23.0	394	398.83	152	38.6	34	686.00	15	44.1	680	1833.83	225	33.1
合 計		1,031	2,637.61	353	34.2	1,216	1,032.58	569	46.8	113	3,223.00	71	62.8	2,360	6,893.19	993	42.1

(R7.3.31現在)

県森林整備課調べ

※ 着手数：治山事業実施箇所数

## 2 保安林

(1) 民有保安林現況表

単位：ha

農 林 事 務 所	市町名	水源 かん 養	土砂 流出 防備	土砂 崩壊 防備	防 風	水 害 防 備	潮害 防備	干害 防備	落 石 防 止	魚 つ き	航行 目標	保健	風致	計
佐 賀 中 部	佐 賀 市	4,519	(290) 1,205			2						(169) 5		(459) 5,731
	多 久 市	2,007	(463) 221									(205)		(668) 2,228
	小 城 市	876	(355) 196					47				(197)		(552) 1,119
	小 計	7,402	(1,108) 1,622	- -	-	2	- -	- 47	- -	- -	- -	(571) 5	- -	(1,679) 9,078
東 部	鳥 栖 市	380	96					20				(24) 31		(24) 527
	神 埼 市	896	(171) 202					28				(30)		(201) 1,126
	吉野ヶ里町	409	26									(113)		(113) 435
	基 山 町	128	102									(66)		(66) 230
	上 峰 町	55	-									(54)		(54) 55
	みやき町	54	31									(57)		(57) 85
	小 計	1,922	(171) 457	- -	-	-	- -	- 48	- -	- -	- -	(344) 31	- -	(515) 2,458
唐 津	唐 津 市	5,224	(321) 558		243		(28)		5	13	2	(75) 16	6	(424) 6,067
	玄 海 町		44		21					1				- 66
	小 計	5,224	(321) 602	- -	264	-	(28) -	- -	5 -	14 -	- 2	(75) 16	- 6	(424) 6,133
伊 万 里	伊万里市	1,413	460					13		1		(89)		(89) 1,887
	有 田 町	766	(20) 132					5				(159)		(179) 903
	小 計	2,179	(20) 592	- -	-	-	- -	- 18	- -	1 -	- -	(248) -	- -	(268) 2,790
杵 藤	武 雄 市	1,720	(345) 466						1			(148)	(22)	(515) 2,187
	鹿 島 市	1,232	49					1					3	- 1,285
	嬉 野 市	1,255	247					20	1			(331)		(331) 1,523
	大 町 町	109	(54) 24									(46)		(100) 133
	江 北 町	11	38											- 49
	白 石 町	111	61									(102)	5	(102) 177
	太 良 町	2,458	(1,016) 59	1						1	2	(755) 18		(1,771) 2,539
	小 計	6,896	(1,415) 944	- 1	-	-	- -	- 21	2 -	1 -	- 2	(1,382) 18	(22) 8	(2,819) 7,893
合 計		23,623	(3,035) 4,217	- 1	264	2	(28) -	- 134	7 -	16 -	- 4	(2,620) 70	(22) 14	(5,705) 28,352

(R7.3.31現在)

県森林整備課調べ

※ ( ) は兼種を外書

(2)－1 国有保安林現況表（総数）

単位：ha

農 林 事 務 所	市町名	水源 かん養	土砂 流出 防備	土砂 崩壊 防備	防 風	水 害 防 備	潮害 防備	干害 防備	落 石 防 止	魚 つ き	航行 目標	保健	風致	計
佐 賀 中 部	佐 賀 市	2,301	(213) 161	6										(213) 2,468
	多 久 市	25	(12)											(12) 25
	小 城 市	524												- 524
	小 計	2,850	(225) 161	- 6	-	-	- -	- -	-	- -	- -	- -	- -	(225) 3,017
東 部	鳥 栖 市	884										(54)		(54) 884
	神 埼 市	941	(38) 24									(40)		(78) 965
	吉野ヶ里町	1,199	(1)											(1) 1,199
	基 山 町	41												- 41
	上 峰 町	96												- 96
	みやき町	455												- 455
	小 計	3,616	(39) 24	- -	-	-	- -	- -	-	- -	- -	(94) -	- -	(133) 3,640
唐 津	唐 津 市	1,726	1		203		(203)			(2) -	(25) -	(275) -		(505) 1,930
	玄 海 町													- -
	小 計	1,726	- 1	- -	203	-	(203) -	- -	-	(2) -	(25) -	(275) -	- -	(505) 1,930
伊 万 里	伊万里市	1,354	(5) 2	20				(18)				(9) 88		(32) 1,464
	有 田 町	1,166		(31)				(92)				(491)		(614) 1,166
	小 計	2,520	(5) 2	(31) 20	-	-	- -	(110) -	-	- -	- -	(500) 88	- -	(646) 2,630
杵 藤	武 雄 市	100												- 100
	鹿 島 市	1,272		(16)				(555)				(83) 8		(654) 1,280
	嬉 野 市	456	10					(12) 29				(9)		(21) 495
	大 町 町													- -
	江 北 町													- -
	白 石 町	174												- 174
	太 良 町	367												- 367
	小 計	2,369	- 10	(16) -	-	-	- -	(567) 29	-	- -	- -	(92) 8	- -	(675) 2,416
合 計		13,081	(269) 198	(47) 26	203	-	(203) -	(677) 29	-	(2) -	(25) -	(961) 96	- -	(2,184) 13,633

(R7.3.31現在)

県森林整備課調べ

※（ ）は兼種を外書

## (2)-2 国有保安林現況表（林野庁所管）

単位：ha

農 林 事 務 所	市町名	水源 かん 養	土砂 流出 防備	土砂 崩壊 防備	防 風	水 害 防 備	潮害 防備	干害 防備	落 石 防 止	魚 つ き	航行 目標	保健	風致	計
佐 賀 中 部	佐 賀 市	2,206	(174) 161	6										(174) 2,373
	多 久 市													- -
	小 城 市	482												- 482
	小 計	2,688	(174) 161	- 6	- -	- -	- -	- -	- -	- -	- -	- -	- -	(174) 2,855
東 部	鳥 栖 市	884										(54)		(54) 884
	神 埼 市	925	(38)									(40)		(78) 925
	吉野ヶ里町	1,199	(1)											(1) 1,199
	基 山 町	41												- 41
	上 峰 町	96												- 96
	みやき町	455												- 455
	小 計	3,600	(39) -	- -	- -	- -	- -	- -	- -	- -	- -	(94) -	- -	(133) 3,600
唐 津	唐 津 市	1,690	1		203		(203)			(2) -	(25) -	(275) -		(505) 1,894
	玄 海 町													- -
	小 計	1,690	- 1	- -	203 -	-	(203) -	- -	-	(2) -	(25) -	(275) -	- -	(505) 1,894
伊 万 里	伊万里市	1,354	(5)	20				(18)				(9) 88		(32) 1,462
	有 田 町	1,115		(31)				(92)				(491)		(614) 1,115
	小 計	2,469	(5) -	(31) 20	- -	- -	- -	(110) -	- -	- -	- -	(500) 88	- -	(646) 2,577
杵 藤	武 雄 市	100												- 100
	鹿 島 市	1,272		(16)				(555)				(83) 8		(654) 1,280
	嬉 野 市	456	10					(12) 29				(9)		(21) 495
	大 町 町													- -
	江 北 町													- -
	白 石 町	174												- 174
	太 良 町	169												- 169
	小 計	2,171	- 10	(16) -	- -	- -	- -	(567) 29	- -	- -	- -	(92) 8	- -	(675) 2,218
合 計		12,618	(218) 172	(47) 26	203	-	(203) -	(677) 29	-	(2) -	(25) -	(961) 96	- -	(2,133) 13,144

(R7.3.31現在)

県森林整備課調べ

※ ( ) は兼種を外書

(2)-3 国有保安林現況表（官行造林）

単位：ha

農 林 事 務 所	市町名	水源 かん 養	土砂 流出 防備	土砂崩 壊防備	防 風	水 害 防 備	潮害 防備	干害 防備	落 石 防 止	魚 つ き	航行 目標	保健	風致	計
佐 賀 中 部	佐 賀 市	95	(39)											(39) 95
	多 久 市	25	(12)											(12) 25
	小 城 市	42												- 42
	小 計	162	(51)	-	-	-	-	-	-	-	-	-	-	(51) 162
東 部	鳥 栖 市													- -
	神 埼 市	15	24											- 39
	吉野ヶ里町													- -
	基 山 町													- -
	上 峰 町													- -
	みやき町													- -
	小 計	15	- 24	-	-	-	-	-	-	-	-	-	-	- 39
唐 津	唐 津 市	36												- 36
	玄 海 町													- -
	小 計	36	-	-	-	-	-	-	-	-	-	-	-	- 36
伊 万 里	伊万里市		2											- 2
	有 田 町	51												- 51
	小 計	51	- 2	-	-	-	-	-	-	-	-	-	-	- 53
杵 藤	武 雄 市													- -
	鹿 島 市													- -
	嬉 野 市													- -
	大 町 町													- -
	江 北 町													- -
	白 石 町													- -
	太 良 町	198												- 198
	小 計	198	-	-	-	-	-	-	-	-	-	-	-	- 198
合 計		462	(51) 26	-	-	-	-	-	-	-	-	-	-	(51) 488

(R7.3.31現在)

県森林整備課調べ

※（ ）は兼種を外書

(2)-4 国有保安林現況表（林野庁以外）

単位：ha

農 林 事 務 所	市町名	水源 かん養	土砂 流出 防備	土砂 崩壊 防備	防 風	水 害 防 備	潮害 防備	干害 防備	落 石 防 止	魚 つ き	航行 目標	保健	風致	計
佐 賀 中 部	佐 賀 市													- -
	多 久 市													- -
	小 城 市													- -
	小 計	-	- -	- -	-	-	- -	- -	-	- -	- -	- -	- -	- -
東 部	鳥 栖 市													- -
	神 埼 市	1												- 1
	吉野ヶ里町													- -
	基 山 町													- -
	上 峰 町													- -
	みやき町													- -
	小 計	1	- -	- -	-	-	- -	- -	-	- -	- -	- -	- -	- 1
唐 津	唐 津 市													- -
	玄 海 町													- -
	小 計	-	- -	- -	-	-	- -	- -	-	- -	- -	- -	- -	- -
伊 万 里	伊万里市													- -
	有 田 町													- -
	小 計	-	- -	- -	-	-	- -	- -	-	- -	- -	- -	- -	- -
杵 藤	武 雄 市													- -
	鹿 島 市													- -
	嬉 野 市													- -
	大 町 町													- -
	江 北 町													- -
	白 石 町													- -
	太 良 町													- -
	小 計	-	- -	- -	-	-	- -	- -	-	- -	- -	- -	- -	- -
	合 計	1	- -	- -	-	-	- -	- -	-	- -	- -	- -	- -	- 1

(R7.3.31現在)

県森林整備課調べ

※（ ）は兼種を外書

## (3) 保安林指定実績（民有林）

単位：ha

年度	総数	水源かん 養保安林	土砂流出 防備保安林	土砂崩壊 防備保安林	防風保安林	干害防備 保安林	保健保安林	その他 保安林
R2	142	117	25	-	-	-	-	-
R3	138	116	22	-	-	-	-	-
R4	6	5	1	-	-	-	-	-
R5	126	87	39	-	-	-	-	-
R6	83	71	12	-	-	-	-	-

## (4) 広域総合生活環境保全林実施箇所一覧表

市町名	箇所名	施工年度	区域面積 (ha)	事業費 (千円)	備 考
佐賀市 唐津市 多久市 小城市	天山	H 3 ～ 8	215.40	1,790,380	旧富士町 旧小城町 旧厳木町 実施済

## (5) 生活環境保全林実施箇所一覧表

市町名	箇所名	施工年度	区域面積 (ha)	事業費 (千円)	備 考
佐賀市	金立	S 4 8 ～ 5 0	65.00	100,093	実施済（第1期）
		S 5 3 ～ 5 5		232,505	〃（第2期）
鳥栖市	河内	S 4 9 ～ 5 1	32.00	136,898	実施済
		H 2 7 ～ R 3		77,358	〃（再整備）
唐津市	衣干山	S 5 1 ～ 5 4	36.00	263,057	実施済
多久市	鬼ヶ鼻	S 5 5 ～ 5 7	66.00	314,458	〃
有田町	白川	S 5 6 ～ 5 8	104.00	446,184	〃
鳥栖市	朝日山	S 5 8 ～ 6 1	25.10	376,333	〃
		H 2 6 ～ R 3		89,915	〃（再整備）
太良町	当木	S 5 9 ～ 6 2	33.00	299,540	〃
嬉野市	下宿	S 5 9 ～ 6 1	30.60	358,568	〃 旧嬉野町
白石町	杵島山	S 6 2 ～ H 1	60.00	543,383	〃
小城市	八丁	S 6 2 ～ H 1	58.30	323,360	〃 旧小城町
上峰町	鎮西山	S 6 3 ～ H 2	37.70	434,566	〃
吉野ヶ里	権現山	H 1 ～ 3	59.00	440,750	〃 旧東脊振村
伊万里市	腰岳	H 2 ～ 4	41.62	327,479	〃 旧西有田町
神埼市	日の隈山	H 4 ～ 6	27.40	259,522	〃 旧神埼町
佐賀市	岸高	H 5 ～ 6	7.00	95,845	〃 旧三瀬村
嬉野市	唐泉山	H 6 ～ 7	26.58	293,797	〃 旧塩田町
佐賀市	向合	H 7 ～ 9	12.46	131,074	〃 旧三瀬村
唐津市	椿山	H 7 ～ 9	16.90	230,522	〃 旧浜玉町
神埼市	高取山	H 8 ～ 1 0	9.05	209,817	〃 旧脊振村
伊万里市	大野岳	H 8 ～ 1 2	36.50	457,518	〃
武雄市	柏岳	H 9 ～ 1 2	32.00	564,580	〃
武雄市	黒髪山	H 9 ～ 1 1	21.60	256,340	〃 旧山内町
大町町	聖岳	H 1 1 ～ 1 4	54.10	250,451	〃
嬉野市	嬉野	H 1 2 ～ 1 4	122.00	487,677	〃 旧嬉野町
基山町	基山	H 1 7 ～ 2 1	59.00	244,822	〃
合 計	2 5 箇所				

県森林整備課調べ

## (6) 自然環境保全治山実施箇所一覧表

市町名	箇所名	施工年度	区域面積 (ha)	事業費 (千円)	備 考
太 良 町	糸 岐	H 9 ～ 1 5	348.00	736,716	実施済

## (7) 環境防災林整備実施箇所一覧表

市町名	箇所名	施工年度	区域面積 (ha)	事業費 (千円)	備 考
有 田 町	大 谷 口	H 9	252.00	31,175	実施済
鳥 栖 市	河 内	H 1 1	32.00	7,556	〃
鳥 栖 市	朝 日 山	H 1 1	25.10	5,837	〃
鳥 栖 市	山 田	H 1 1	7.00	28,098	〃
神 埼 市	日 の 隈 山	H 1 2 ～ 1 4	27.40	71,324	〃 旧神埼町
有 田 町	白 川	H 1 2 ～ 1 5	104.00	52,644	〃
合 計	6 箇 所				

## (8) 多目的保安林実施箇所一覧表

市町名	箇所名	施工年度	区域面積 (ha)	事業費 (千円)	備 考
神 埼 市	仁 比 山	H 1 ～ 2	9.80	35,428	実施済 旧神埼町
鹿 島 市	白 鳥 尾	H 1 ～ 2	4.80	88,572	〃
白 石 町	深 浦・横山	H 2 ～ 3	12.60	136,400	〃 旧有明町
鳥 栖 市	山 田	H 4 ～ 5	7.00	88,821	〃
唐 津 市	八 幡 岳	H 4 ～ 5	3.50	141,982	〃 旧相知町
合 計	5 箇 所				

## (9) 重要流域保安林総合整備実施箇所一覧表

市町名	箇所名	施工年度	区域面積 (ha)	事業費 (千円)	備 考
鹿 島 市	大 野	S 5 9 ～ H 2	290.00	61,113	実施済
唐 津 市	袋 底	S 6 0 ～ H 2	251.00	76,790	〃 旧七山村
合 計	2 箇 所				

## (10) 保安林管理道整備実施箇所一覧表

市町名	箇所名	施工年度	区域面積 (ha)	事業費 (千円)	備 考
唐 津 市	平 山	H 2 ～ 1 3	62.00	606,048	実施済 旧相知町
伊 万 里 市	山 代	H 2 ～ 1 1	75.00	690,070	〃
唐 津 市	袋 底	H 9 ～ 1 5	56.30	349,506	〃 旧七山村
鹿 島 市	大野（篠岳）	H 1 2 ～ 1 7	58.00	330,175	〃
合 計	4 箇 所				

県森林整備課調べ



## (11) 地域防災対策総合治山実施箇所一覧表

市町名	箇所名	施工年度	区域面積 (ha)	事業費 (千円)	備 考
唐 津 市	前 川 内 山	S 5 9 ～ 6 1	289.00	223,510	実施済 旧浜玉町 ※4
有 田 町	大 野	S 6 0 ～ 6 2	80.60	274,759	〃 ※1
唐 津 市	東 山 田	S 6 3 ～ H 2	175.00	323,330	〃 旧浜玉町 ※4
玄 海 町	諸 浦	S 6 2 ～ H 2	190.00	583,125	〃 ※1
伊 万 里 市	東 田 代	S 6 3 ～ H 4	657.00	550,253	〃 ※1,3
鹿 島 市	三 河 内	H 2 ～ 7	1,073.00	921,080	〃 ※2,3
嬉 野 市	不 動 山	H 3 ～ 5	233.00	382,162	〃 旧嬉野町 ※4
唐 津 市	蕨 野	H 4 ～ 1 2	440.00	701,059	〃 旧相知町 ※4,5
唐 津 市	椿 山	H 5 ～ 1 1	390.00	263,336	〃 旧浜玉町 ※5
嬉 野 市	鍋 野	H 8 ～ 1 1	673.00	505,408	〃 旧塩田町 ※5
多 久 市	多久原・別府	H 1 2 ～ 1 9	550.00	867,733	〃 ※5
唐 津 市	鏡 山	H 1 2 ～ 1 6	440.00	418,133	〃 唐津市・旧浜玉町 ※5
武 雄 市	御 船 山	H 1 4 ～ 1 9	79.40	730,185	〃 ※5
唐 津 市	田 頭	H 1 9 ～ 2 2	106.50	494,509	〃 旧相知町 ※5
佐 賀 市	久 保 泉	H 2 2 ～ 2 4	99.70	120,650	〃 旧佐賀市 ※5
唐 津 市	千 束	H 2 2 ～ 2 4	116.00	363,849	〃 旧相知町 ※5
唐 津 市	楠	H 2 5 ～ 3 0	209.00	257,931	〃 旧相知町 ※5
合 計	1 7 箇 所				

※1 重点保全地区総合治山(S57～H2)

※2 地域防災対策特別整備治山(H2～H4)

※3 集落防災対策総合治山(S58～H4)

※4 土砂崩壊流出防止総合治山(S62～H4)

※5 地域防災対策総合治山(H5～H30)

## (12) 山地災害危険地対策実施箇所一覧表

市町名	箇所名	施工年度	区域面積 (ha)	事業費 (千円)	備 考
鹿 島 市	中 川 内	S 6 1	6750.00	133,455	実施済

(13) 水源流域広域保全実施箇所一覧表

市町名	箇所名	施工年度	区域面積 (ha)	事業費 (千円)	備 考
白 石 町	杵 島 山	S 5 5 ～ 5 7	305.00	162,750	実施済 ※6
小 城 市	川 内	S 6 2 ～ H 1	282.10	151,017	〃 旧小城町 ※7
嬉 野 市	上 不 動 山	S 6 2 ～ H 2	530.00	279,970	〃 旧嬉野町 ※7
唐 津 市	天 川	S 6 3 ～ H 4	2986.00	353,315	〃 旧巖木町 ※7
伊 万 里 市	山 代	H 2 ～ 6	246.00	439,448	〃 ※7
多 久 市	多 久 原	H 4 ～ 8	368.00	623,419	〃 ※7
有 田 町	曲 川	H 8 ～ 1 1	302.00	295,106	〃 旧西有田町 ※7,8
武 雄 市	神 六 山	H 9 ～ 1 2	268.00	404,576	〃 旧山内町 ※8
有 田 町	大 山	H 1 3 ～ 1 6	438.00	368,265	〃 旧西有田町 ※8
佐 賀 市	栗 並	H 1 7 ～ 1 9	80.00	162,253	〃 旧富士町 ※9
合 計	1 0 箇所				

※6 重要水源山地整備(S54～S61)

※7 水源地域緊急整備(S62～H8)

※8 水源森林総合整備(H9～H16)

※9 水源流域広域保全(H17～)

(14) 水源地域整備事業箇所一覧表

市町名	箇所名	施工年度	区域面積 (ha)	事業費 (千円)	備 考
太 良 町	蕪 田	H 1 ～ 3	97.00	89,845	実施済 ※10
唐 津 市	平 山	H 2 ～ 4	96.00	127,155	〃 旧相知町 ※10
唐 津 市	馬 渡 島	H 4 ～ 7	49.00	430,596	〃 旧鎮西町 ※10
伊 万 里 市	川 内 野	H 6 ～ 8	234.00	252,323	〃 ※10
嬉 野 市	三 丁	H 6 ～ 8	95.00	214,378	〃 旧嬉野町 ※10
太 良 町	大 野	H 8 ～ 1 2	290.00	471,957	〃 ※10
伊 万 里 市	野 々 頭	H 1 1 ～ 1 8	319.00	658,998	〃 ※10,11
唐 津 市	瀬戸木場	H 1 2 ～ 1 4	108.10	256,183	〃 旧巖木町 ※10
太 良 町	伊 福	H 1 8 ～ 2 0	216.00	190,503	〃 ※11
伊 万 里 市	東 田 代	H 2 1 ～ 2 6	331.40	656,110	〃 ※11,12
太 良 町	多 良 岳	H 2 5 ～ 2 6	313.00	290,470	〃 ※13
嬉 野 市	岩屋川内甲	H 2 7 ～ 3 0	234.00	58,331	〃 ※13
嬉 野 市	岩屋川内乙	H 2 7 ～ 2 9	390.00	39,222	〃 ※13
有 田 町	岩崎・稗古場	H 3 0 ～ R 3	44.10	98,536	〃 ※13
伊 万 里 市	東 田 代	H 3 0 ～ R 3	64.50	83,456	〃 ※14
伊 万 里 市	立 石	R 3 ～ R 4	68.30	75,071	〃 ※14
伊 万 里 市	弥 十 郎	R 3 ～ R 4	62.10	43,060	〃 ※14
合 計	1 7 箇所				

※10 集落水源山地整備(H1～H16)

※11 水源流域地域保全(H17～H22)

※12 水源森林再生対策(H23～)

※13 奥地保安林保全緊急対策 (H25～)

※14 水源の里保全緊急整備事業 (H30～)

(15) 森林水環境整備実施箇所一覧表

市町名	箇所名	施工年度	区域面積 (ha)	事業費 (千円)	備 考
小 城 市	岩 蔵	H 6 ～ 1 1	337.00	970,725	実施済 旧小城町 ※14

※14 水質保全環境整備(H6～H7)

県森林整備課調べ

### 3 林地開発等

#### (1) 林地開発許可状況（R7.3.31時点）

農 林 事 務 所	区 分	土石等の採掘		工場・事業場 の設置		太陽光発電 施設の設置		産業廃棄物 処分場		残土 処分場		そ の 他		計	
	市町名	件数	面積	件数	面積	件数	面積	件数	面積	件数	面積	件数	面積	件数	面積
佐 賀 中 部	佐賀市	4	29.28					1	2.62					5	31.90
	多久市	2	8.91					1	1.94	1	2.39			4	13.24
	小城市	1	9.71											1	9.71
	小 計	7	47.90					2	4.56	1	2.39			10	54.85
東 部	鳥栖市	2	13.67					2	5.89					4	19.56
	神埼市	2	19.40											2	19.40
	吉野ヶ里町														
	基山町	1	2.42											1	2.42
	上峰町														
	みやき町														
	小 計	5	35.49					2	5.89					7	41.38
唐 津	唐津市	15	89.46					3	19.58	1	2.17			19	111.21
	玄海町														
	小 計	15	89.46					3	19.58	1	2.17			19	111.21
伊 万 里	伊万里市	6	38.09			1	3.10	3 (1)	7.91 (2.37)	1	6.30			11 (1)	55.40 (2.37)
	有田町							1	2.64					1	2.64
	小 計	6	38.09			1	3.10	4 (1)	10.55 (2.37)	1	6.30			12 (1)	58.04 (2.37)
杵 藤	武雄市	2	28.11					1	5.05	1	2.74	1	6.89	5	42.79
	鹿島市	1	16.78											1	16.78
	嬉野市	2	17.04					1	1.79					3	18.83
	大町町														
	江北町														
	白石町														
	太良町	1	4.48											1	4.48
	小 計	6	66.41					2	6.84	1	2.74	1	6.89	10	82.88
合 計		39	277.35			1	3.10	13 (1)	47.42 (2.37)	4	13.60	1	6.89	58 (1)	348.36 (2.37)

※1 ( ) は令和6年度中の新規許可件数・面積を示す。(内数)

県森林整備課調べ

※2 面積については、小数第3位を四捨五入。

※3 1申請に複数の開発目的がある案件は主な開発目的となる区分に計上。

※4 同一許可で複数の市町に跨る場合、面積は該当市町に計上し、件数は面積割合が大きい市町に計上。

## IX 自然環境の保全



# 1 緑化

## (1) 緑の少年団一覧

支部	No.	団の名称(〇〇緑の少年団)	団員数	団員の構成範囲	結成年度	所在市町	市町担当課
佐賀中部	1	富士町北山東部	17	北山東部小 小1～6年	S61	佐賀	緑化推進課
	2	三瀬村 (休会)	27	三瀬小 小3～6年	S58	〃	〃
	3	県民の森	11	21世紀県民の森 小1～6年、中1～3	R3	〃	〃
	4	小城市岩松小	12	岩松小 小5～6年	S58	小城	農林水産課
	5	小城市桜岡小 (休会)	0	桜岡小	H9	〃	〃
	6	小城市砥川小 (休会)	0	砥川小 小5～6年	H18	〃	〃
	7	小城市芦刈小	-	芦刈小 小5～6年	H11	〃	〃
東部	8	神埼町朝日 (休会)	6	朝日地区 小1～6年	S58	神埼	林業課林業振興係
	9	千代田町 (休会)	0	千代田中部小 小1～6年	H12	〃	〃
	10	脊振町	17	脊振小 小1～6年	S54	〃	〃
	11	吉野ヶ里	8	東脊振・三田川小 小4～6年	H2	吉野ヶ里町	農林課
	12	鳥栖市	7	市内全域及び市街 小3～5年	S53	鳥栖	都市整備課
	13	基山町 (休会)	7	町内小中学校 小1～中3男子	S58	基山	産業振興課
	14	みやき町	33	みやき町内 小1～6年	R4	みやき	農林課
唐津	15	唐津市大志小	435	大志小学校区 小1～6年	H28	唐津	都市計画課
	16	唐津市東唐津	58	東唐津小 小1～6年	S54	〃	〃
	17	唐津市長松	28	長松小 小5、6年	S55	〃	〃
	18	唐津市西唐津	242	西唐津小 小1～6年	S55	〃	〃
	19	唐津市鏡	517	鏡山小学校区内 小4～6年	S59	〃	〃
	20	唐津市外町	218	外町小 小1～6年	H5	〃	〃
	21	唐津市久里	291	久里小 小1～6年	H11	〃	〃
	22	浜玉町	29	平原地区 小1～6年	S53	〃	〃
	23	厳木町	121	厳木小 小4～6年	S56	〃	〃
	24	伊岐佐	26	伊岐佐小 小1～6年	S57	〃	〃
	25	七山	85	七山小 小1～6年	S55	〃	〃
	26	唐津市佐志小	227	佐志小学校区 小1～6年	H30	〃	〃
	27	打上小	88	打上小 小1～6年	R3	〃	〃
	28	名護屋	64	名護屋小 小1～6年	R3	〃	〃
	29	相知	217	相知小 小1～6年	R6	〃	〃

支部	No.	団の名称(〇〇緑の少年団)	団員数	団員の構成範囲	結成年度	所在市町	市町担当課
伊 万 里	30	山代	3	山代西小 小1～6年	H14	伊万里	農山漁村整備課
	31	有田町白川 (休会)	14	白川・稗古場 小1～6年	S57	有 田	農林課
	32	有田町龍門	21	広瀬山地区 小、中学生	S53	〃	〃
杵 藤	33	武雄市上西山	37	上西山地区 小学生全学年	S57	武 雄	農林課
	34	山内町宮野 (休会)	4	宮野西地区 小4～6年	S54	〃	〃
	35	山内町船の原	12	船の原地区 小4～6年	H5	〃	〃
	36	大町町	9	大町小 小3～6年	H14	大 町	農林建設課
	37	江北町	14	江北小 小4～6年	S61	江 北	地域振興課
	38	白石町隆城	10	須古小 小5年	S57	白 石	農村整備課
	39	白石町有明	14	有明南小 小6年	S54	〃	〃
	40	鹿島市臥龍 (休会)	0	浜七浦地区 小3～中1年	S55	鹿島市	農林水産課
	41	鹿島市能古見 (休会)	0	能古見小区 小1～6年	S61	〃	〃
	42	鹿島市古枝	39	古枝地区 スポーツ少年団	S60	〃	〃
	43	鹿島市明倫	10	明倫小区 小1～6年	H7	〃	〃
	44	嬉野町大野原	20	大野原小 小1～6年	S61	嬉 野	農林整備課
計	44	—	2,998	—	—	16市町	

団

人

(R7.8現在)

佐賀県緑の少年団連絡協議会調べ

## (2) 森林づくりボランティア団体、各種森林・緑づくり関係事業実施団体等一覧表

No.	団体名	緑の基金登録	提案公募型緑づくり活動支援事業						県民参加の森林づくり事業						企業の森林づくり協定	森川海人っ森づくり協定	所在市町
			R元	R2	R3	R4	R5	R6	R元	R2	R3	R4	R5	R6			
1	ふじグリーンネットワーク																佐賀市
2	佐賀県有明海漁業協同組合 佐賀市支所	●															佐賀市
3	山内町親林交流隊																武雄市
4	鳥栖市親林交流隊																鳥栖市
5	鹿島市親林交流隊																鹿島市
6	有明の海を守るふれあいの会																多久市
7	佐賀県有明海漁業協同組合 南川副支所	●															佐賀市
8	特定非営利活動法人ビッグ・リーフ	●															佐賀市
9	佐賀県木工業協同組合																佐賀市
10	特定非営利活動法人森林をつくろう	●															神崎市
11	稲佐の森を育てる会	●															白石町
12	特定非営利活動法人きびつとの杜																基山町
13	ミゾタ森林づくりクラブ	●													●		佐賀市
14	こだまの富士（さと）倶楽部	●										●					佐賀市
15	佐賀グリーンヘルパーの会	●															基山町
16	特定非営利活動法人ジョイナス有田																有田町
17	河内ダム周辺環境林パートナー連絡協議会（河内やまびこ会）	●															鳥栖市
18	特定非営利活動法人九千部クラブ	●		●	●	●	●	●	●	●	●	●	●	●			鳥栖市
19	特定非営利活動法人かいろう基山	●															基山町
20	畦川内区会																嬉野市
21	浦川内区																伊万里市
22	特定非営利活動法人レインボー七つの島連絡会議																唐津市
23	東田代区森林の学校（旧東田代区）※H27名称変更																伊万里市
24	久津具自治会																武雄市
25	衣干山の桜を守る会									●	●						唐津市
26	西宮裾自治会																武雄市
27	高木川内区								●	●	●						多久市
28	TBK森林づくりクラブ（トヨタ紡織九州(株)）														●		神崎市
29	福岡建設未来緑化創造クラブ（福岡建設(株)）	R6.5.8 登録解除													協定終了		佐賀市
30	白石地域水源林保全会	●															佐賀市
31	富士通(株)佐賀支店														●		佐賀市
32	(株)佐賀電算センター														●		佐賀市
33	(株)メディック														●		佐賀市
34	(株)セリタ建設														●		武雄市
35	熊本電気工業(株)														協定終了		神崎市
36	特定非営利活動法人みんなの森プロジェクト	●			●	●	●	●									佐賀市
37	唐津商工会議所 青年部																唐津市
38	小侍区																多久市
39	有田町広瀬区自治会																有田町
40	駒鳴区自治会																伊万里市
41	特定非営利活動法人唐津環境防災推進機構KANNE	●															唐津市
42	SAGA森の案内人クラブ	●															佐賀市
43	山田の森林を守る会																唐津市
44	さくらんぼ会																多久市
45	原田地区自治会																小城市
46	佐賀県みどり会																佐賀市
47	おやじの会																武雄市
48	Green&Peace（グリーンアンドピース）	●															小城市
49	小城の自然を育てる会																小城市
50	嘉瀬町まちづくり協議会環境部会																佐賀市



No.	団体名	緑の基 金登録	提案公募型緑づくり 活動支援事業						県民参加の 森林づくり事業						企業の 森林 づくり 協定	森川海人っ 森づくり 協定	所在 市町
			R元	R2	R3	R4	R5	R6	R元	R2	R3	R4	R5	R6			
51	宿自治区																武雄市
52	永野自治区																武雄市
53	高尾山保全の会																伊万里市
54	東吉田森林保全の会																嬉野市
55	喜佐木の森保全会																白石町
56	特定非営利法人SATOMORI	●										●	●				佐賀市
57	北檜崎区																武雄市
58	ゴールドエイジ（黄金の年齢の会）								●	●	●						多久市
59	ふるさと夢つむぎネットワーク																小城市
60	江里山自治会								●								小城市
61	武雄子ども劇場																武雄市
62	森林活性会																武雄市
63	西宮裾緑の会																武雄市
64	SDC森林づくりクラブ	●															佐賀市
65	笹原想いの場を作る会	●															唐津市
66	浦之崎駅桜保存会	R6.3.14 登録解除															伊万里市
67	柏岳森と風のプロジェクト																武雄市
68	八幡の会								●	●							伊万里市
69	南片白老人クラブ																武雄市
70	打上校区活性化協議会																唐津市
71	能古見地区振興会																鹿島市
72	特定非営利活動法人 日本の伝統文化を守る会																唐津市
73	特定非営利活動法人 嘉瀬川交流軸																佐賀市
74	大白木活力あるむらづくり推進委員会																唐津市
75	鬼塚中学校教育友会								●	●	●						唐津市
76	唐津曳山取締会								●	●	●	●	●				唐津市
77	佐賀市立北山東部小学校教育友会																佐賀市
78	池原区桑原組					●	●	●									唐津市
79	上無津呂地区相尾古賀組																佐賀市
80	東黒川林業研究グループ																伊万里市
81	佐賀建設労働組合	●				●	●										佐賀市
82	佐賀県木材協会		●	●	●												佐賀市
83	どんぐりこ～の森を守る会								●	●	●	●	●	●	●		佐賀市
84	（一社）THE WOODY'S KIYAMA								●	●	●	●	●	●			基山町
85	島の椿を守る会								●	●	●						唐津市
86	脊振倶楽部								●	●	●	●	●	●			神埼市
87	自然体験塾 ECOIST								●								佐賀市
88	NPO九州プロジェクトさが								●								佐賀市
89	竹林風（ちくりんのかぜ）										●	●	●				唐津市
90	眉山の森保全会										●	●					武雄市
91	佐賀県有明海漁協協同組合															●	佐賀市
92	佐賀トヨタ自動車(株)															●	佐賀市
93	(株)西島製作所															●	高槻市 (大阪府)
94	(株)まるきん															●	伊万里市
95	佐賀信用金庫															●	佐賀市
96	特定非営利活動法人 七山むらづくり協議会											●					唐津市
97	田島株式会社SDGsを考える会											●	●	●	●		佐賀市
98	西川登竹林整備保存会											●	●	●			武雄市
99	きこりの森の村人たち											●					神埼市
100	特定非営利活動法人 蔵野の棚田を守る会											●					佐賀市

No.	団体名	緑の基 金登録	提案公募型緑づくり 活動支援事業						県民参加の 森林づくり事業						企業の 森林 づくり 協定	森川海人っ 森づくり 協定	所在 市町
			R元	R2	R3	R4	R5	R6	R元	R2	R3	R4	R5	R6			
101	三瀬林業研究会												●				佐賀市
102	(株)九州ダイエツトクック															●	佐賀市
103	損害保険ジャパン(株)佐賀支店															●	佐賀市
104	SAGA COLLECTIVE協同組合															●	佐賀市
105	松尾建設(株)															●	佐賀市
106	森は遊VIVA													●			唐津市
107	唐津Switch							●									唐津市
108	(株)サガシキ															●	佐賀市
計		19	1	2	3	5	4	4	13	11	12	14	10	7	8	10	

(R7.3 現在)

(3) 緑の募金実績

単位：円

年 度	R2	R3	R4	R5	R6
募金実績	52,886,436	52,821,315	51,779,880	52,084,995	52,011,550

公益財団法人さが緑の基金調べ

(4)－1 公共事業における樹木の利用実績（中高木）

年度 需要先	R2		R3		R4		R5		R6	
	本数	割合(%)	本数	割合(%)	本数	割合(%)	本数	割合(%)	本数	割合(%)
公園関係	94	6.3	114	3.2	183	6.6	950	24.9	109	4.3
道路関係	50	3.4	78	2.2	145	5.2	11	0.3	81	3.2
住宅関係	47	3.2	18	0.5	-	-	3	0.1	-	-
学校施設関係	33	2.2	233	6.5	2	0.1	25	0.7	-	-
公共庁舎関係	199	13.4	19	0.5	-	-	42	1.1	22	0.9
河川周辺関係	-	-	-	-	-	-	-	-	-	-
海岸・港湾関係	11	0.7	-	-	-	-	8	0.2	-	-
福祉施設関係	768	51.7	-	-	9	0.3	83	2.2	-	-
その他	283	19.1	3,130	87.1	2,426	87.7	2,691	70.6	2,314	91.6
計	1,485	100.0	3,592	100.0	2,765	100.0	3,813	100.0	2,526	100.0

県森林整備課調べ

(4)－2 公共事業における樹木の利用実績（低木）

年度 需要先	R2		R3		R4		R5		R6	
	本数	割合(%)	本数	割合(%)	本数	割合(%)	本数	割合(%)	本数	割合(%)
公園関係	262	5.1	260	5.2	1,615	27.0	308	4.3	511	17.1
道路関係	235	4.5	-	-	-	-	-	-	90	3.0
住宅関係	17	0.3	97	2.0	-	-	754	10.4	-	-
学校施設関係	41	0.8	445	9.0	162	2.7	2,080	28.8	-	-
公共庁舎関係	2,584	50.0	253	5.1	-	-	354	4.9	163	5.5
河川周辺関係	-	-	-	-	-	-	-	-	-	-
海岸・港湾関係	20	0.4	-	-	-	-	-	-	-	-
福祉施設関係	1,060	20.5	-	-	129	2.2	400	5.5	-	-
その他	953	18.4	3,915	78.8	4,086	68.2	3,327	46.1	2,223	74.4
計	5,172	100.0	4,970	100.0	5,992	100.0	7,223	100.0	2,987	100.0

県森林整備課調べ

(5) 令和6年度公共事業における利用樹木上位種一覧

順位	中高木			低木		
	樹木名	本数	割合(%)	樹木名	本数	割合(%)
1位	ケヤキ	480	19.0	ヒラドツツジ	799	26.7
2位	モミジ	458	18.1	クルメツツジ	600	20.1
3位	ソメイヨシノ	337	13.3	サツキツツジ	470	15.7
4位	イロハモミジ	269	10.6	オタフクナンテン	221	7.4
5位	シバザクラ	150	5.9	アジサイ	206	6.9
	その他	832	32.9	その他	691	23.1
合計		2,526	100.0		2,987	100.0

県森林整備課調べ

## 2 自然公園

### (1) 佐賀県自然公園一覧表

#### ア 国 定 公 園

番号	公園名	指定年月日	公園面積 (ha)	公園 計画の 有無	特別地 域面積 (ha)	土地所有別面積(ha)			利用形式
						国有地	公有地	私有地	
1	玄海国定公園	S31.6.1 S43.7.22 変更 S45.7.1 海中公園 地区指定 S56.7.20 変更 H7.7.14 変更	3,924  (45.5)	有	3,924	364	158	3,402	展望、海水浴 釣魚、舟遊 キャンプ オートキャンプ
		(関係市町) 唐津市、伊万里市、玄海町							

※公園面積は海域を除く

#### イ 佐賀県立自然公園

番号	公園名	指定年月日	公園面積 (ha)	公園 計画の 有無	特別地 域面積 (ha)	土地所有別面積(ha)			利用形式
						国有地	公有地	私有地	
1	黒髪山	S12.7.5 S61.3.31変更	1,684	有	788	984	223	477	登山、キャンプ
	(関係市町) 伊万里市、武雄市、有田町								
2	多良岳	S27.12.24 H14.10.30変更	4,498	無	-	1,377	1,016	2,105	登山、キャンプ
	(関係市町) 鹿島市、太良町								
3	天山	S45.10.1	4,930	有	567	1,190	1,735	2,005	登山、キャンプ
	(関係市町) 唐津市、多久市、小城市、佐賀市								
4	八幡岳	S45.10.1	860	有	109	44	220	596	ハイキング キャンプ
	(関係市町) 唐津市、多久市、伊万里市、武雄市								
5	脊振北山	S50.12.12	7,967	有	2,014	4,155	737	3,075	登山、キャンプ 釣魚、舟遊
	(関係市町) 基山町、鳥栖市、みやき町、吉野ヶ里町、神埼市、佐賀市、唐津市								
6	川上金立	S50.12.12 H6.8.3変更	3,021	有	621	1,125	280	1,616	温泉、ハイキング 釣魚、ドライブ
	(関係市町) 佐賀市、神埼市								
計			22,960		4,099	8,875	4,211	9,874	

R6.12.31現在

県有明海再生・環境課調べ

## (2) 自然公園市町別内訳

(単位:ha)

区分 市町名	国 定 公 園		県立自然公園														合 計	
	玄海国定公園 s 31.6.1		黒 髪 山 S12.7.5		多 良 岳 S27.12.24		天 山 S45.10.1		八 幡 岳 S45.10.1		脊 振 北 山 S50.12.12		川上金立 S50.12.12		計			
	特別 地域	普通 地域	特別 地域	普通 地域	特別 地域	普通 地域	特別 地域	普通 地域	特別 地域	普通 地域	特別 地域	普通 地域	特別 地域	普通 地域	特別 地域	普通 地域	特別 地域	普通 地域
佐賀市	-	-	-	-	-	-	145	1,180	-	-	994	2,221	548	1,706	1,687	5,107	1,687	5,107
唐津市	3,463	-	-	-	-	-	170	1,415	59	401	91	1,000	-	-	320	2,816	3,783	2,816
鳥栖市	-	-	-	-	-	-	-	-	-	-	429	752	-	-	429	752	429	752
多久市	-	-	-	-	-	-	90	460	20	190	-	-	-	-	110	650	110	650
伊万里市	352	-	141	331	-	-	-	-	10	90	-	-	-	-	151	421	503	421
武雄市	-	-	88	229	-	-	-	-	20	70	-	-	-	-	108	299	108	299
鹿島市	-	-	-	-	-	1,393	-	-	-	-	-	-	-	-	-	1,393	-	1,393
小城市	-	-	-	-	-	-	162	1,308	-	-	-	-	-	-	162	1,308	162	1,308
嬉野市	-	-	-	-	-	-	-	-	-	-	-	-	-	-	-	-	-	-
神埼市	-	-	-	-	-	-	-	-	-	-	320	475	73	694	393	1,169	393	1,169
吉野ヶ里町	-	-	-	-	-	-	-	-	-	-	-	540	-	-	-	540	-	540
基山町	-	-	-	-	-	-	-	-	-	-	180	646	-	-	180	646	180	646
みやき町	-	-	-	-	-	-	-	-	-	-	-	319	-	-	-	319	-	319
上峰町	-	-	-	-	-	-	-	-	-	-	-	-	-	-	-	-	-	-
玄海町	109	-	-	-	-	-	-	-	-	-	-	-	-	-	-	-	109	-
有田町	-	-	559	336	-	-	-	-	-	-	-	-	-	-	559	336	559	336
大町町	-	-	-	-	-	-	-	-	-	-	-	-	-	-	-	-	-	-
江北町	-	-	-	-	-	-	-	-	-	-	-	-	-	-	-	-	-	-
白石町	-	-	-	-	-	-	-	-	-	-	-	-	-	-	-	-	-	-
太良町	-	-	-	-	-	3,105	-	-	-	-	-	-	-	-	-	3,105	-	3,105
県計	3,924	-	788	896	-	4,498	567	4,363	109	751	2,014	5,953	621	2,400	4,099	18,861	8,023	18,861
特別地域	3,924	-	788	-	-	-	567	-	109	-	2,014	-	621	-	4,099	-	8,023	-
普通地域	-	-	-	896	-	4,498	-	4,363	-	751	-	5,953	-	2,400	-	18,861	-	18,861

(単位:ha)

区分 市町名	特別地域					
	国 定 公 園			県 立 公 園		
	一種	二種	三種	一種	二種	三種
佐賀市	-	-	-	-	556	1,131
唐津市	316	1,410	1,737	-	-	320
鳥栖市	-	-	-	57	33	339
多久市	-	-	-	-	-	110
伊万里市	-	44	308	-	48	103
武雄市	-	-	-	2	86	20
R6.12.31現在	-	-	-	-	-	-
小城市	-	-	-	-	-	162
嬉野市	-	-	-	-	-	-
神埼市	-	-	-	63	82	248
吉野ヶ里町	-	-	-	-	-	-
基山町	-	-	-	-	180	-
みやき町	-	-	-	-	-	-
上峰町	-	-	-	-	-	-
玄海町	-	6	103	-	-	-
有田町	-	-	-	4	202	353
大町町	-	-	-	-	-	-
江北町	-	-	-	-	-	-
白石町	-	-	-	-	-	-
太良町	-	-	-	-	-	-
県計	316	1,460	2,148	126	1,187	2,786

R6.12.31現在

県有明海再生・環境課調べ

X そ の 他

# 1 行政機構

R7.4.1 現在

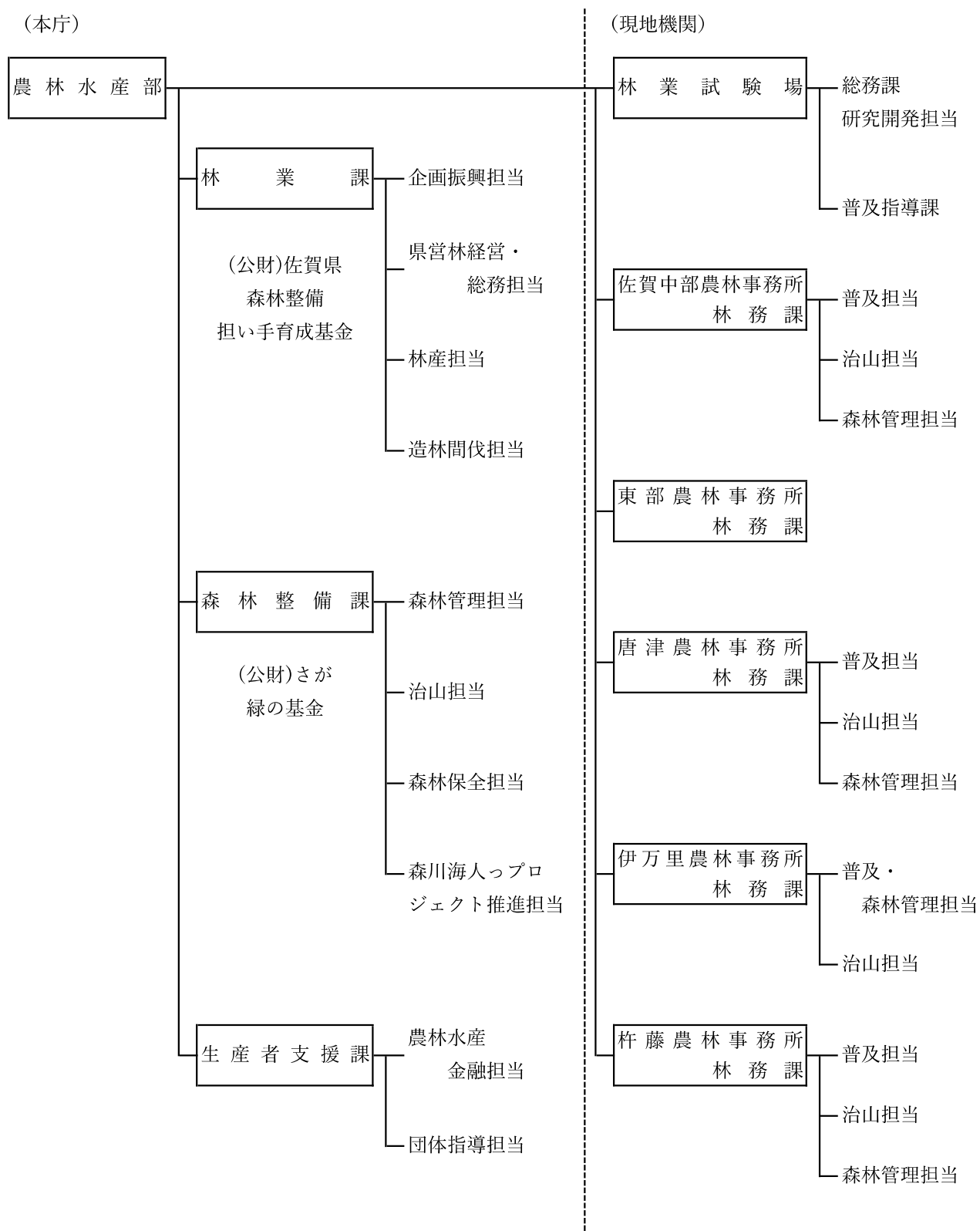



## 2 佐賀県内の林務関係団体・審議会・協議会等一覧表

R7.4.1 現在

名 称		住 所	電 話	FAX
佐賀県林業改良普及協会	〒840-0212	佐賀市大和町池上3408 佐賀県林業試験場内	0952-62-0054	0952-51-2013
佐賀県林業研究グループ連絡協議会	〃	〃	〃	〃
佐賀県森林病虫害等防除連絡会議	〒840-8570	佐賀市城内一丁目1-59 県庁林業課内	0952-25-7131	0952-25-7283
(公財)佐賀県森林整備担い手育成基金	〃	〃	0952-20-0084	〃
さがの木の建築推進協議会	〃	〃	0952-25-7133	〃
林業・木材製造業労働災害防止協会 佐賀県支部	〒840-0027	佐賀市本庄町本庄278-4 佐賀県森林会館内	0952-23-6181	0952-29-2187
(一社)佐賀県木材協会	〃	〃	0952-23-6181	0952-29-2187
佐賀県水源林造林協議会	〒811-1232	福岡県那珂川市埋金835-2 福岡県広域森林組合福岡南支店内	092-952-2022	092-952-2105
佐賀県木材青壮年会	〒831-0006	福岡県大川市大字中古賀242-1 (有) 太田産業内	0944-85-1133	0944-85-1135
諸富家具振興協同組合	〒840-2102	佐賀市諸富町大字為重529-5 産業振興会館内	0952-47-5097	0952-47-5659
佐賀の木・家・まちづくり協議会	〒840-0857	佐賀市鍋島町大字森田912 (公財)佐賀県建設技術支援機構内	0952-97-5598	0952-97-5604
佐賀県優良住宅建設事業者協議会	〃	〃	〃	〃
(一社)佐賀県建築士会	〒840-0041	佐賀市城内二丁目2-37 建設会館内	0952-26-2198	0952-26-2248
(一社)佐賀県建築士事務所協会	〃	〃	0952-22-3541	0952-22-3668
佐賀県建設労働組合連合会	〒849-0936	佐賀市鍋島町森田469-1	0952-30-8121	0952-30-8123
佐賀県治山林道協会	〒840-0027	佐賀市本庄町本庄278-4 佐賀県森林会館内	0952-23-3915	0952-23-3928
佐賀県山林種苗緑化協同組合	〃	〃	0952-24-3663	0952-25-8981
佐賀県造園協同組合	〒849-0905	佐賀市金立町大字千布637-1 造園会館内	0952-98-2151	0952-98-2153
(一社)佐賀県造園建設業協会	〃	〃	0952-71-8082	0952-71-8083
佐賀県森林審議会	〒840-8570	佐賀市城内一丁目1-59 県庁森林整備課内	0952-25-7134	0952-25-7312
(公財)さが緑の基金	〃	〃	0952-20-2124	0952-25-7312
佐賀県市長会	〒840-0832	佐賀市堀川町1番1号 佐賀県市町会館3階	0952-25-1913	0952-23-8712
佐賀県町村会	〃	佐賀市堀川町1番1号 佐賀県市町会館1階	0952-23-3219	0952-24-9740
(一社)佐賀県猟友会	〒840-0027	佐賀市本庄町本庄278-4 佐賀県森林会館内	0952-26-6543	-
佐賀県環境審議会鳥獣部会	〒840-8570	佐賀市城内一丁目1-59 県庁生産者支援課内	0952-25-7113	0952-25-7271

### 3 森林組合関係

R7.9月現在

農 林 事 務 所	番 号	森林組合名	所在地	区域	電話番号 F A X	代表者氏名
佐 賀 中 部	1	富士大和	〒840-0501 佐賀市富士町大字古湯2794	佐賀市 (富士町・大和町・ 久保泉町・金立町)	0952-58-2031 0952-58-2088	代表理事組合長 杉山 利則
	2	佐賀中部	〒846-0012 多久市東多久町大字別府2378-3	多久市 小城市	0952-76-3325 0952-76-3324	代表理事組合長 福島 光洋
東 部	3	佐賀東部	〒842-0201 神埼市脊振町広滝547-8	神埼市 神埼郡 佐賀市（三瀬） 鳥栖市	0952-59-2023 0952-59-2774	代表理事組合長 志波 一弘
唐 津	4	まつら	〒849-3112 唐津市厳木町中島5-1	唐津市	0955-63-2022 0955-63-2989	代表理事組合長 吉村 陽一
伊 万 里	5	伊万里 西松浦	〒848-0023 伊万里市大坪町丙140-1	伊万里市 有田町	0955-23-3398 0955-23-3319	代表理事組合長 宮本 光治
杵 藤	6	武雄杵島	〒843-0022 武雄市武雄町大字武雄4167-2	武雄市 杵島郡	0954-23-5030 0954-23-9725	代表理事組合長 杉原 豊喜
	7	太良町	〒849-1602 藤津郡太良町大字多良3217-3	太良町	0954-67-0114 0954-67-0238	代表理事組合長 村井 樹昭
	8	鹿島嬉野	〒849-1422 嬉野市塩田町大字谷所甲2421-1	鹿島市 嬉野市	0954-66-2678 0954-66-2679	代表理事組合長 中島 清光
佐賀県森林組合連合会			〒840-0027 佐賀市本庄町大字本庄278-4 佐賀県森林会館内		0952-23-4191 0952-23-4192	代表理事会長 杉原 豊喜

### 4 佐賀県の主な林務関係施設

名称	住所・電話番号	備考
レイクサイド北山	ウエルカムセンター 〒840-0542 佐賀市富士町大字藤瀬724-4 TEL 0952-57-2341	休：毎月第2水曜日 12月29日～1月4日
	フォレストラボ 〒840-0542 佐賀市富士町大字古場1148-10 TEL 0952-57-2237	休：12月29日～1月3日