佐賀県民の歌

明石　省八　作詞
團　伊玖磨　作曲

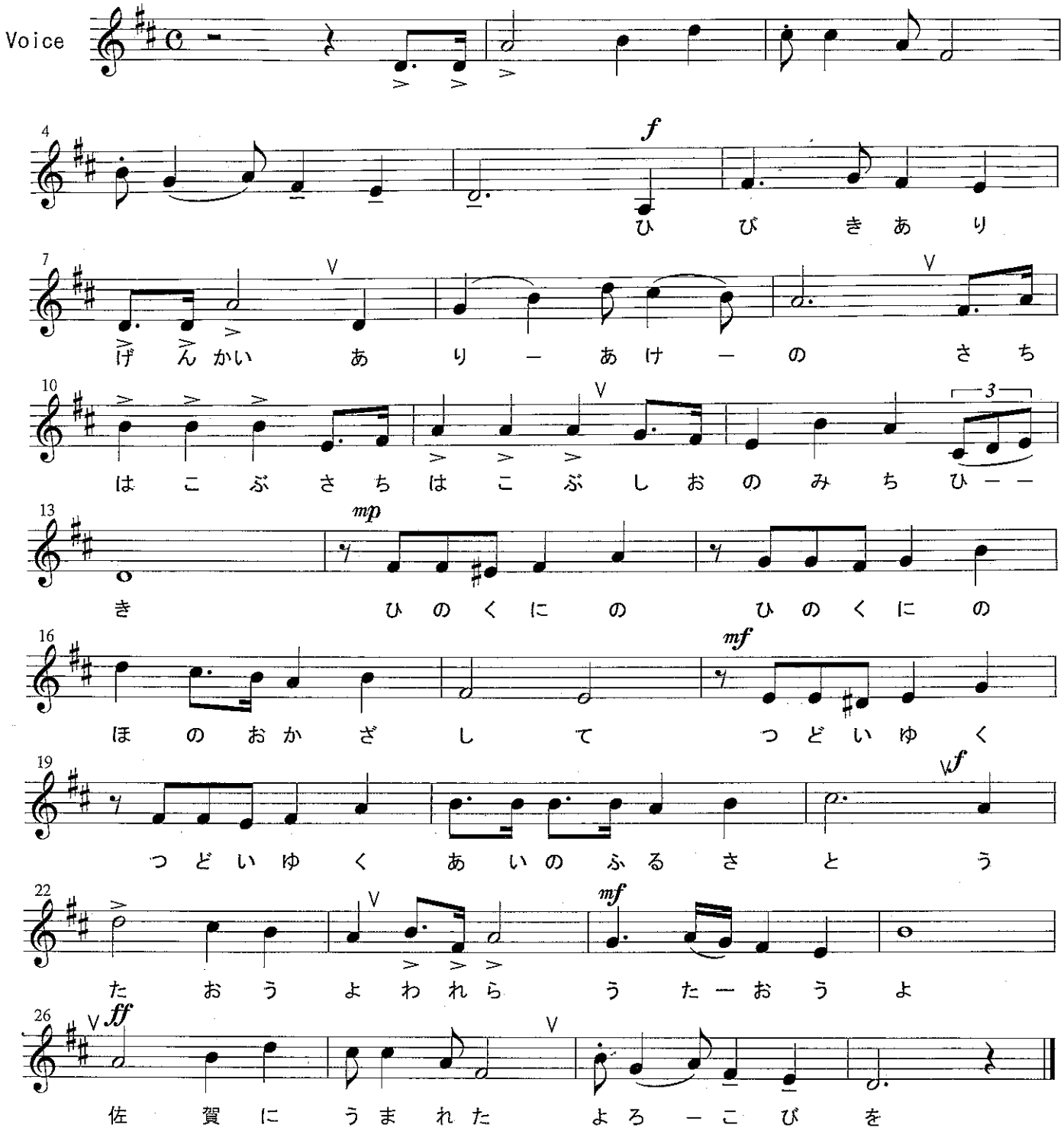

一

ひびきあり　玄海　有明の
幸はこぶ　幸はこぶ　潮のみちひき
火のくにの　火のくにの　炎かざして
つどいゆく　つどいゆく　愛のふるさと
うたおうよ　われら　うたおうよ
佐賀にうまれた　よろこびを

二

こだまあり　天山　多良のみね
呼びかわす　呼びかわす　山のみどりよ
はがくれの　はがくれの　こころ伝えて
くすのきの　くすのきの　茂るふるさと
うたおうよ　われら　うたおうよ
佐賀をそだてる　よろこびを

三

力あり　大地　若人の
ゆめひらく　ゆめひらく　筑紫の原よ
澄みわたる　澄みわたる　空の青さに
稲穂波　稲穂波　ひかるふるさと
うたおうよ　われら　うたおうよ
佐賀にあふれる　よろこびを