1:25,000地形図　NI-52-11-13-4
たけお　(熊本13号-4)

41図

55図

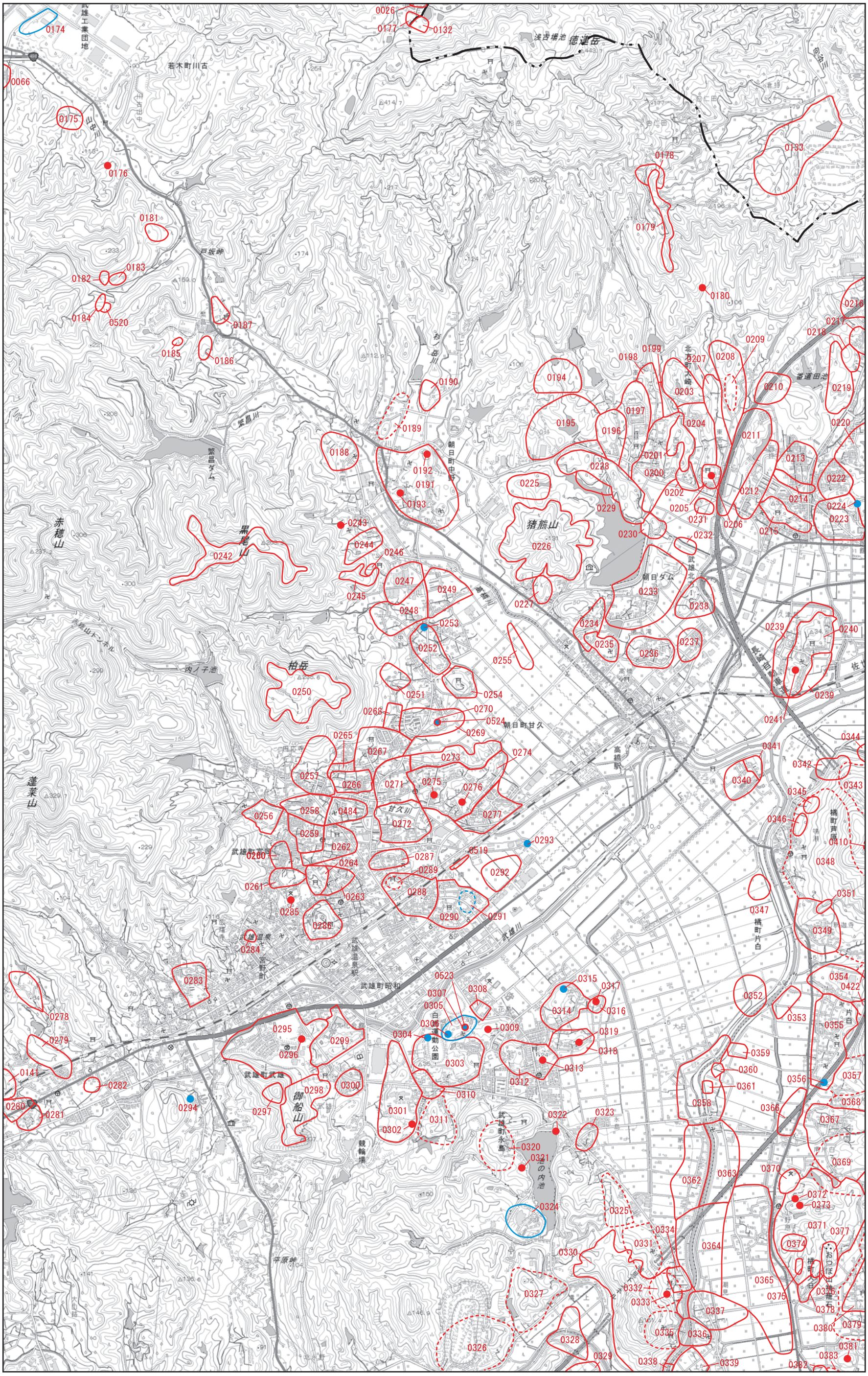
0174
0066
0175
0176
0181
0183
0182
0184
0520
0185
0186
0187
0026
0177
0132
浅吉場池
徳連岳
0133
0178
0179
0180
0216
0217
0218
0209
0199
0198
0207
0208
0203
0210
0219
0220
0211
0197
0196
0195
0204
0201
0200
0213
0222
0212
0214
0224
0223
0205
0231
0206
0215
0232
0230
0229
0228
0225
0226
猪熊山
0233
0227
0238
0234
0235
0236
0237
0239
0240
0241
0344
0341
0342
0340
0343
0345
0346
0410
0348
0351
0347
0349
0354
0422
0352
0353
0355
0359
0360
0361
0356
0357
0358
0366
0368
0367
0369
0370
0372
0373
0371
0377
0374
0363
0362
0364
0365
0375
0376
0378
0379
0380
0381
0383
0382
0339
0338
0337
0336
0335
0332
0333
0331
0334
0330
0325
0324
0327
0328
0329
0326
0322
0323
0320
0321
0315
0317
0316
0314
0319
0318
0313
0312
0310
0311
0301
0302
0303
0304
0305
0306
0307
0308
0309
0523
0295
0296
0299
0298
0300
0297
0294
0283
0278
0279
0141
0282
0280
0281
0284
0285
0286
0261
0260
0262
0264
0263
0259
0258
0484
0256
0257
0266
0271
0275
0276
0277
0272
0273
0274
0293
0519
0287
0289
0288
0290
0291
0292
0268
0270
0524
0269
0265
0267
0254
0251
0255
0252
0253
0250
柏岳
0248
0247
0249
0246
0244
0243
0242
0245
赤穂山
黒尾山
蓬莱山
内ノ子池
赤穂山トンネル
朝日ダム
猪熊山
0190
0189
0188
0192
0191
0193
0194
0195
0196
0197
0198
0199
0207
0203
0204
0201
0200
0202
0205
0231
0206
0215
0212
0211
0210
0209
0208
0213
0214
0222
0224
0223
0216
0217
0218
0219
0220
0221
0239
0240
0241
0344
0341
0342
0340
0343
0345
0346
0410
0348
0351
0347
0349
0354
0422
0352
0353
0355
0359
0360
0361
0356
0357
0358
0366
0368
0367
0369
0370
0372
0373
0371
0377
0374
0363
0362
0364
0365
0375
0376
0378
0379
0380
0381
0383
0382
0339
0338
0337
0336
0335
0332
0333
0331
0334
0330
0325
0324
0327
0328
0329
0326
0322
0323
0320
0321
0315
0317
0316
0314
0319
0318
0313
0312
0310
0311
0301
0302
0303
0304
0305
0306
0307
0308
0309
0523
0295
0296
0299
0298
0300
0297
0294
0283
0278
0279
0141
0282
0280
0281
0284
0285
0286
0261
0260
0262
0264
0263
0259
0258
0484
0256
0257
0266
0271
0275
0276
0277
0272
0273
0274
0293
0519
0287
0289
0288
0290
0291
0292
0268
0270
0524
0269
0265
0267
0254
0251
0255
0252
0253
0250
0248
0247
0249
0246
0244
0243
0242
0245
0227
0233
0234
0235
0236
0237
0238