

令和6年

唐津港統計年報



佐賀県

佐賀県唐津土木事務所

重要港湾 唐津港 PORT OF KARATSU

唐津港は、玄界灘に面した静穏な港で、古くから「唐の津」と称され、大陸との交易の要衝として栄えてきた。明治以降、石炭の積出し港として発展し、大正期には外国貿易も盛んに行われた。

昭和26年に重要港湾の指定を受けた後は、港湾計画に沿って石炭の積み出し及び工業開発港として施設の整備が進められたが、昭和30年代後半のエネルギー転換による石炭産業の衰退とともに一時港勢は著しく落ち込んだ。しかし、その後電力、石油等の企業が進出し、昭和42年からは、妙見地区の公共ふ頭整備・工業用地造成に着手するなど、本格的な臨海部開発がスタートした。現在では、これらの公共ふ頭や工業用地、水産加工団地も完成し、多くの企業が進出するなど、県北部の製造・物流の拠点として重要な役割を担っている。

玄海国立公園の一部をなす港の東部には、虹の松原や唐津城があり、東ノ浜から西ノ浜へと続く砂浜は、毎年多くの海水浴客で賑わいをみせているほか、この海域はヨットなどの海洋性レクリエーション拠点として重要な役割を果たしている。

景観や環境に恵まれた東港地区においては、平成19年4月から唐津・壱岐フェリーが就航している。また、平成28年4月には、東港地区の耐震強化岸壁の供用を開始(水深7.4m暫定供用)しており、クルーズ船の寄港のみならず、災害時の拠点となる港としての機能も有している。

現在、周辺緑地の整備を実施しており、アメニティの高い快適な空間を創出し、物流・水産及び観光機能をもった総合的な港湾の形成を図ることとしている。



凡 例

- 1 本統計表は、令和5年1月から令和5年12月までの1年間の唐津湾の港勢を編集したものです。
- 2 編集にあたっては、統計法に基づく港湾調査規則(昭和26年運輸省令第13号)によって港に出入りした船舶、貨物及び港湾施設利用状況を調査したもので、船舶入出ごとの調査及び関係業者からの報告に基づいています。
- 3 入港船舶は、総トン数5トン以上の船舶を対象として、出入貨物は総トン数5トン未満の入港船舶についても調査しました。
- 4 重量は1,000kgをもって1トンとし、重量又は容積においてはいずれか大なる方で計算することを原則とし、上記の原則によらない貨物は慣習に従いました。

5 用語説明

(1) 「総トン数」、「重量トン数」

船舶における総トン数とは、船舶の内部容積を基準として表したトン数で、船の大きさを表す最も標準的なトン数です。また、重量トン数とは、当該船舶に積載できる貨物の最大重量を表すトン数です。

(2) 「外(内)航貿易」

外航貿易とは、本港と外国の港との間で直接取引のされた出入貨物のことです。国内の他の港湾で積み換えて外国の港湾に輸送されるもの、及び外国の港湾から輸送され、国内の他の港湾で積み換えて本港に入荷したものは内航貿易としました。

(3) 「自航」

自動車航送船(フェリー)の略称。

(4) 「本船」

入港船舶のうち総トン数500トン以上の船舶を言います。

この統計年報についてのお問い合わせは、唐津土木事務所港湾課みなと利用担当(電話0955-72-2148)までお願いします。

目 次

図 表

第1章 入港船舶

入港船舶のうごき(隻数・総トン数)……………	1
入港船舶月別比較表……………	2
入港船舶累計比較表……………	2

第2章 海上出入貨物

海上出入貨物総括表……………	3
海上出入貨物比較表……………	3
海上出入貨物月別比較表……………	4
海上出入貨物累計比較表……………	4
主要貨物のうごき(輸移出入)……………	5

第1表 入港船舶

(1)入港船舶船種別5ヶ年比較表……………	6
(2)船舶乗降人員表……………	6
(3)入港船舶トン数階級別集計表……………	7
(4)入港船舶種別集計表……………	8
(5)入港最大船舶月別表……………	8
(6)入港船舶トン数階級別5ヶ年比較表……………	9

第2表 海上出入貨物

(1)海上出入貨物品種別表……………	10
(2)海上出入貨物品目別月別表……………	11
(3)海上輸移出入貨物表……………	12
(4)海上出入貨物品目別5ヶ年比較表……………	15

第3表 施設利用状況

(1)船舶給水利用状況表……………	16
(2)けい留施設別利用状況表……………	17
(3)けい留施設別海上出入貨物取扱トン数表……………	18
(4)本船荷役状況表……………	20

第1章 入港船舶

入港船舶のうごき(隻数)

令和6年 船種別内訳

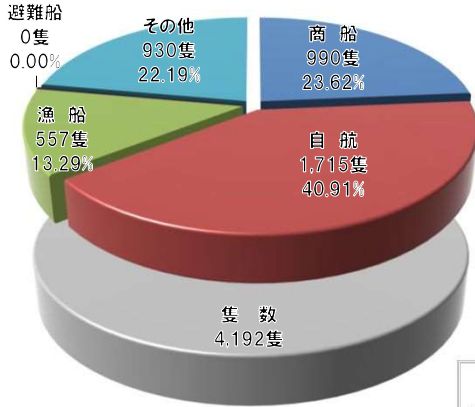

年別経過

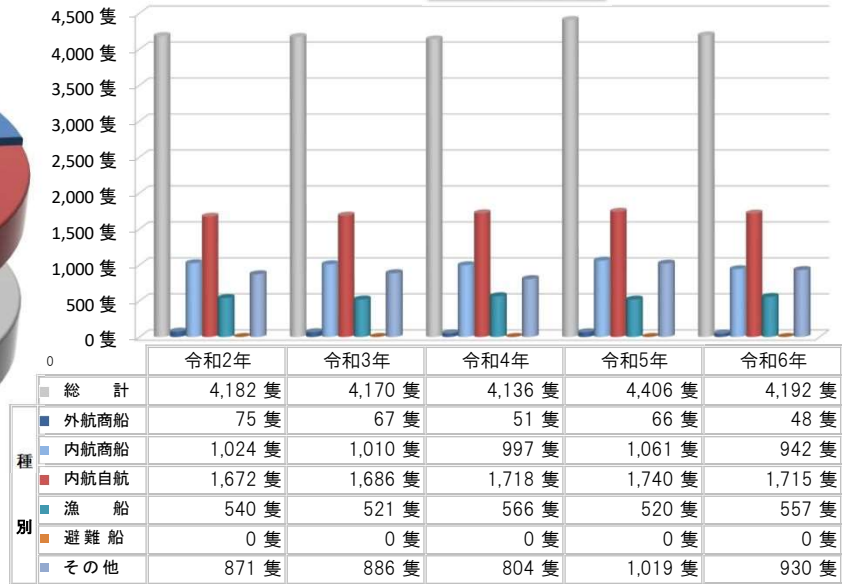

一体型プッシュャーバージ船の種別を、令和2年まで遡って内航商船からその他に改めた。

入港船舶のうごき(総トン数)

令和6年 船種別内訳

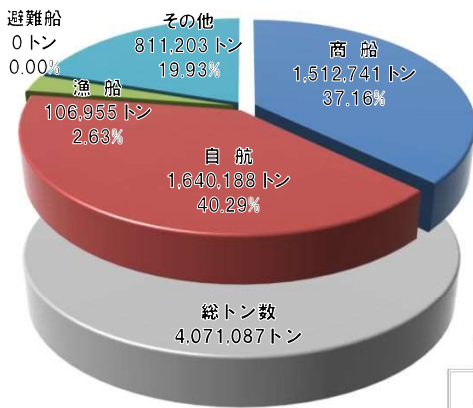

年別経過

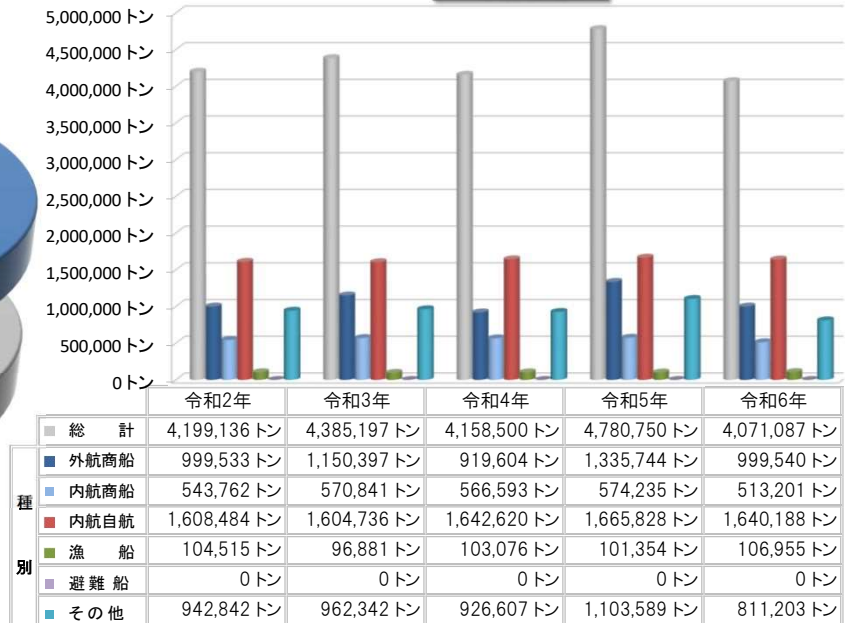

一体型プッシュャーバージ船の種別を、令和2年まで遡って内航商船からその他に改めた。

入港船舶月別比較表

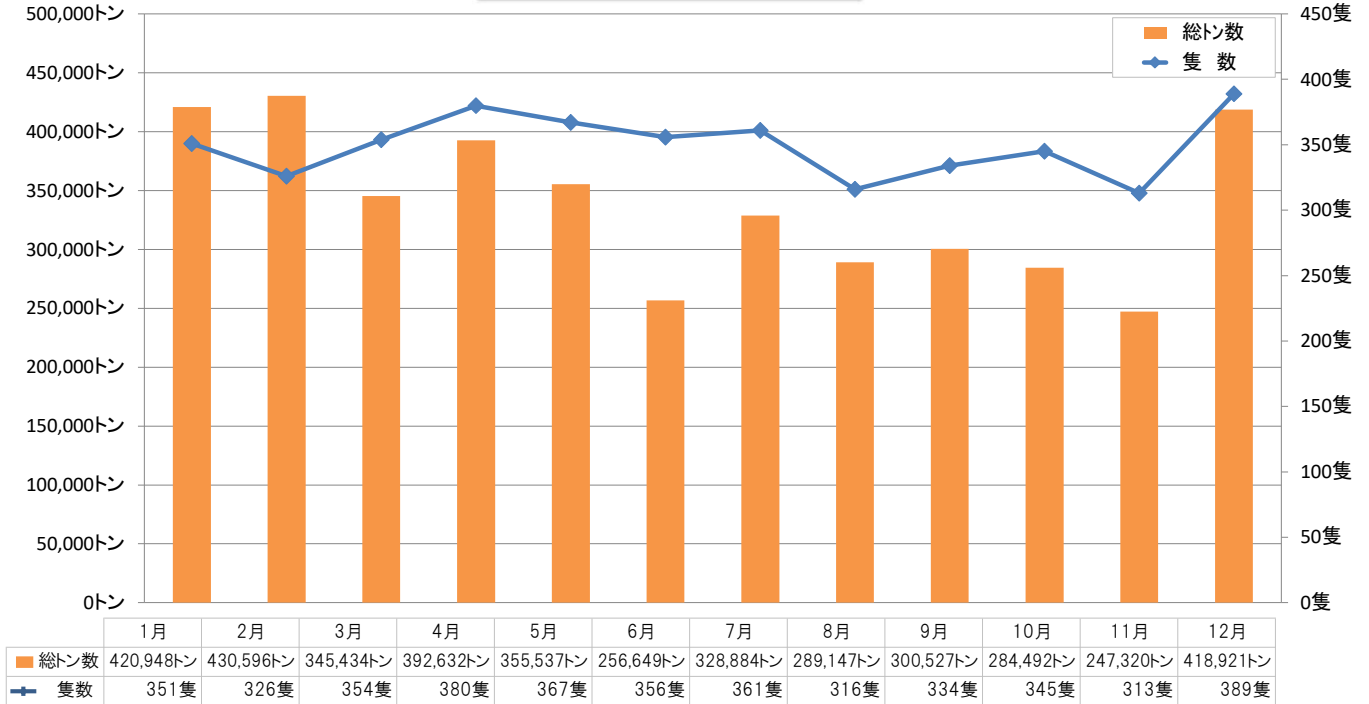

入港船舶累計比較表

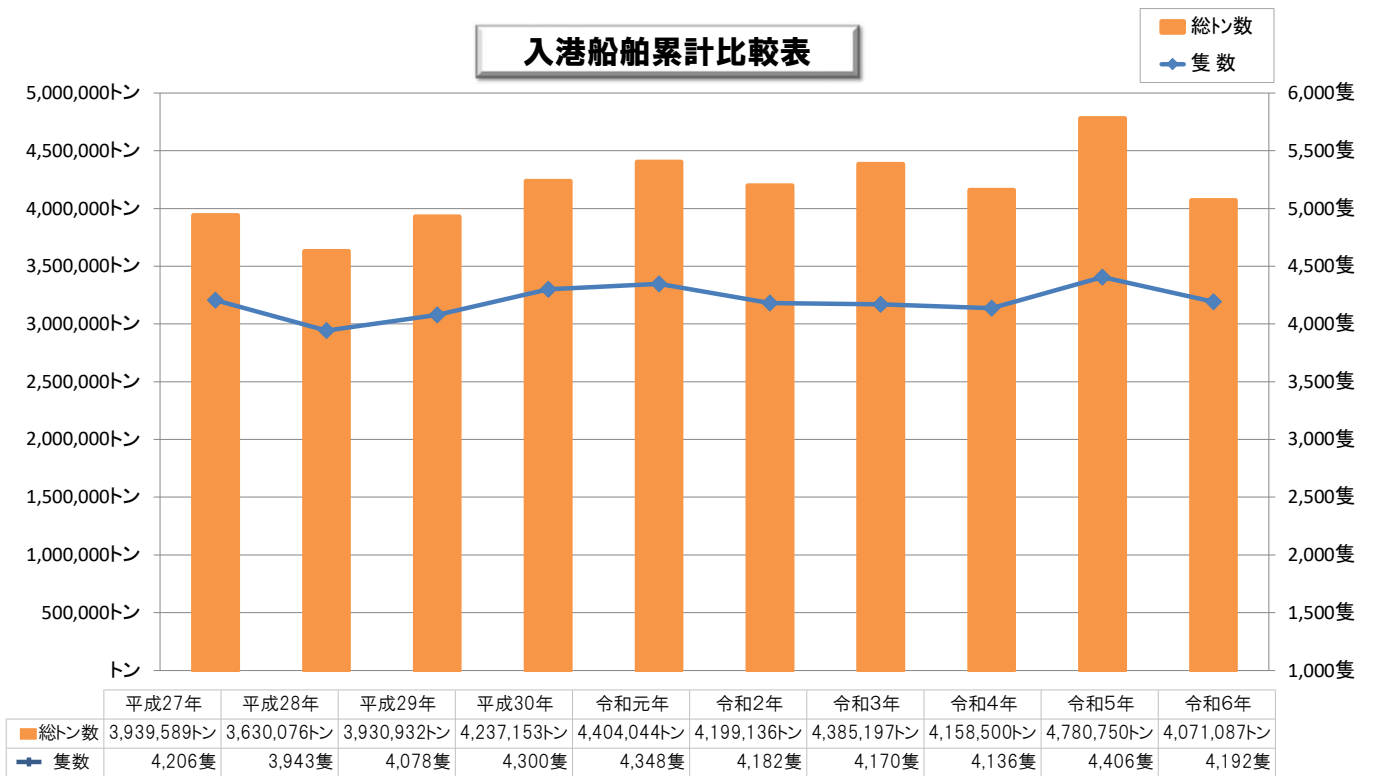

第2章 海上出入貨物

海上出入貨物総括表

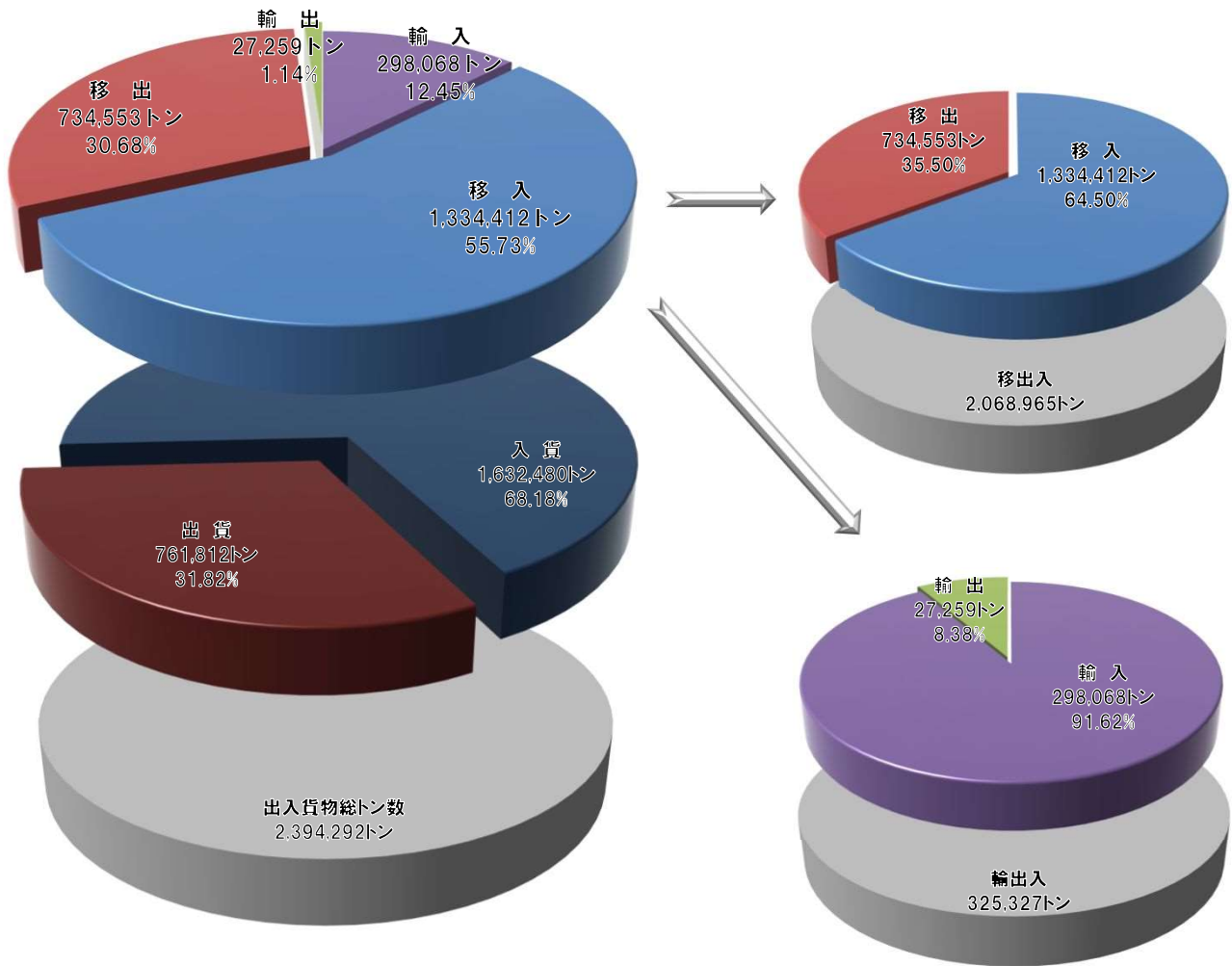

海上出貨物品種別比較表

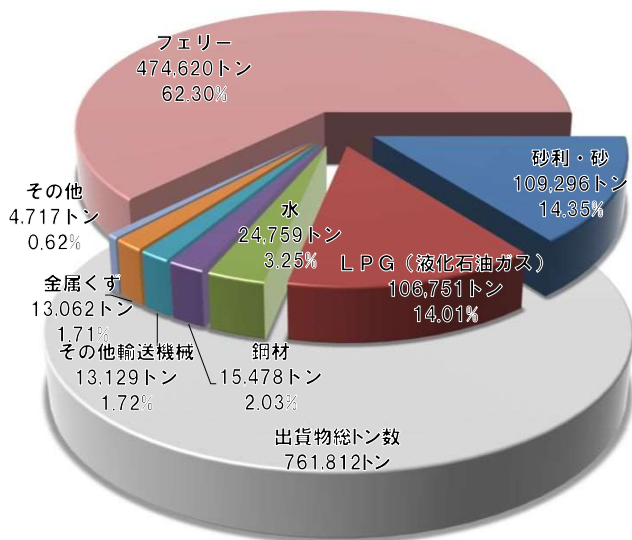

海上入貨物品種別比較表

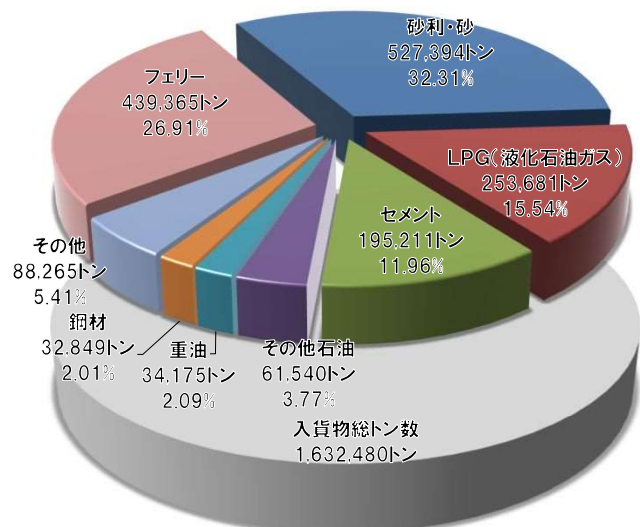

海上出入貨物月別比較

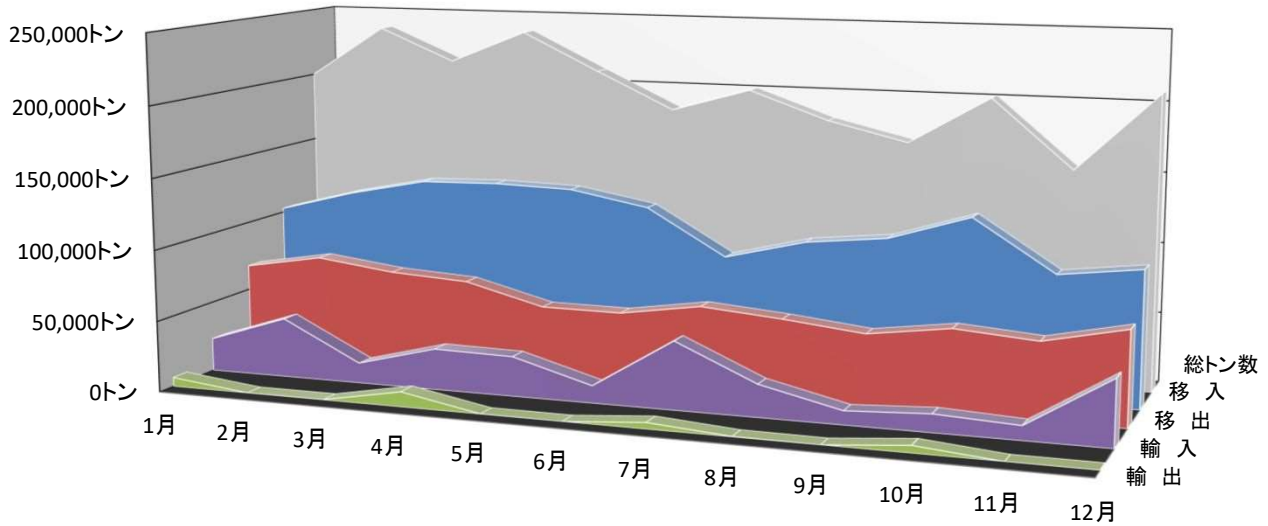

	1月	2月	3月	4月	5月	6月	7月	8月	9月	10月	11月	12月
■ 輸出	6,300トン	174トン	174トン	10,535トン	177トン	トン	4,502トン	347トン	トン	5,050トン	トン	トン
■ 輸入	23,351トン	42,114トン	14,330トン	28,927トン	28,003トン	12,266トン	47,833トン	22,876トン	9,774トン	12,723トン	10,011トン	45,860トン
■ 移出	67,657トン	77,281トン	70,324トン	67,135トン	52,753トン	52,423トン	61,135トン	56,478トン	50,476トン	58,404トン	54,100トン	66,387トン
■ 移入	102,806トン	117,671トン	129,197トン	130,640トン	129,264トン	119,179トン	86,848トン	100,968トン	107,115トン	125,118トン	89,211トン	96,395トン
■ 総トン数	200,114トン	237,240トン	214,025トン	237,237トン	210,197トン	183,868トン	200,318トン	180,669トン	167,365トン	201,295トン	153,322トン	208,642トン

海上出入貨物累計比較

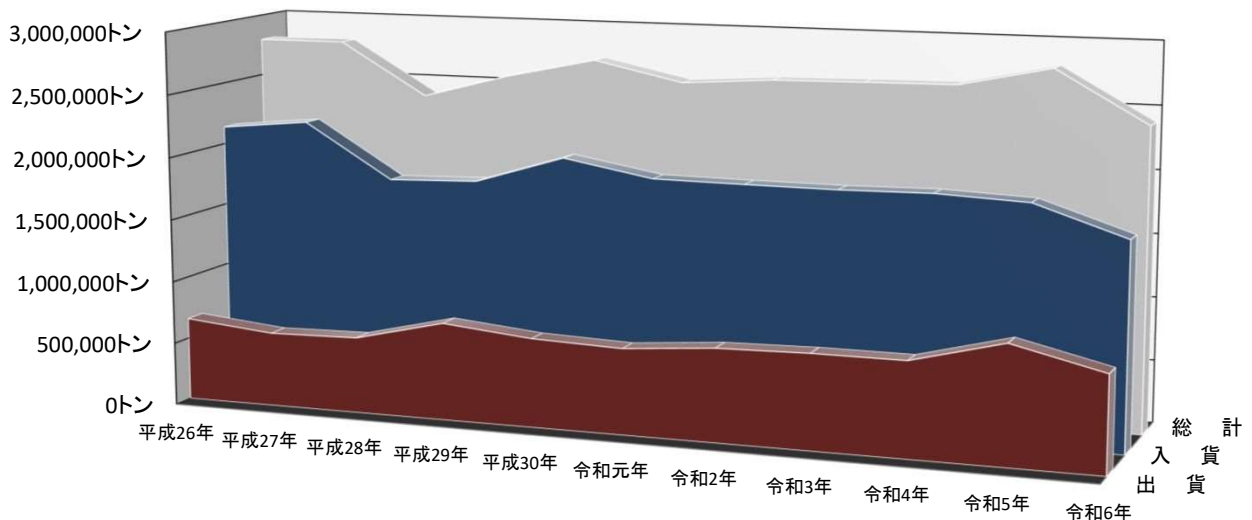

	平成26年	平成27年	平成28年	平成29年	平成30年	令和元年	令和2年	令和3年	令和4年	令和5年	令和6年
■ 出賃	659,124	590,822	604,854	773,496	704,439	679,185	736,031	750,213	749,281	933,814	761,812
■ 入賃	2,136,641	2,208,730	1,776,264	1,799,790	2,023,198	1,895,978	1,889,434	1,886,843	1,898,278	1,867,947	1,632,480
■ 総計	2,795,765	2,799,552	2,381,118	2,573,286	2,727,637	2,575,163	2,625,465	2,637,056	2,647,559	2,801,761	2,394,292

主要貨物のうごき

(平成30年比)

(貨物トン数)

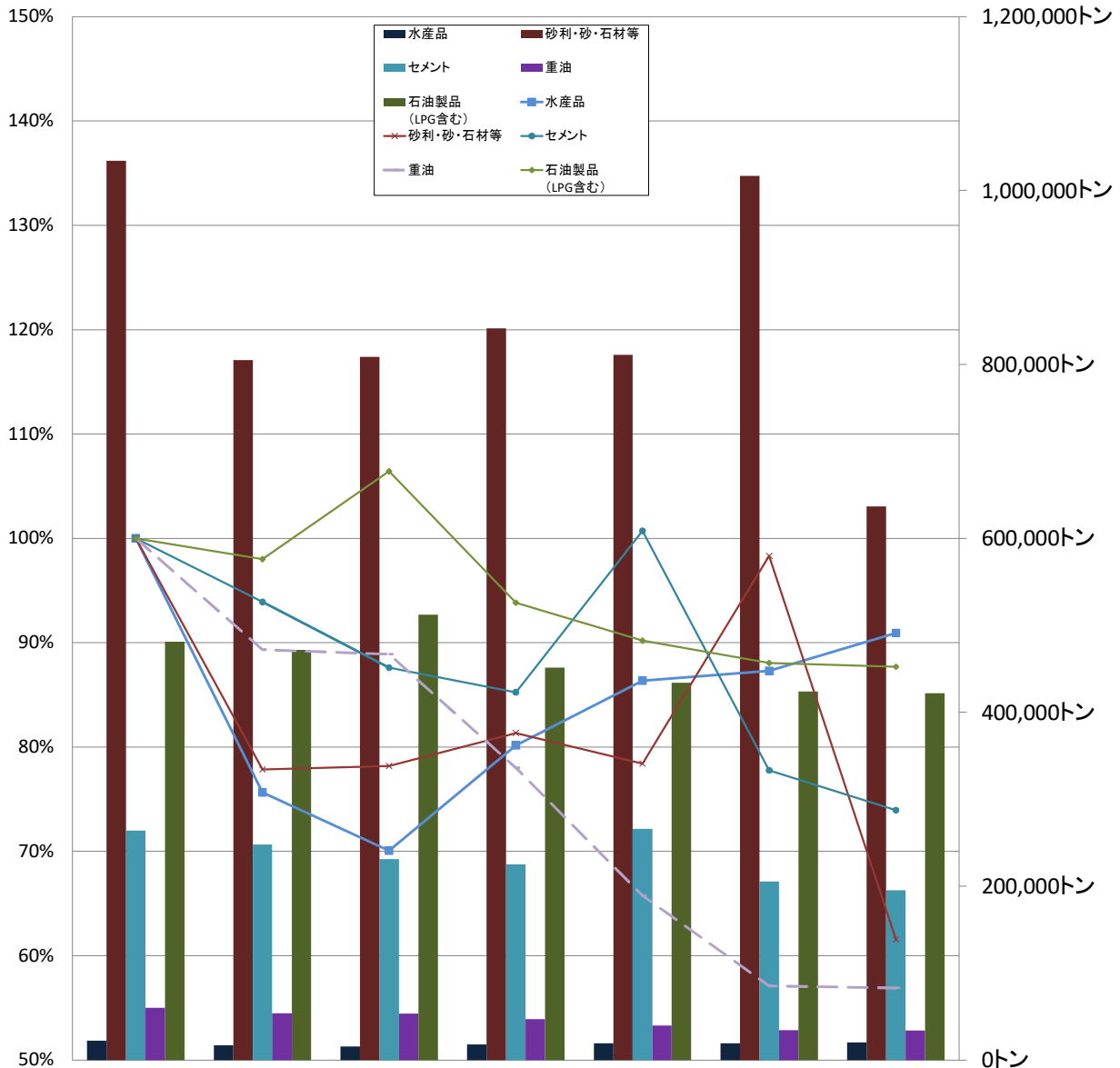

	平成30年	令和元年	令和2年	令和3年	令和4年	令和5年	令和6年
水産品	22,234トン	16,820トン	15,578トン	17,826トン	19,202トン	19,410トン	20,216トン
砂利・砂 石材等	1,034,333トン	805,213トン	808,691トン	841,394トン	810,968トン	1,016,831トン	636,696トン
セメント	263,980トン	247,877トン	231,254トン	225,039トン	265,880トン	205,287トン	195,211トン
重油	60,057トン	53,649トン	53,388トン	46,851トン	39,494トン	34,292トン	34,175トン
石油製品 (LPG含む)	481,219トン	471,590トン	512,144トン	451,533トン	434,024トン	423,786トン	421,972トン
水産品	(100.0%)	(75.6%)	(70.1%)	(80.2%)	(86.4%)	(87.3%)	(90.9%)
砂利・砂 石材等	(100.0%)	(77.8%)	(78.2%)	(81.3%)	(78.4%)	(98.3%)	(61.6%)
セメント	(100.0%)	(93.9%)	(87.6%)	(85.2%)	(100.7%)	(77.8%)	(73.9%)
重油	(100.0%)	(89.3%)	(88.9%)	(78.0%)	(65.8%)	(57.1%)	(56.9%)
石油製品 (LPG含む)	(100.0%)	(98.0%)	(106.4%)	(93.8%)	(90.2%)	(88.1%)	(87.7%)

※ ()書は、平成30年を100とした%である。

第1表 入港船舶

(1) 入港船舶船種別5ヶ年比較表

年次	商 船					
	外 航		内 航		内航自航	
	隻数	総トン数	隻数	総トン数	隻数	総トン数
令和2年	75	999,533	1,024	543,762	1,672	1,608,484
令和3年	67	1,150,397	1,010	570,841	1,686	1,604,736
令和4年	51	919,604	997	566,593	1,718	1,642,620
令和5年	66	1,335,744	1,061	574,235	1,740	1,665,828
令和6年	48	999,540	942	513,201	1,715	1,640,188

年次	漁 船		避 難 船		そ の 他		合 計	
	隻数	総トン数	隻数	総トン数	隻数	総トン数	隻数	総トン数
令和2年	540	104,515	0	0	871	942,842	4,182	4,199,136
令和3年	521	96,881	0	0	886	962,342	4,170	4,385,197
令和4年	566	103,076	0	0	804	926,607	4,136	4,158,500
令和5年	520	101,354	0	0	1,019	1,103,589	4,406	4,780,750
令和6年	557	106,955	0	0	930	811,203	4,192	4,071,087

(2) 船舶乗降人員数

月別	唐津・壱岐フェリー		
	乗(人)	降(人)	計(人)
1月	3,079	3,810	6,889
2月	3,007	3,163	6,170
3月	3,848	3,981	7,829
4月	4,341	4,218	8,559
5月	5,361	5,818	11,179
6月	4,681	4,127	8,808
7月	5,620	5,641	11,261
8月	7,217	7,629	14,846
9月	4,008	3,899	7,907
10月	4,707	5,315	10,022
11月	4,780	5,266	10,046
12月	4,517	3,519	8,036
計	55,166	56,386	111,552

月別	内航クルーズ船			外航クルーズ船			フェリー・クルーズ船合計(人)
	乗(人)	降(人)	計(人)	乗(人)	降(人)	計(人)	
1月			0			0	6,889
2月			0			0	6,170
3月			0			0	7,829
4月	192	192	384	156	156	312	9,255
5月			0	181	181	362	11,541
6月			0			0	8,808
7月			0			0	11,261
8月			0			0	14,846
9月			0	271	271	542	8,449
10月			0			0	10,022
11月			0			0	10,046
12月			0			0	8,036
計	192	192	384	608	608	1,216	113,152

(3) 入港船舶トン数階級別集計表

種 別		1 月		2 月		3 月		4 月		5 月		6 月		7 月		8 月		9 月		10 月		11 月		12 月		合 計		
		隻数	総トン数	隻数	総トン数	隻数	総トン数	隻数	総トン数	隻数	総トン数	隻数	総トン数	隻数	総トン数	隻数	総トン数	隻数	総トン数	隻数	総トン数	隻数	総トン数	隻数	総トン数	隻数	総トン数	
汽 船	10,000総トン以上	外航	3	142,245	3	146,939	1	46,250	3	82,676	2	62,824			2	68,966	1	48,887	2	59,597	1	19,779	1	48,793	3	132,480	22	859,436
		内航							1	22,472																1	22,472	
		計	3	142,245	3	146,939	1	46,250	4	105,148	2	62,824	0	0	2	68,966	1	48,887	2	59,597	1	19,779	1	48,793	3	132,480	23	881,908
	6,000総トン以上 10,000総トン未満	外航	1	7,605	1	8,706	1	8,706	2	14,958	1	9,981	2	17,219							2	17,081					10	84,256
		内航																								0	0	
		計	1	7,605	1	8,706	1	8,706	2	14,958	1	9,981	2	17,219	0	0	0	0	0	0	2	17,081	0	0	0	0	10	84,256
	3,000総トン以上 6,000総トン未満	外航	2	9,106			1	5,997					1	3,649	2	10,053			1	5,602	1	4,562			1	4,372	9	43,341
		内航	15	56,454	20	76,569	19	72,258	22	83,831	23	90,063	16	62,212	13	52,382	16	58,531	14	50,862	14	51,038	9	32,028	17	61,130	198	747,358
		計	17	65,560	20	76,569	20	78,255	22	83,831	23	90,063	17	65,861	15	62,435	16	58,531	15	56,464	15	55,600	9	32,028	18	65,502	207	790,699
	1,000総トン以上 3,000総トン未満	外航							1	2,684			1	1,598	1	2,697	2	3,134							1	1,598	6	11,711
		内航	6	11,430	16	27,114	14	24,663	6	10,740	6	11,430	4	7,850	7	12,185	3	5,163	1	1,721	5	8,028	1	1,721	4	6,884	73	128,929
		計	6	11,430	16	27,114	14	24,663	7	13,424	6	11,430	5	9,448	8	14,882	5	8,297	1	1,721	5	8,028	1	1,721	5	8,482	79	140,640
	500総トン以上 1,000総トン未満	外航							1	796																	1	796
		内航	181	167,427	161	145,947	170	157,675	152	140,670	169	158,934	149	138,224	177	164,351	170	158,401	172	159,988	175	162,107	149	137,556	190	174,113	2,015	1,865,393
		計	181	167,427	161	145,947	170	157,675	153	141,466	169	158,934	149	138,224	177	164,351	170	158,401	172	159,988	175	162,107	149	137,556	190	174,113	2,016	1,866,189
	100総トン以上 500総トン未満	外航																									0	0
		内航	71	22,571	65	21,825	74	25,450	94	29,558	58	17,711	67	21,292	50	13,739	39	11,018	64	18,894	55	17,069	76	22,846	103	34,335	816	256,308
		計	71	22,571	65	21,825	74	25,450	94	29,558	58	17,711	67	21,292	50	13,739	39	11,018	64	18,894	55	17,069	76	22,846	103	34,335	816	256,308
5総トン以上 100総トン未満	外航																									0	0	
	内航	72	4,110	60	3,496	74	4,435	98	4,247	108	4,594	116	4,605	109	4,511	85	4,013	80	3,863	92	4,828	77	4,376	70	4,009	1,041	51,087	
	計	72	4,110	60	3,496	74	4,435	98	4,247	108	4,594	116	4,605	109	4,511	85	4,013	80	3,863	92	4,828	77	4,376	70	4,009	1,041	51,087	
合 計	外航	6	158,956	4	155,645	3	60,953	7	101,114	3	72,805	4	22,466	5	81,716	3	52,021	3	65,199	4	41,422	1	48,793	5	138,450	48	999,540	
	内航	345	261,992	322	274,951	351	284,481	373	291,518	364	282,732	352	234,183	356	247,168	313	237,126	331	235,328	341	243,070	312	198,527	384	280,471	4,144	3,071,547	
	計	351	420,948	326	430,596	354	345,434	380	392,632	367	355,537	356	256,649	361	328,884	316	289,147	334	300,527	345	284,492	313	247,320	389	418,921	4,192	4,071,087	

(4) 入港船舶種別集計表

種別	1月		2月		3月		4月		5月		6月		7月		8月		9月		10月		11月		12月		合計		
	隻数	総トン数	隻数	総トン数	隻数	総トン数	隻数	総トン数	隻数	総トン数	隻数	総トン数	隻数	総トン数	隻数	総トン数	隻数	総トン数	隻数	総トン数	隻数	総トン数	隻数	総トン数	隻数	総トン数	
汽船	外航商船	6	158,956	4	155,645	3	60,953	7	101,114	3	72,805	4	22,466	5	81,716	3	52,021	3	65,199	4	41,422	1	48,793	5	138,450	48	999,540
	内航商船	90	46,315	90	54,600	99	52,250	78	65,310	66	46,309	72	42,749	74	47,148	68	31,241	71	31,214	77	31,881	63	22,999	94	41,185	942	513,201
	内航自航	153	146,548	127	120,496	138	133,712	136	128,728	155	148,464	126	121,020	152	145,304	147	140,852	149	142,768	149	142,716	129	122,100	154	147,480	1,715	1,640,188
	漁船	25	4,425	30	8,004	34	9,042	71	14,055	51	6,397	76	12,387	34	2,654	30	2,672	44	8,330	32	6,264	59	13,946	71	18,779	557	106,955
	避難船	0	0	0	0	0	0	0	0	0	0	0	0	0	0	0	0	0	0	0	0	0	0	0	0	0	0
その他	77	64,704	75	91,851	80	89,477	88	83,425	92	81,562	78	58,027	96	52,062	68	62,361	67	53,016	83	62,209	61	39,482	65	73,027	930	811,203	
合計	351	420,948	326	430,596	354	345,434	380	392,632	367	355,537	356	256,649	361	328,884	316	289,147	334	300,527	345	284,492	313	247,320	389	418,921	4,192	4,071,087	

(5) 入港最大船舶月別表

種別	1月	2月	3月	4月	5月	6月	7月	8月	9月	10月	11月	12月
船名	AQUAMARINE PROGRESS	BOREAL PIONEER	VEGA STAR	FLANDERS INNOVATION	CAPTAIN JOHN NP	SERENITY BLUE	ASTOMOS VENUS	GLOBE IRIS	TSUBAKI	NJ AIO	GLOBE FRONTIER	ETERNAL GLORY
総トン数	48,249	51,976	46,250	50,468	47,173	9,976	47,963	48,887	48,605	19,779	48,793	48,167
仕出 / 仕向国	カナダ	カナダ	アメリカ	アメリカ	アメリカ	ベトナム	アメリカ	アメリカ	アメリカ	スペイン	アメリカ	アメリカ
船籍	シンガポール	リベリア	リベリア	ベルギー	バハマ	パナマ	パナマ	パナマ	マーシャル諸島	バルバドス	パナマ	パナマ

第2表 海上出入貨物

(1) 海上出入貨物品種別表

()は内数で輸出入である (単位:トン)

品種コード	品 種	出	入	品種コード	品 種	出	入
農水産品	021 米		1,382	化学工業品	323 L P G (液化石油ガス)	106,751	(253,681) 253,681
	051 その他農産品	164			361 化学肥料		
	71 その他畜産品	62		軽工業品	421 製造食品	297	
	081 水産品	164	20,052		423 水(氷)	24,759	
林産品	092 製材	37		雑工業品	441 衣服・身回品・ はきもの	43	
	111 木材チップ	2,277	(20,522) 20,522		442 文房具・ 運動娯楽用品	120	
	121 薪炭		(10,500) 10,500		471 その他製造工業品	180	
鉱産品	161 砂利・砂	109,296	527,394	特殊品	481 金属くず	(10,802) 13,062	
	162 石材	6			491 再利用資材		248
	191 石灰石		4,667		521 輸送用容器		(1,688) 1,688
金属機械工業品	222 鋼材	(15,463) 15,478	32,849		531 取合わせ品	325	101
	253 その他輸送用車両	476	772		600 フェリー	474,620	439,365
	255 自動車部品		(796) 796				
	256 その他輸送機械	(994) 13,129	(10,371) 11,925				
	261 産業機械	256	(510) 607				
262 電気機械	310						
化学工業品	281 セメント		195,211				
	311 重油		34,175				
	321 石油製品		61,540				
				合 計	(27,259) 761,812	(298,068) 1,632,480	

(2) 海上出入貨物品目別月別表

()は内数で輸出入である(単位：トン)

品 類		1月	2月	3月	4月	5月	6月	7月	8月	9月	10月	11月	12月	年 計	
輸 移 出	① 農水産品	22	22	35	40	34	27	30	39	31	34	32	44	(0) 390	
	② 林産品	2		2	8	3	1	2	2	3	8	2,281	2	(0) 2,314	
	③ 鉱産品	18,451	21,602	16,533	15,403	6,474	3,541	7,968	4,577	3,820	3,851	2,140	4,942	(0) 109,302	
	④ 金属機械工業品	1,605	(174) 1,339	(174) 690	(10,535) 12,793	(177) 318	1,178		(347) 2,296	764	24	(5,050) 6,412	1,620	610	(16,457) 29,649
	⑤ 化学工業品	12,980	14,828	12,471	8,087	4,385	7,518	8,031	5,682	5,675	8,450	5,450	13,194	(0) 106,751	
	⑥ 軽工業品	1,277	2,232	2,282	3,639	1,157	2,462	921	711	2,098	1,765	3,120	3,392	(0) 25,056	
	⑦ 雑工業品	14	15	137	18	12	10	75	9	9	17	14	13	(0) 343	
	⑧ 特殊品	(6,300) 6,341	37	1,233	22	1,092	21	(4,502) 4,524	21	31	17	23	25	(10,802) 13,387	
	⑨ フェリー	33,265	37,380	37,115	37,660	39,455	37,665	41,790	45,020	38,785	42,900	39,420	44,165	(0) 474,620	
	小 計	(6,300) 73,957	(174) 77,455	(174) 70,498	(10,535) 77,670	(177) 52,930	(0) 52,423	(4,502) 65,637	(347) 56,825	(0) 50,476	(5,050) 63,454	(0) 54,100	(0) 66,387	(27,259) 761,812	
輸 移 入	① 農水産品	1,561	2,295	3,357	2,828	1,482	2,129	637	628	1,303	970	1,966	2,278	(0) 21,434	
	② 林産品						(10,050) 10,050	(10,500) 10,500			(10,472) 10,472			(31,022) 31,022	
	③ 鉱産品	43,479	49,463	53,506	66,974	61,986	54,056	25,250	30,620	43,930	53,645	27,433	21,719	(0) 532,061	
	④ 金属機械工業品	(1,910) 5,471	3,686	8,189	(2,013) 4,184	3,086	2,981	(2,216) 2,265	(2,252) 2,307	(271) 769	(2,251) 7,533	410	6,068	(764) 46,949	
	⑤ 化学工業品	(21,441) 42,397	(42,114) 69,449	(14,330) 42,183	(25,226) 49,555	(28,003) 55,903	28,834	(35,081) 58,345	(22,605) 46,547	(9,774) 35,160	25,578	(10,011) 31,222	(45,096) 74,439	(253,681) 559,612	
	⑥ 軽工業品													(0) 0	
	⑦ 雑工業品													(0) 0	
	⑧ 特殊品	34	27	27	(1,688) 1,711	30	30	29	22	32	33	31	31	(1,688) 2,037	
	⑨ フェリー	33,215	34,865	36,265	34,315	34,780	33,365	37,655	43,720	35,695	39,610	38,160	37,720	(0) 439,365	
	小 計	(23,351) 126,157	(42,114) 159,785	(14,330) 143,527	(28,927) 159,567	(28,003) 157,267	(12,266) 131,445	(47,833) 134,681	(22,876) 123,844	(9,774) 116,889	(12,723) 137,841	(10,011) 99,222	(45,860) 142,255	(298,068) 1,632,480	
合 計	(29,651) 200,114	(42,288) 237,240	(14,504) 214,025	(39,462) 237,237	(28,180) 210,197	(12,266) 183,868	(52,335) 200,318	(23,223) 180,669	(9,774) 167,365	(17,773) 201,295	(10,011) 153,322	(45,860) 208,642	(325,327) 2,394,292		

(3) 海上輸移出入貨物表

輸出

品 種 コード	品 種	仕 向 国	ト ン 数
222	鋼 材	中 国	10,413
		ス ペ イ ン	5,050
		計	15,463
256	そ の 他 輸 送 機 械	韓 国	122
		中 国	347
		フ ィ リ ピ ン	525
		計	994
481	金 属 く ず	ベ ト ナ ム	10,802
		計	10,802
合 計			27,259

輸入

品 種 コード	品 種	仕 出 国	ト ン 数
111	木 材 チ ッ プ	イ ン ド ネ シ ア	10,472
		ベ ト ナ ム	10,050
		計	20,522
121	薪 炭	イ ン ド ネ シ ア	10,500
		計	10,500
255	自 動 車 部 品	中 国	796
		計	796
256	そ の 他 輸 送 機 械	中 国	10,371
		計	10,371
261	産 業 機 械	中 国	510
		計	510
323	LPG(液化石油ガス)	オ ー ス ト ラ リ ア	13,082
		ア メ リ カ	197,767
		カ ナ ダ	42,832
		計	253,681
521	輸 送 用 容 器	中 国	1,688
		計	1,688
合 計			298,068

移出

品 種 コード	品 種	仕 向		ト ン 数
		都 道 府 県 名	港 名	
051	そ の 他 農 産 品	長崎県	印通寺	164
		計		164
071	そ の 他 畜 産 品	長崎県	印通寺	62
		計		62
081	水 産 品	長崎県	印通寺	164
		計		164
092	製 材	長崎県	印通寺	37
		計		37
111	木 材 チ ッ プ	福岡県	苅田	2,277
		計		2,277
161	砂 利 ・ 砂	福岡県	北九州	33,582
		長崎県	長崎	8,151
		長崎県	大村	2,667
		長崎県	榎津	960
		長崎県	津吉	3,168
		鹿児島県	島間	60,768
		計		109,296
162	石 材	長崎県	印通寺	6
		計		6
222	鋼 材	佐賀県	県内諸港	15
		計		15
253	そ の 他 輸 送 用 車 両	佐賀県	県内諸港	476
		計		476
256	そ の 他 輸 送 機 械	広島県	呉	9,091
		広島県	因島	125
		愛媛県	伯方	120
		熊本県	長洲	2,549
		熊本県	天草	150
		長崎県	平戸	100
計		12,135		

品 種 コード	品 種	仕 向		ト ン 数
		都 道 府 県 名	港 名	
261	産 業 機 械	島根県	三隅	90
		長崎県	印道寺	166
		計		256
262	電 気 機 械	長崎県	宇久島	310
		計		310
323	LPG(液化石油ガス)	神奈川県	川崎	651
		和歌山県	県内諸港	4,701
		鳥取県	県内諸港	3,912
		岡山県	水島	4,404
		岡山県	岡山	2,451
		広島県	広島	1,801
		山口県	岩国	10,560
		香川県	詫間	3,504
		福岡県	北九州	1,951
		福岡県	博多	41,840
		長崎県	長崎	1,616
		長崎県	郷ノ浦	1,076
		熊本県	八代	552
		大分県	大分	3,003
421	製 造 食 品	宮崎県	宮崎	553
		鹿児島県	鹿児島	14,676
423	水	鹿児島県	川内	6,454
		沖縄県	中城湾	3,046
441	衣 服 ・ 身 廻 品 ・ は き も の	計		106,751
		長崎県	印通寺	297
441	衣 服 ・ 身 廻 品 ・ は き も の	計		297
		計		297
441	衣 服 ・ 身 廻 品 ・ は き も の	その他	海上	24,759
		計		24,759
441	衣 服 ・ 身 廻 品 ・ は き も の	長崎県	印通寺	43
		計		43

品 種 コード	品 種	仕 向		ト ン 数
		都 道 府 県 名	港 名	
442	文 房 具 ・ 運 動 娛 楽 用 品 ・ 楽 器	長崎県	印通寺	120
		計		120
471	そ の 他 製 造 工 業 品	長崎県	壱岐	180
		計		180
481	金 属 く ず	山口県	小野田	2,260
		計		2,260
531	取 合 せ 品	長崎県	印通寺	325
		計		325
自航 ※	フ ェ リ ー	長崎県	印通寺	474,620
		計		474,620
合 計				734,553

※:自動車航送船で輸送されたバス、トラック、乗用車(二輪自転車、自転車及び商品としての自動車を除く。)は、自航「フェリー」として計上した。

移入

品種 コード	品 種	仕 出		ト ン 数
		都 道 府 県 名	港 名	
021	米	秋田県	秋田	1,382
		計		1,382
081	水 産 品	長崎県	印通寺	49
		その他	海上	20,003
		計		20,052
161	砂 利 ・ 砂	その他	海上	527,394
		計		527,394
191	石 灰 石	福岡県	県内諸港	1,600
		大分県	津久見	3,067
		計		4,667
222	鋼 材	千葉県	県内諸港	2,359
		大阪府	堺泉北	15
		大分県	大分	30,475
		計		32,849
253	その他輸送用車両	佐賀県	県内諸港	772
		計		772
256	その他輸送機械	長崎県	長崎	276
		長崎県	相の浦	1,278
		計		1,554
261	産 業 機 械	大阪府	府内諸港	36
		長崎県	印通寺	61
		計		97
281	セ メ ン ト	福井県	敦賀	2,004
		三重県	四日市	1,012
		山口県	徳山下松	7,044
		山口県	宇部	32,569
		福岡県	苅田	55,419
		大分県	津久見	97,163
		計		195,211

品種 コード	品 種	仕 出		ト ン 数
		都 道 府 県 名	港 名	
311	重 油	愛知県	名古屋	7,309
		三重県	四日市	2,548
		大阪府	堺泉北	1,699
		岡山県	水島	3,396
		山口県	岩国	3,163
		山口県	宇部	839
		佐賀県	県内諸港	5,199
		大分県	大分	10,022
		計		34,175
		321	石 油 製 品	愛知県
三重県	四日市			639
岡山県	水島			346
山口県	下関			573
山口県	徳山下松			3,321
山口県	岩国			10,090
山口県	宇部			17,894
愛媛県	菊間			1,172
佐賀県	県内諸港			195
大分県	大分			26,955
計		61,540		
361	化 学 肥 料	広島県	江田島	5,425
		山口県	宇部	9,580
		計		15,005
491	再 利 用 資 材	長崎県	印通寺	248
計			248	
531	取 合 せ 品	長崎県	印通寺	101
		計		101
自航 ※	フ ェ リ ー	長崎県	印通寺	439,365
		計		439,365
合 計				1,334,412

※：自動車航送船で輸送されたバス、トラック、乗用車（二輪自転車、自転車及び商品としての自動車

を除く。）は、自航「フェリー」として計上した。

(4) 海上出入貨物品目別5ヶ年比較表

()は内数で輸出入である(単位：トン)

品 目		輸 移 出				
		令和2年	令和3年	令和4年	令和5年	令和6年
1	農 水 産 品	3,323	354	1,736	2,321	390
2	林 産 品	8,070	6,223	5,085	4,806	2,314
3	鉱 産 品	(11,007) 78,875	(17,300) 90,778	(18,202) 89,828	(18,000) 247,940	109,302
4	金属機械工業品	(5,294) 15,464	(14,828) 18,840	(30,383) 38,248	(52,906) 66,933	(16,457) 29,649
5	化学工業品	119,839	87,061	87,088	111,652	106,751
6	軽工業品	22,122	24,551	23,736	22,287	25,056
7	雑工業品	234	336	396	342	343
8	特 殊 品	(44,849) 45,054	(50,947) 59,045	(25,721) 29,694	(13,831) 18,098	(10,802) 13,387
9	フ ェ リ ー	443,050	463,025	473,470	459,435	474,620
小 計		(61,150) 736,031	(83,075) 750,213	(74,306) 749,281	(84,737) 933,814	(27,259) 761,812
品 目		輸 移 入				
		令和2年	令和3年	令和4年	令和5年	令和6年
1	農 水 産 品	15,373	17,636	19,013	19,228	21,434
2	林 産 品					(31,022) 31,022
3	鉱 産 品	729,816	750,616	721,140	772,139	532,061
4	金属機械工業品	(8,088) 13,886	(1,800) 13,446	(5,126) 35,039	(13,566) 74,792	(11,677) 46,949
5	化学工業品	(282,801) 693,606	(255,861) 652,601	(228,678) 670,022	(242,262) 567,246	(253,681) 559,612
6	軽工業品					
7	雑工業品	4				
8	特 殊 品	349	394	319	342	(1,688) 2,037
9	フ ェ リ ー	436,400	452,150	452,745	434,200	439,365
小 計		(290,889) 1,889,434	(257,661) 1,886,843	(233,804) 1,898,278	(255,828) 1,867,947	(298,068) 1,632,480
合 計		(352,039) 2,625,465	(340,736) 2,637,056	(308,110) 2,647,559	(340,565) 2,801,761	(325,327) 2,394,292

第3表 施設利用状況

(1) 船舶給水利用状況表

年別船舶給水利用状況

(単位 :m³)

年 次	外 航 船		内 航 船		計	
	隻 数	給 水 量	隻 数	給 水 量	隻 数	給 水 量
令和2年	7隻	165	22隻	843	29隻	1,008
令和3年	6隻	321	31隻	1,157	37隻	1,478
令和4年	11隻	655	20隻	878	31隻	1,533
令和5年	6隻	397	29隻	798	35隻	1,195
令和6年	8隻	1,015	50隻	2,103	58隻	3,118

令和6年 月別船舶給水利用状況

(単位 :m³)

月別	外 航 船		内 航 船		計		備 考			
	隻 数	給 水 量	隻 数	給 水 量	隻 数	給 水 量	東 港	給 水 量	妙 見	給 水 量
1月			1隻	55	1隻	55	1隻	55		
2月			4隻	143	4隻	143	4隻	143		
3月	1隻	57	4隻	198	5隻	255	3隻	175	2隻	80
4月	2隻	203	6隻	465	8隻	668	4隻	256	4隻	412
5月			5隻	99	5隻	99	3隻	78	2隻	21
6月			2隻	46	2隻	46	2隻	46		
7月	1隻	150	6隻	364	7隻	514	5隻	264	2隻	250
8月	1隻	20	8隻	327	9隻	347	8隻	336	1隻	11
9月	1隻	102	2隻	42	3隻	144	3隻	144		
10月	1隻	302	4隻	121	5隻	423	4隻	121	1隻	302
11月	1隻	181	5隻	63	6隻	244	5隻	63	1隻	181
12月			3隻	180	3隻	180	2隻	103	1隻	77
計	8隻	1,015	50隻	2,103	58隻	3,118	44隻	1,784	14隻	1,334

けい留施設別利用状況表

施設名	公専区分	施設の管理者名	令和6年実績								主要取扱品種(81品種)
			船舶利用状況			貨物取扱量(フレート・トン)					
			利用隻数(隻)	総トン数(GT)	延係留時間(時間)	輸出	輸入	移出	移入	合計	
東港岸壁	公	佐賀県	142	174,300	9,563		11,167	13,914	1,439	26,520	その他輸送機械 鋼材 自動車部品 電気機械
大島1号ドルフィン岸壁	公	佐賀県	128	66,777	324				90,321	90,321	その他石油製品 重油
大島埠頭岸壁	公	佐賀県	231	667,647	6,640			99,630	527,394	627,024	砂利・砂
西港2号岸壁	公	佐賀県	55	5,592	1,565			476	772	1,248	その他輸送用車両
西港3号岸壁	公	佐賀県	32	11,161	3,373					0	
西港4号岸壁	公	佐賀県	37	5,060	78				1,807	1,807	水産品
西港5号岸壁	公	佐賀県	525	104,593	1,398			21,641	18,196	39,837	水産品 水
妙見2号岸壁	公	佐賀県	187	17,474	11,803			9,681	15	9,696	砂利・砂・石材 鋼材
妙見3号岸壁	公	佐賀県	140	189,808	2,081			30	198,278	198,308	石灰石 セメント 水
妙見4号岸壁	公	佐賀県	89	213,815	4,863	27,259	33,220	6,426	35,967	102,872	鋼材 木材チップ 金属くず
妙見5号岸壁	公	佐賀県								0	
妙見6号岸壁	公	佐賀県								0	
LPG1号ドルフィン岸壁	専	ENEOSグローブ ガスターミナル(株)	16	759,803	402		253,681			253,681	LPG(液化ガス)
LPG2号ドルフィン岸壁	専	ENEOSグローブ ガスターミナル(株)	184	135,190	528			106,751		106,751	LPG(液化ガス)
大島2号ドルフィン岸壁	専	出光興産(株)※								0	
B.B肥料工場岸壁	専	佐賀県経済連	27	7,617	804				15,005	15,005	化学肥料
東港フェリー岸壁	公	佐賀県	1,715		4,684			1,384	459	1,843	取合せ品 製造食品 再利用資材

施設 品種別	L P G	L P G	大 島	大 島	大 島	妙 見	妙 見	妙 見	妙 見	妙 見	妙 見	妙 見	妙 見	BB肥料	西 港	西 港	西 港	西 港	西 港	西 港	西 港	西 港	西 港	東 港	東 港	合計
	1号ドルフィン 岸 壁	2号ドルフィン 岸 壁	1号ドルフィン 岸 壁	2号ドルフィン 岸 壁	岸 壁	1 岸 壁	2 岸 壁	3 岸 壁	4 岸 壁	5 岸 壁	6 岸 壁	岸 壁	岸 壁	工業専用 岸 壁	3 物 揚 場	4 物 揚 場	5 物 揚 場	6 物 揚 場	2 岸 壁	3 岸 壁	4 岸 壁	5 岸 壁	岸 壁	岸 壁	フェリー 岸 壁	
301 窯 業 品																										
311 重 油			28,976															5,199								34,175
321 石 油 製 品																										
323 L P G	(253,681) 253,681	106,751																								(253,681) 360,432
324 そ の 他 石 油 製 品			61,345															195								61,540
351 化 学 薬 品																										
361 化 学 肥 料														15,005												15,005
371 染料・その他 化学工業品																										
381 紙・パルプ																										
401 そ の 他 繊維工業品																										
421 製 造 食 品																									297	297
422 飲 料 (酒)																										
423 水 (氷)								30	1,304														21,641	1,784		24,759
441 衣服・身廻品 はきもの																									43	43
442 文房具・運動 娯楽用品・楽器																									120	120
443 家具装備品																										
444 日用品(雑貨)																										
451 ゴム製品																										
471 そ の 他 製造工業品																								180		180
481 金 属 く ず									(10,802) 13,062																	(10,802) 13,062
491 再 利 用 資 材																									248	248
511 廃 棄 物																										
512 廃 土 砂																										
521 輸 送 用 容 器									(1,688) 1,688																	(1,688) 1,688
531 取 合 せ 品																									426	426
600 フ ェ リ ー																									913,985	913,985
合 計	(253,681) 253,681	106,751	90,321		627,024		9,696	198,308	(60,479) 102,872					15,005				5,394	1,248		1,807	39,837	(11,167) 26,520	915,828	(325,327) 2,394,292	

(4) 「本船」荷役状況表

令和6年 係留施設名称	係留状況			荷役船		貨物トン数	
	隻数	総トン数	延長時間	隻数	総トン数	積	揚
LPG1号ドルフィン岸壁	16	759,803	402	16	759,803		253,681
LPG2号ドルフィン岸壁	172	128,703	506	172	128,703	101,899	
大島1号ドルフィン岸壁	17	14,226	43	17	14,226		16,396
大島2号ドルフィン岸壁							
東港岸壁	56	161,093	6,669	49	133,294	1,503	11,167
妙見1号岸壁	50	97,308	2,126				
妙見2号岸壁	1	749	215				
妙見3号岸壁	117	183,228	1,682	116	182,479	30	195,211
妙見4号岸壁	24	192,636	2,338	19	177,974	28,422	34,774
妙見5号岸壁							
妙見6号岸壁							
大島埠頭岸壁	196	635,428	6,574	179	592,736	56,625	527,394
西港2号岸壁							
西港3号岸壁							
西港5号岸壁							
西港6号物揚場							
東港フェリー岸壁							
合計	649	2,173,174	20,555	568	1,989,215	188,479	1,038,623