

2 機構変遷表

凡 例

1. 部（局）に局、室を置く……………
2. 課に室を置く……………
3. 複数の出先機関の名称……………〔 〕
4. 前身又は統合先等の説明……………（ ）
5. 昭和については年号を略した

資 料

1. 主として県公報に基づく
2. 県公報の欠号の場合は県議会史（下）、履歴書、県警察史、佐賀新聞、佐賀県年鑑に基づく
3. 警察関係は県警察史に基づく
4. 調査時点は、本庁各課は昭和20年8月から、出先機関は設置の日から昭和51年3月までとする

(1) 部 局 室

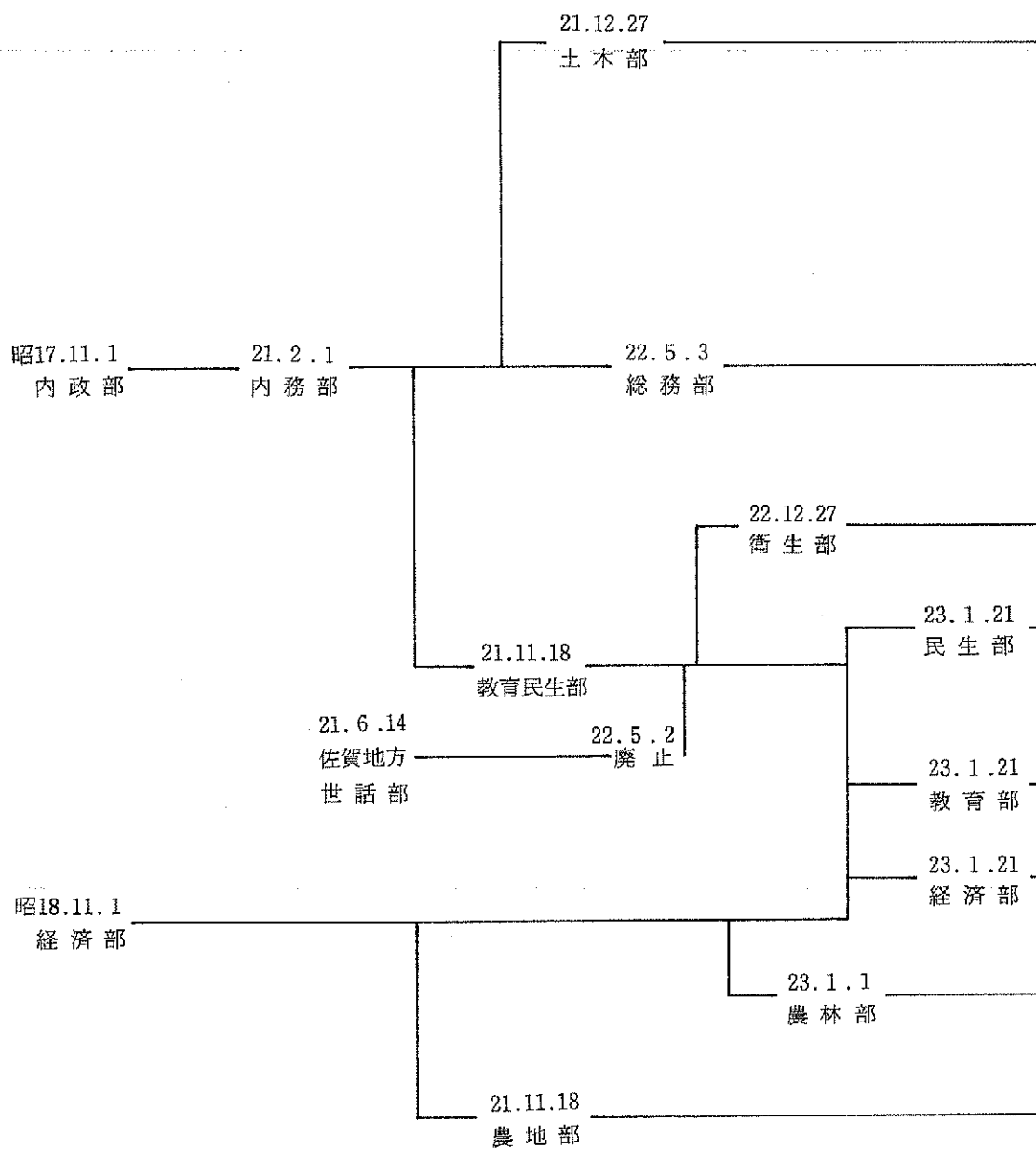

明23.10.21
警察部

23.3.7
国家地方警察
佐賀県本部

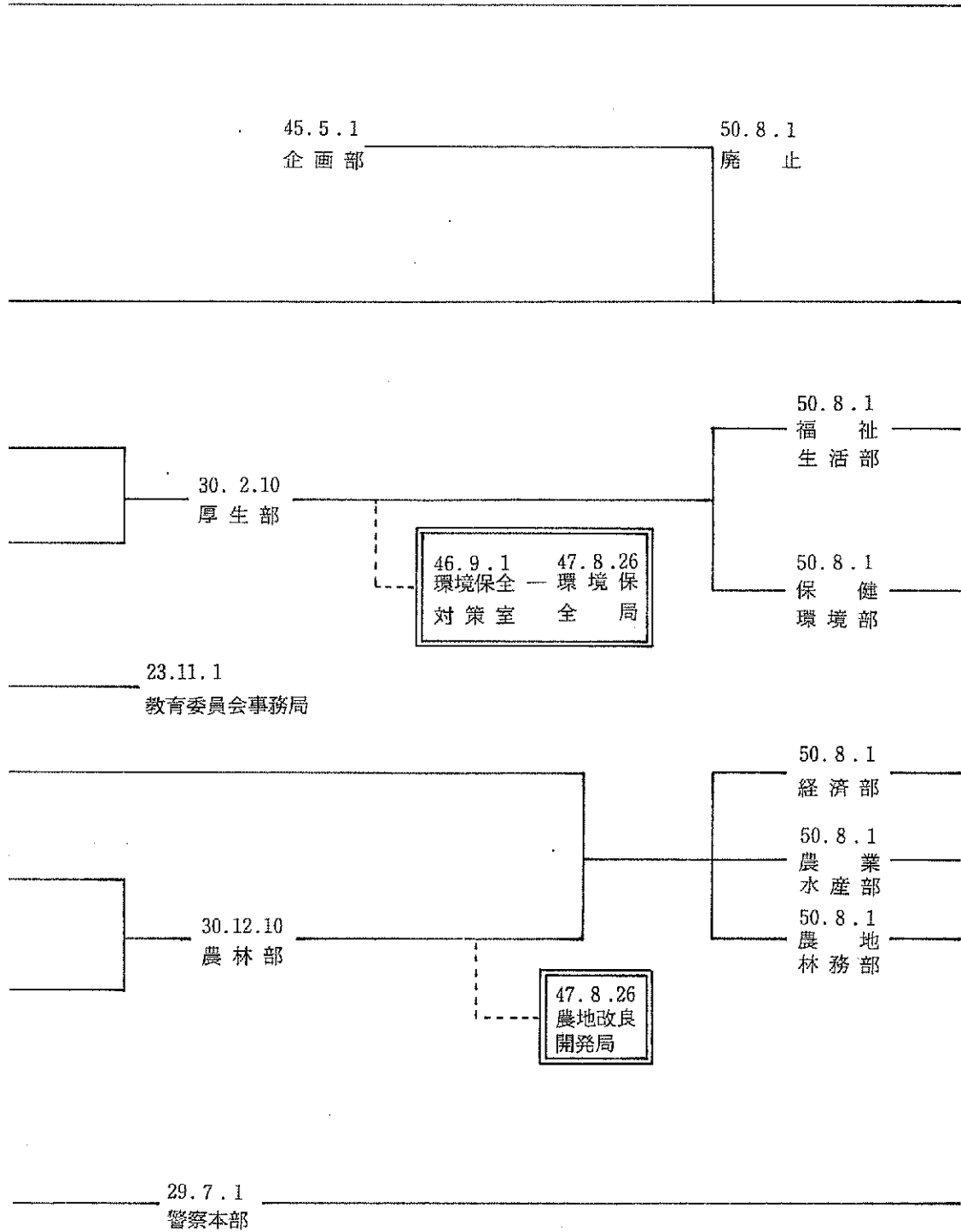

(2) 知事部局

① 知事直屬等

知事官房 ————— 22.5.2
廃止

26.5.4 秘書室 ————— 26.7.2 (秘書課)
に改組 27.9.12 知事室 ————

30.12.10
—— (総務部総務課に縮小)

44.1.20 知事室 ———— 45.5.1 (総務部秘書課に改組)

40.6.16 青少年交通対策室 ———— 43.6.18 県民室 ———— 50.8.1 (福祉生活部に統合)

46.9.1 参事室 ———— 50.8.1 (廃止)

39.7.1 企画室 ———— 45.5.1 (企画部に改組)

48.6.16 国民体育大会事務局 ———— 52.4.1 廃止

30.12.10
出納室

○知事直屬等内の課

(知事官房)	(知事直屬)		(知事直屬)		(知事直屬)
秘書課	22.5.3	24.6.1	24.12.19	26.5.4	26.7.2
	秘書課	(総務部へ)	秘書課	(秘書室へ)	秘書課

文書課 — 21.11.18
(内務部へ)

24.12.19
広報渉 — 26.5.4
外 課 (総務部へ)

27.9.12
(知事室秘書課に改組)

(知 事 室)

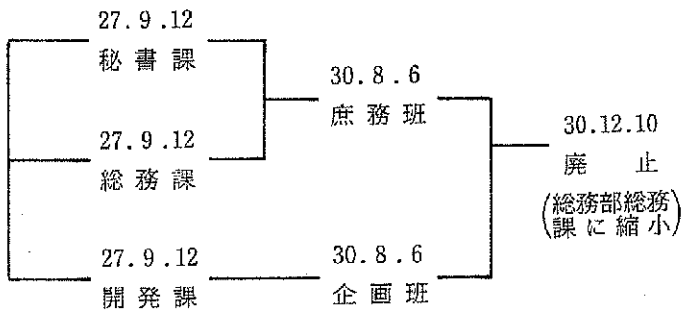

(参 事 室)

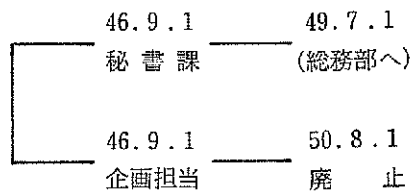

(国民体育大会事務局)

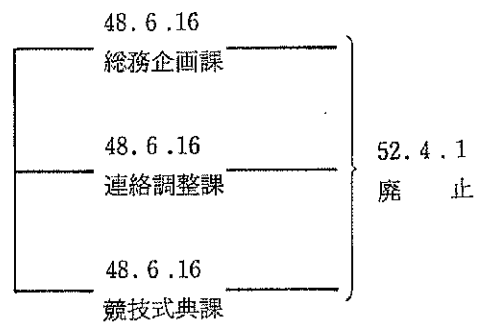

② 総務部 本庁

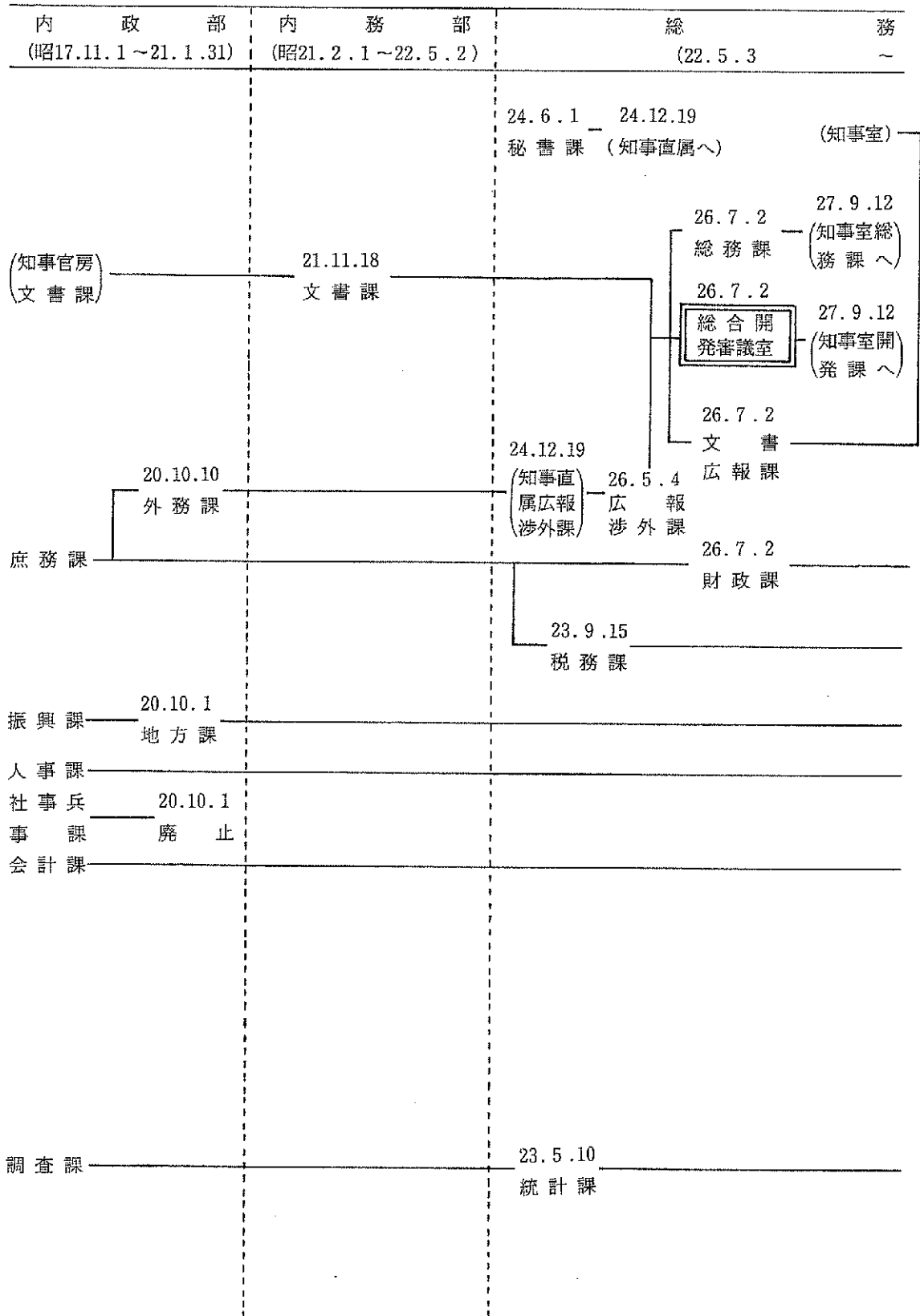

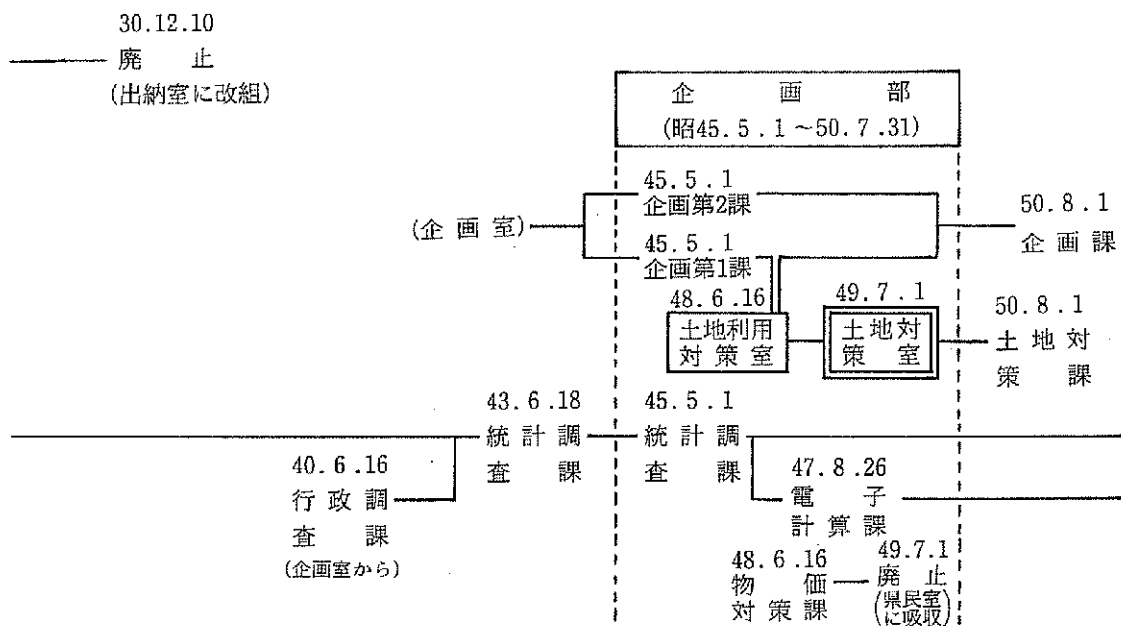
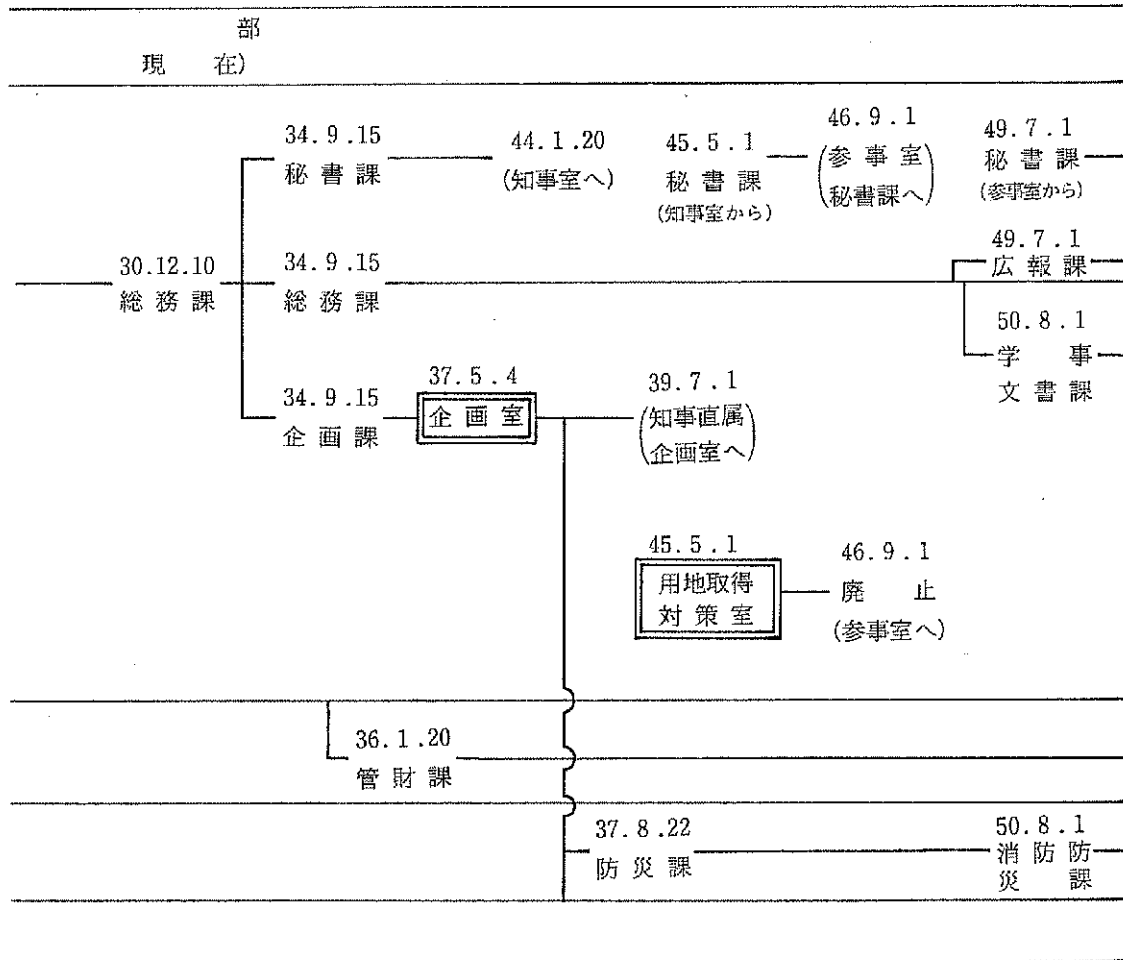

出 先 機 関

<p>地方事務所 (総合事務所)</p>	<p>昭17.7.1 地方事務所設置 (佐賀、神埼、三養基) 小城、東松浦、西松浦 杵島、藤津</p> <p>20.7.31 各地方事務所に 土木管区事務所 を吸収、東松浦 地方事務所に唐 津港事務所吸収</p> <p>22.5.1 唐津港 事務所を 分離</p>
<p>課制の変遷</p>	<p>昭17.7.1 (総務課) 兵事厚生課 (経済課)</p> <p>18.4.1 (総務課) 兵事厚生課 経済課 (教育課)</p> <p>20.7.31 (総務課) 兵事教学課 経済課 (土木課)</p> <p>20.10.1 (総務課) 教学課 経済課 土木課 (耕地課)</p> <p>22.1.1 (総務課) 教学課 経済課 土木課 農地課 (開拓課)</p>
<p>東京事務所</p>	<p>24.7.1 東京事務所</p> <p>26.7.2 東京事務所 (課制—8課)</p>
<p>県税事務所</p>	<p>23.9.9 財務事務所 (佐賀、唐津)</p> <p>25.9.1 県税事務所 (佐賀、唐津)</p> <p>(各地方事務所) (税務係)</p>
<p>印刷局</p>	<p>24.4.20 印刷局</p>
<p>消防学校</p>	

23.1.21	23.11.1	25.5.1	26.10.1	29.11.30	
旧管区土木事務所を土木出張所として分離	教学課を教育委員会事務局出張所として分離	森林土木出張所(小城・南山)を分離	福祉事務所(8)を分離	廃止(単独事務所に再編) (税務—県税事務所(5) 農業—農業事務所(8) 農地—農地事務所(6) 同上出張所(2) 林業—山林事務所(6))	
22.4.30	23.1.21	23.11.1	24.12.20	25.10.4	28.9.22
(総務課) (教学課) (経済課) (土木課) (農地課) (開拓課) (税務課) (厚生課)	(総務課) (教学課) (経済課) (農地課) (開拓課) (税務課) (厚生課)	(総務課) (経済課) (農地課) (開拓課) (税務課) (厚生課)	(総務課) (税務課) (産業課) (農地課)	(総務課) (税務課) (産業農地課)	(総務課) (税務課) (産業課) (農地課)
	30.8.6	33.4.1			
	東京連絡所 (課制廃止)	東京事務所			
29.11.30			40.6.15		
県税事務所 (佐賀、鳥栖、唐津、伊万里、武雄)			県税事務所 (佐賀、唐津、武雄)		
			36.9.1		
			消防学校		

③ 福祉生活部 本庁

内政部 (昭17.11.1~21.1.31)	内務部 (21.2.1~22.5.2)	教育民生部 (21.11.18~23.1.20)	民生 (23.1.21~)
厚生課			23.1.21
(陸軍省) 佐賀連 隊区司 令部	20.12.1 (第1復員) 省佐賀地 方世話部	21.6.15 佐賀地方 世話部 (国から移管)	22.5.3 世話課 (第1復員科) (第2復員科)
(海軍省) 佐世保 海軍人 事部	20.12.1 (第2復員) 省佐世保 地方復員 局人事部 (佐賀支部)	(文書課) 第1復員課 (陸軍) 第2復員課 (海軍)	
20.12.24 保険課	(警察部か ら移管)		

2. 機 構

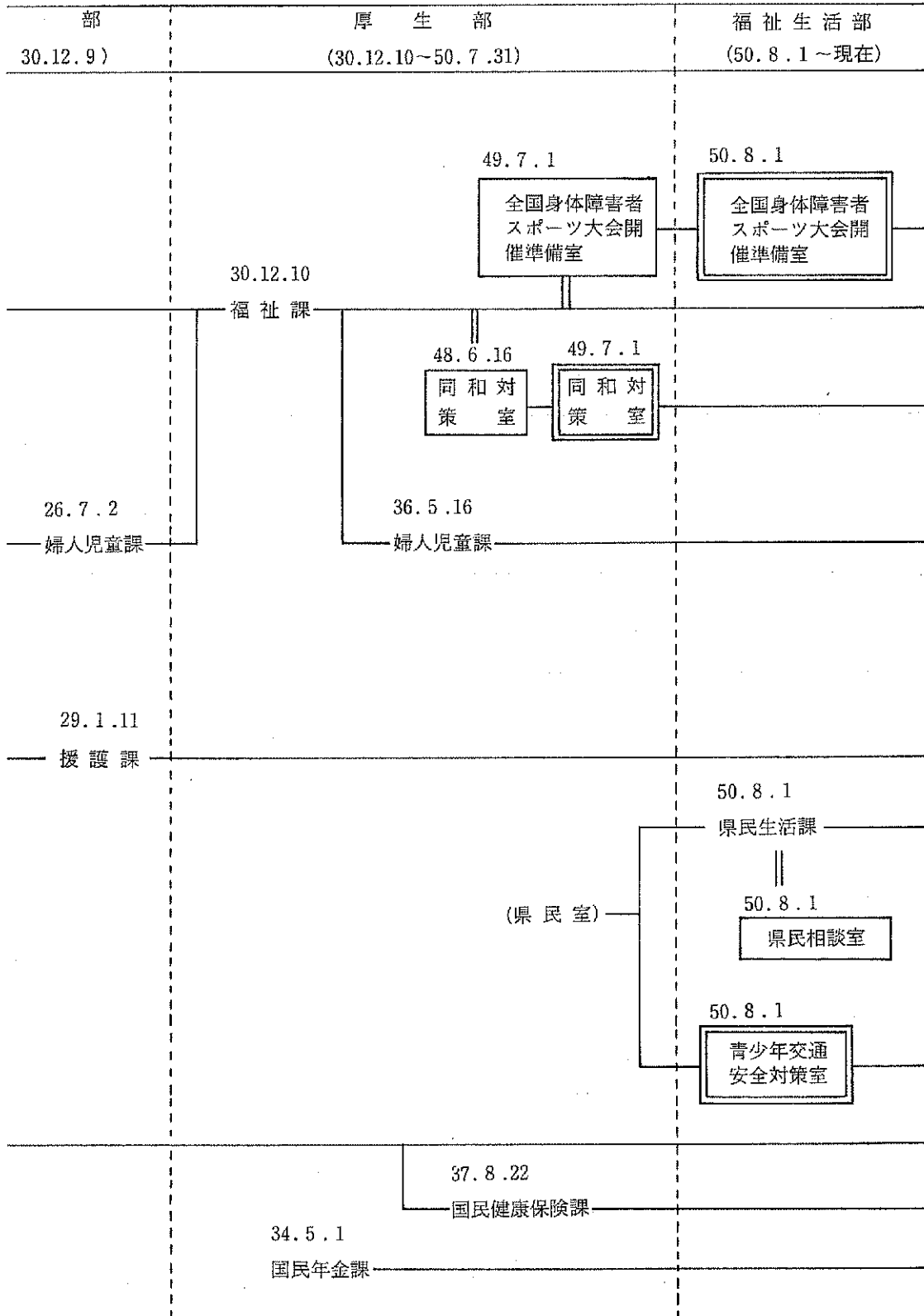

出 先 機 関

<p>福 祉 事 務 所</p>	<p>26.10.1 佐賀福祉事務所 ———— 小城 // ———— 三養基 // ———— 神埼 // ———— 東松浦 // ———— 西松浦 // ———— 杵島 // ———— 藤津 // ————</p>
<p>軍 人 援 護</p>	<p>昭13.6.15 20.9月 軍事援護相談所 ———— 廃 止</p>
<p>生 活 保 護 施 設</p>	<p>24.7.6 南瀬陸園 ————</p>
<p>軽費老人ホーム</p>	
<p>身 体 障 害 者 福 祉</p>	<p>27.7.21 身体障害者更生相談所 25.12.28 身体障害者授産場 ————</p>
<p>児 童 福 祉</p>	<p>23.4.1 中央児童相談所 ————</p> <p>大6.11.1 昭9.10.10 24.7.1 (私立進徳) ———— 進徳学校 ———— 虹の松原学園 ———— (学院) (県に移管)</p> <p>昭28.10.12 春日園</p> <p>昭15.4.1 22.9月 26.7.1 (県助産婦会) ———— (県母子愛護) ———— (県児童福祉) (経営佐賀乳児保育園) (連盟経営) (協会経営)</p>

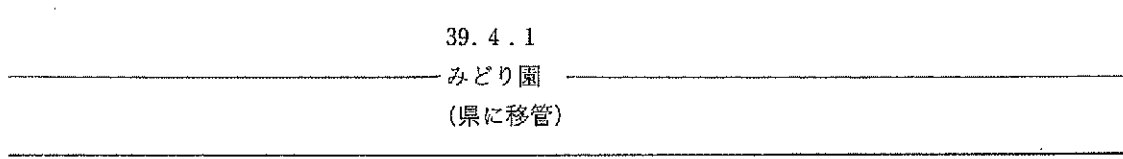
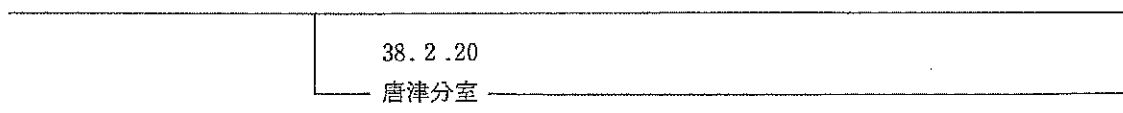
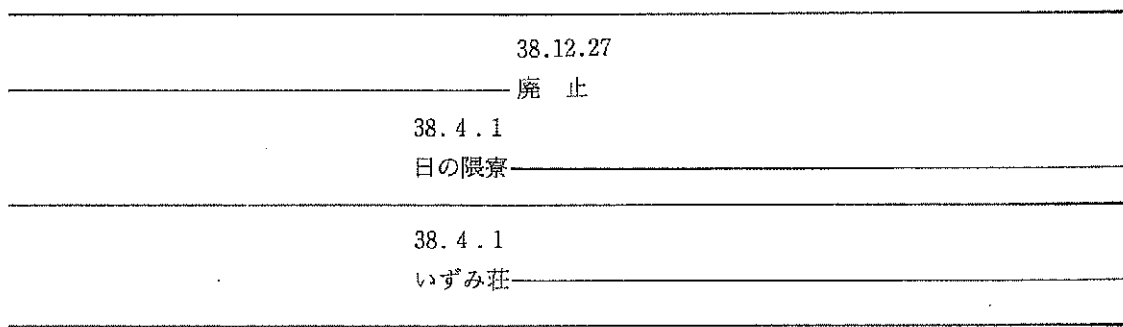
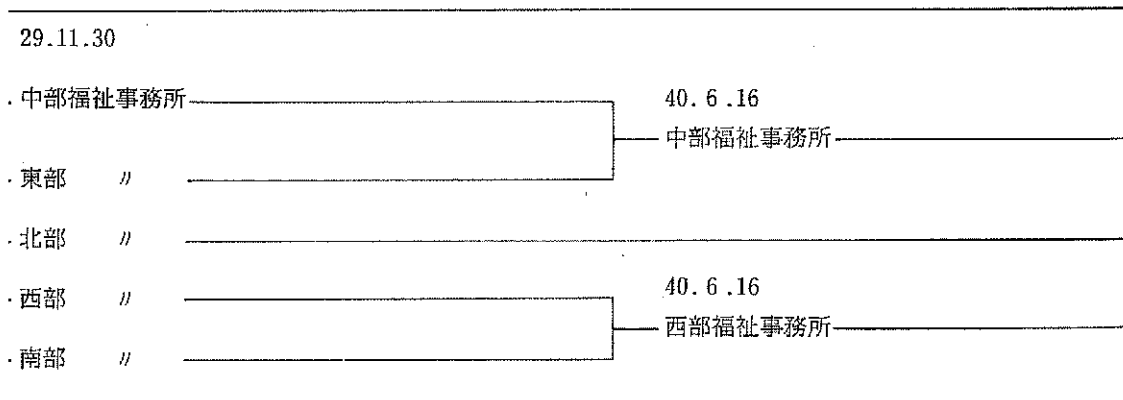

<p>母子福祉 婦人保護</p>	
<p>精神薄弱者福祉</p>	
<p>交通事故相談</p>	
<p>消費生活相談</p>	
<p>社会保険事務所 (地方事務官制)</p>	

32.9.1
婦人相談所

35.10.1
精神薄弱者更生相談所

37.4.1
九千部学園

46.1.1
佐賀コロニー

42.7.1
交通事故相談所

(44.5.1)
県民室
消費生活
相談室

45.12.1
消費生活
センター

35.7.1
唐津社会保険出張所

37.10.1
唐津社会保険事務所

40.4.1
佐賀社会保険事務所

50.7.1
武雄社会保
険事務所

2. 機 構

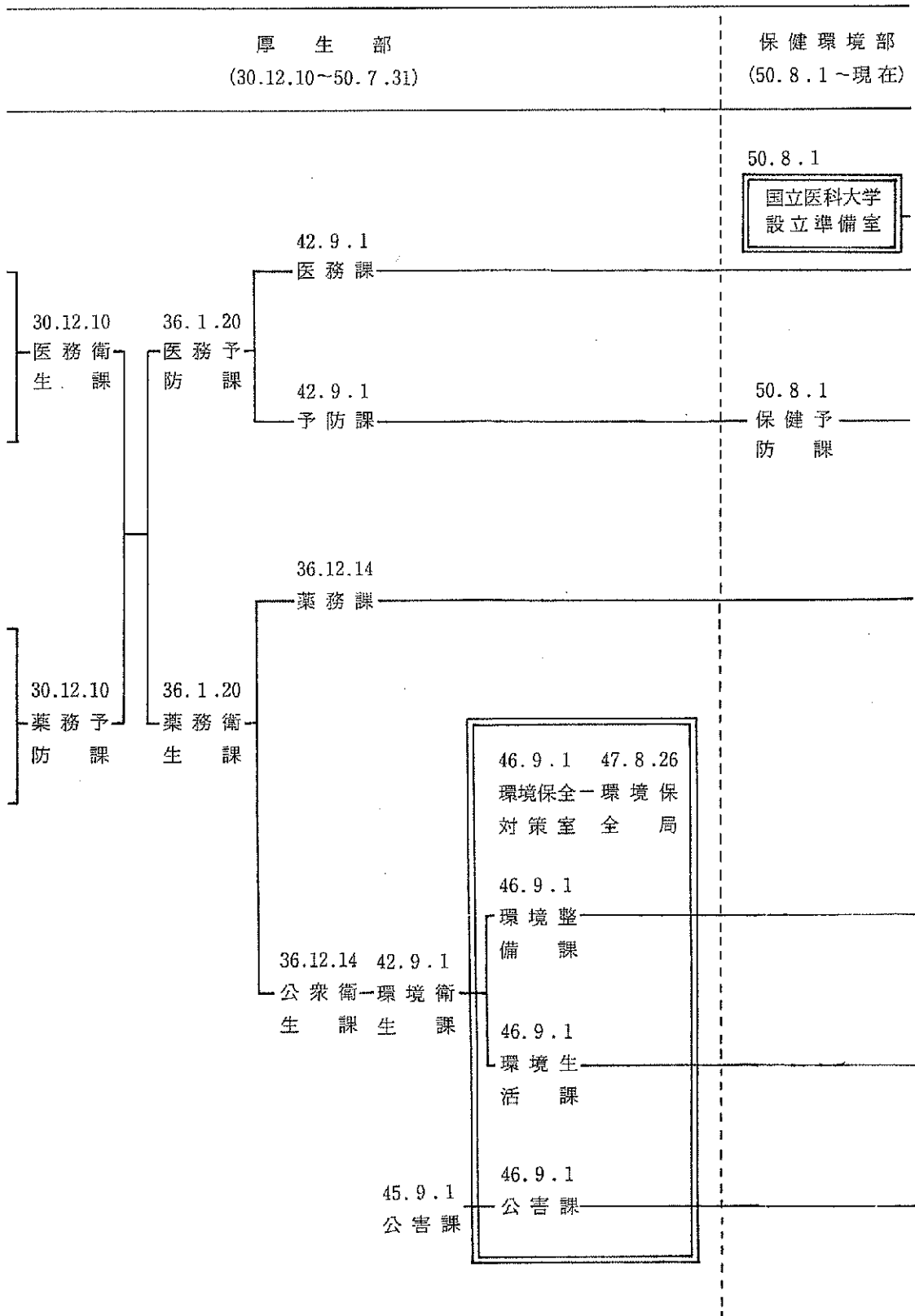

出先機関

<p>保 健 所</p>	<p>昭11.10.13 19.9.30 健康保険相談所 ————— 廃 止 19.10.1 10.10.1 19.9.30 佐賀保健所 県健康相談所 ————— 廃 止 15.4.10 神埼保健所 —————</p> <p>昭13.6.5 唐津保健所</p> <p>昭19.10.1 伊万里保健所 昭19.10.1 鹿島保健所</p>
<p>衛 生 研 究 所</p>	<p>(県衛生試験所) 佐賀細菌検査所</p> <p>(西唐津細菌検査所)</p>
<p>県 立 病 院 好 生 館</p>	<p>天保5.7.16 嘉永4年 安政5.8月 安政5.12.26 医学館 ————— 医学寮 ————— 医学校 ————— 医学寮を好 設 立 生館と改称</p> <p>10.1月 12.1月 21年 29.12.11 長崎県所轄 ————— 郡立佐賀病院 ————— (付設医学校) ————— 県立病院 公立佐賀病院 (廃 校) 好生館</p>
<p>診 療 所 (へき地医療)</p>	<p>昭13.1.20 脊振診療所 ————— 昭13.1.20 仁比山診療所 —————</p>

25.4.1 小城保健所		
24.7.1 鳥栖出張所	25.6.12 鳥栖保健所	
24.9.10 武雄保健所		
	26.6.5 白石分室	43.10.1 廃止
23.11.1 衛生研究所		
	26.4.25 唐津分所	廃止
明治3.12月 好生館 廃止	4.6月 好生館 再置	5.3月 県立好生館 病院
22.7.31 廃止		
21.10.31 廃止		

性病診療	<p>大5.4.1 県治病院 (分院-満島、佐志、呼子) 伊万里、諸富、武雄、芦刈</p>										
健民修練所	<table border="0"> <tr> <td>18.8.10 祐徳健民修練所</td> <td>21.6.30 廃止</td> </tr> <tr> <td>18.8.10 神埼健民修練所</td> <td>21.6.30 廃止</td> </tr> <tr> <td>18.8.10 虹ノ松原健民修練所</td> <td>21.6.30 廃止</td> </tr> <tr> <td>19.7.1 小城健民修練所</td> <td>21.6.30 廃止</td> </tr> <tr> <td>19.7.1 佐里健民修練所</td> <td>21.6.30 廃止</td> </tr> </table>	18.8.10 祐徳健民修練所	21.6.30 廃止	18.8.10 神埼健民修練所	21.6.30 廃止	18.8.10 虹ノ松原健民修練所	21.6.30 廃止	19.7.1 小城健民修練所	21.6.30 廃止	19.7.1 佐里健民修練所	21.6.30 廃止
18.8.10 祐徳健民修練所	21.6.30 廃止										
18.8.10 神埼健民修練所	21.6.30 廃止										
18.8.10 虹ノ松原健民修練所	21.6.30 廃止										
19.7.1 小城健民修練所	21.6.30 廃止										
19.7.1 佐里健民修練所	21.6.30 廃止										
看護婦・保健婦養成	<p>大5.3.9 県立病院好生館 看護婦養成所 (許可)</p>										
薬業指導所											
献血											
公害検査											

22.4.1	29.7.7	30.12.10	} 34.4.1 性病診療所廃止
佐賀治療院	佐賀診療所	廃止 (保健所に併設)	
22.4.1	29.7.7	30.12.10	
唐津治療院	唐津診療所	廃止 (保健所に併設)	
	29.7.7	佐賀、唐津を除く各保 健所に性病診療所併設	

25.5.26	32.10.7	44.4.1
県立病院附属 看護学院(乙種)	准看護学院	廃止
		43.4.1 46.4.1 高等看護 衛生専門 学 院 学 院

26.10.24
葉業指導所

40.4.1
血液センター

49.4.1
公害センター

(5) 經濟部本庁

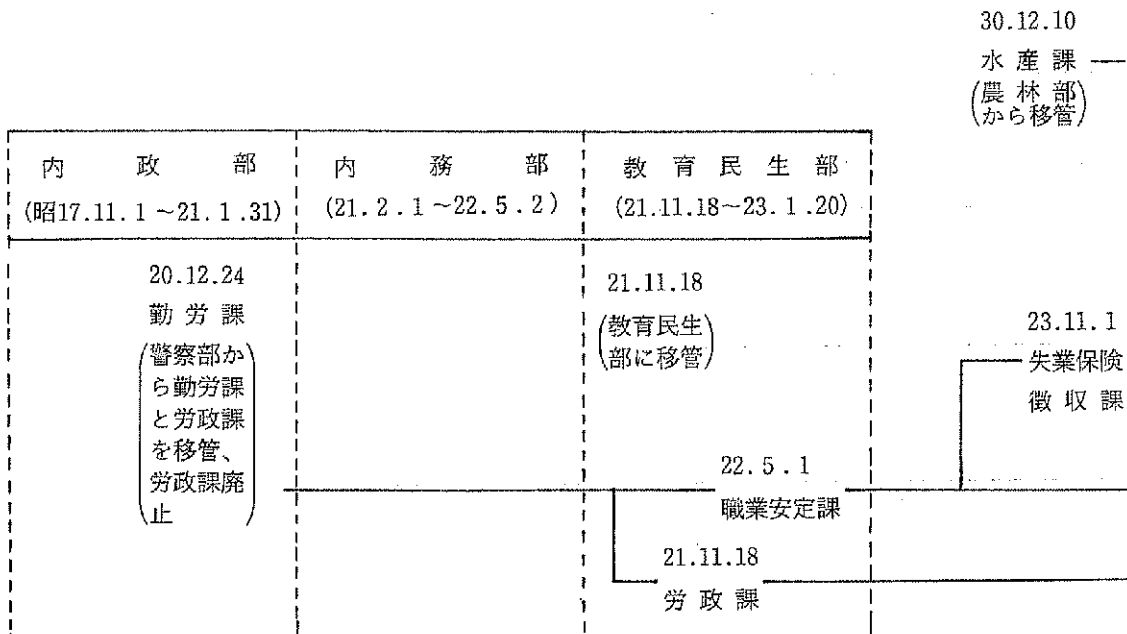
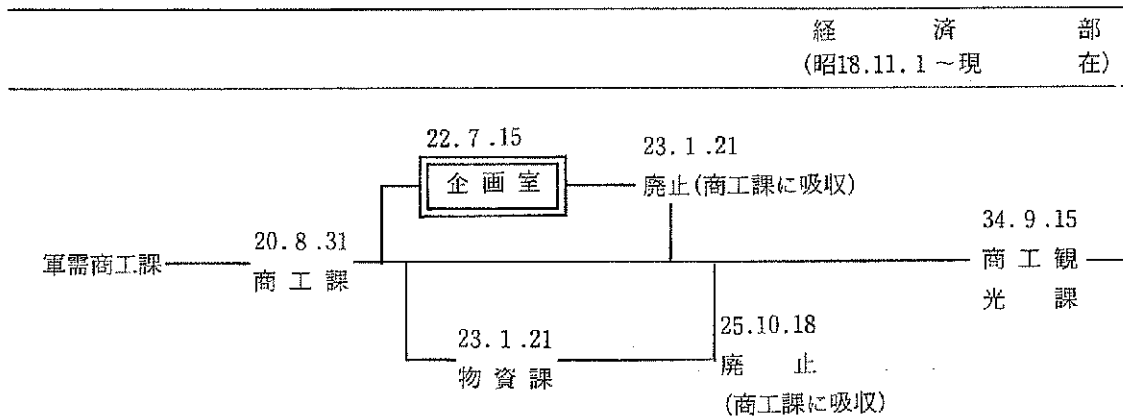

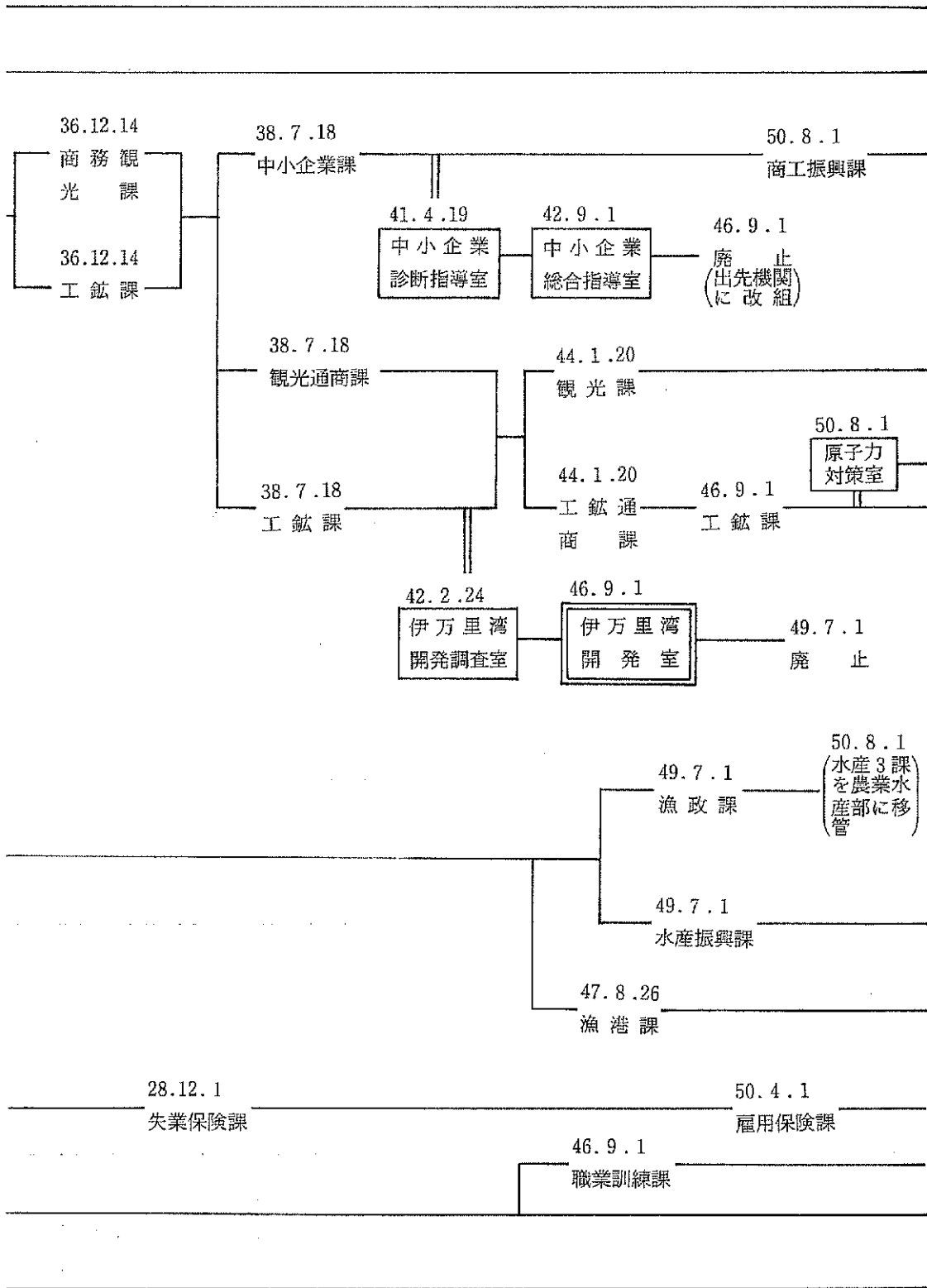

出先機関

<p>県 外 事 務 所</p>	<p>28.10.1 関西経済事務所</p>
<p>診 断 販 路 開 拓 観 光</p>	<p>明29.4.4 大3.7.10 10.7.5 昭6.4.24 19.3.31 物産陳列場——物産陳列館——商品陳列所——商工奨励館——閉鎖</p>
<p>度 量 衡</p>	
<p>工業用水道</p>	
<p>商 工 資 材 (地方事務官制)</p>	<p>昭22.6.21 23.8.1 24.11.1 福岡商工局——福岡通産局——商工資材 佐賀出張所 佐賀分室 事務所</p>

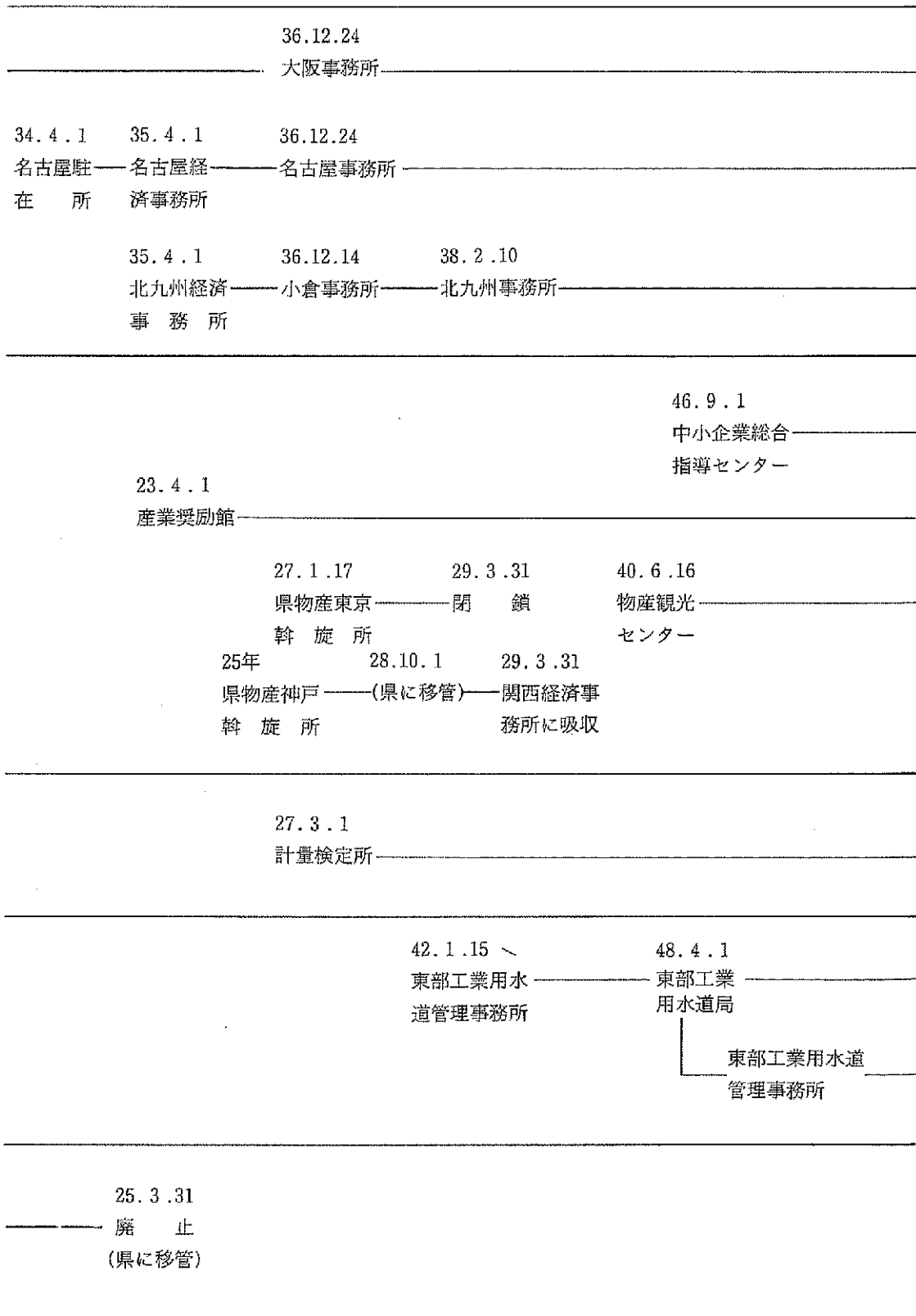

<p>国民宿舍 青少年旅行 施設</p>	
<p>試 研 驗 究</p>	<p>昭11.10.20 15.4.1 21.4月 木工指導所——副業指導所——工芸指導所——</p> <p>大5.5.11 昭3.10.1 10.4.1 工業技術員出張所——第1窯業試験場——窯業試験場—— (有田工業学校内)</p> <p>5.2.11 10.4.1 第2窯業試験場——窯業指導所——</p>
<p>勞 務 政 務 事 所</p>	<p>22.4.8 佐賀勞政事務所——</p> <p>22.4.8 鳥栖 ” ——</p> <p>22.4.8 唐津 ” ——</p> <p>22.4.8 武雄 ” ——</p> <p>22.4.8 伊万里 ” ——</p>

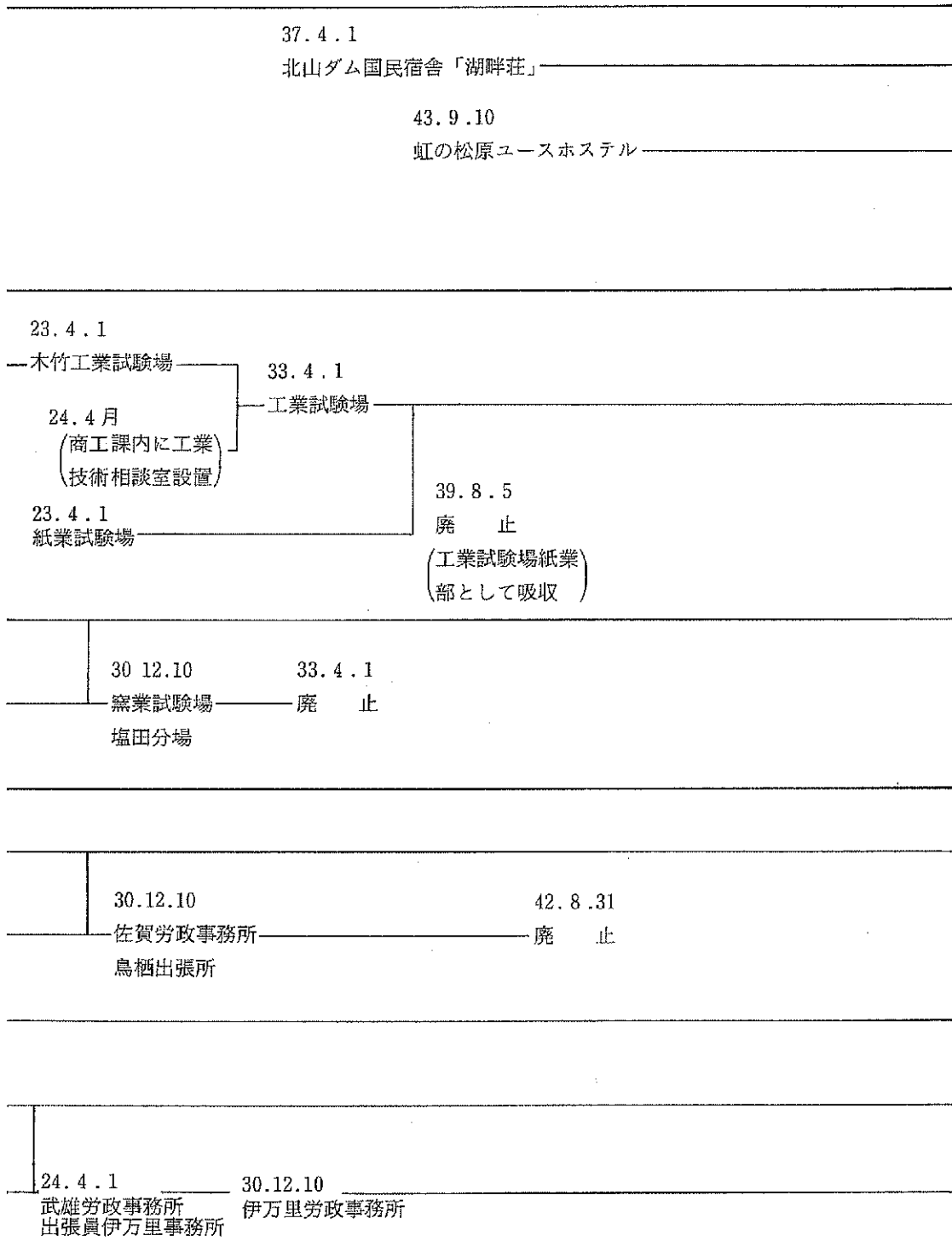

職業訓練
内職指導

昭18.6.7

県勤労訓練所

佐賀機械工補導所

昭14.6.1

県傷い軍人職業再教育所

昭18.11.28

傷い軍人職業再教育寮

20年9月
廃止

21.3.11

佐賀建築工補導所

23.9.1

佐賀建築工公
共職業補導所

21.8.1

佐賀木工補導所

24.4.30
廃止

23.6.1

佐賀タイピスト
補導所

23.9.1

佐賀タイピスト
公共職業補導所

25.4.1

佐賀女子事務公共
職業補導所

25.4.1

県事務職業補導所

21.2.1

唐津木船工補導所

23年

廃止

21年

武雄建築工補導所

23.9.1

武雄建築工公
共職業補導所

24.4.30

廃止

21.7.6

佐賀陶芸工補導所

23.9.1

佐賀陶芸工公
共職業補導所

21.12.1

唐津木工補導所

23.9.1

唐津木工公共
職業補導所

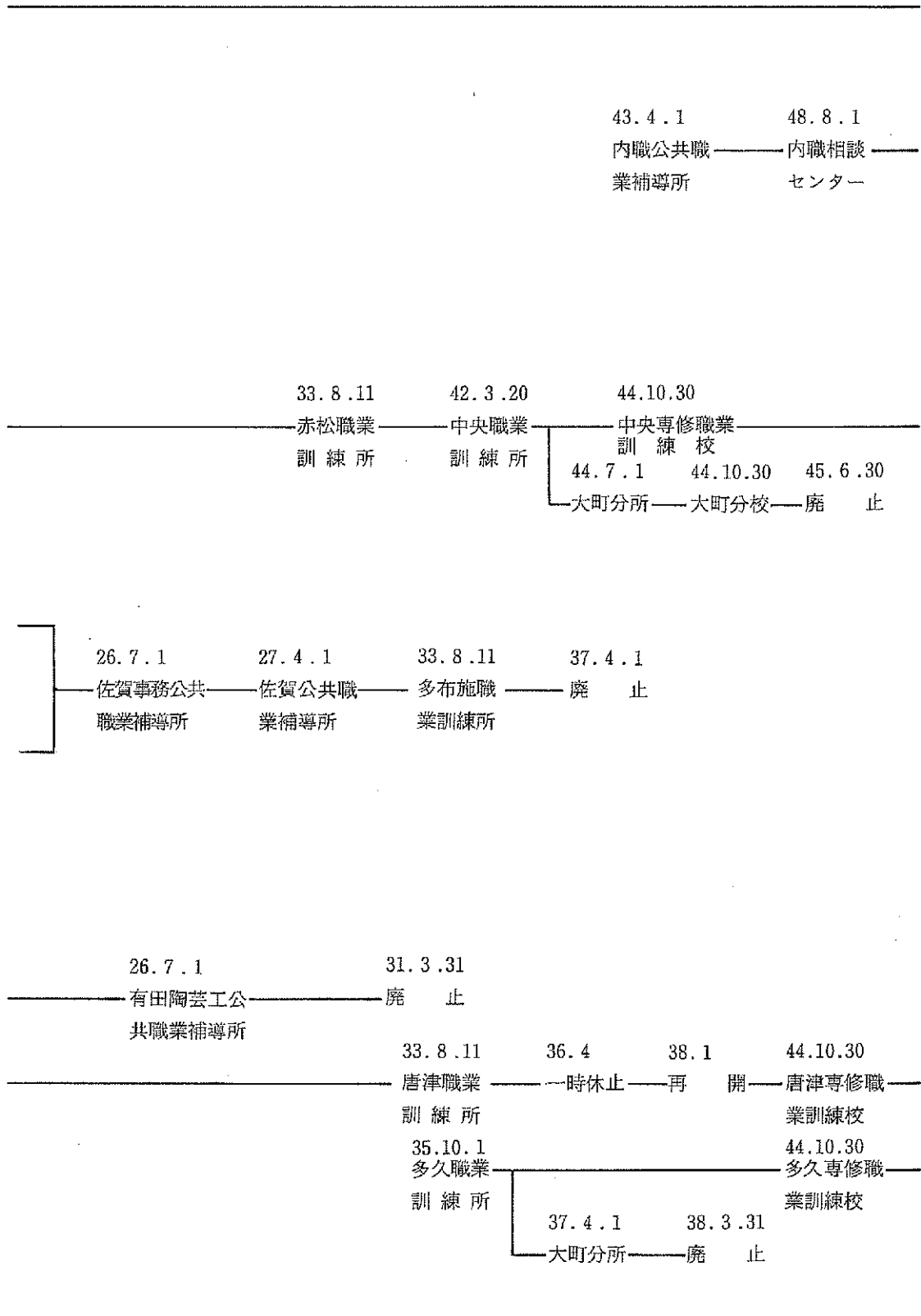

職
業
紹
介
(
國
營
)

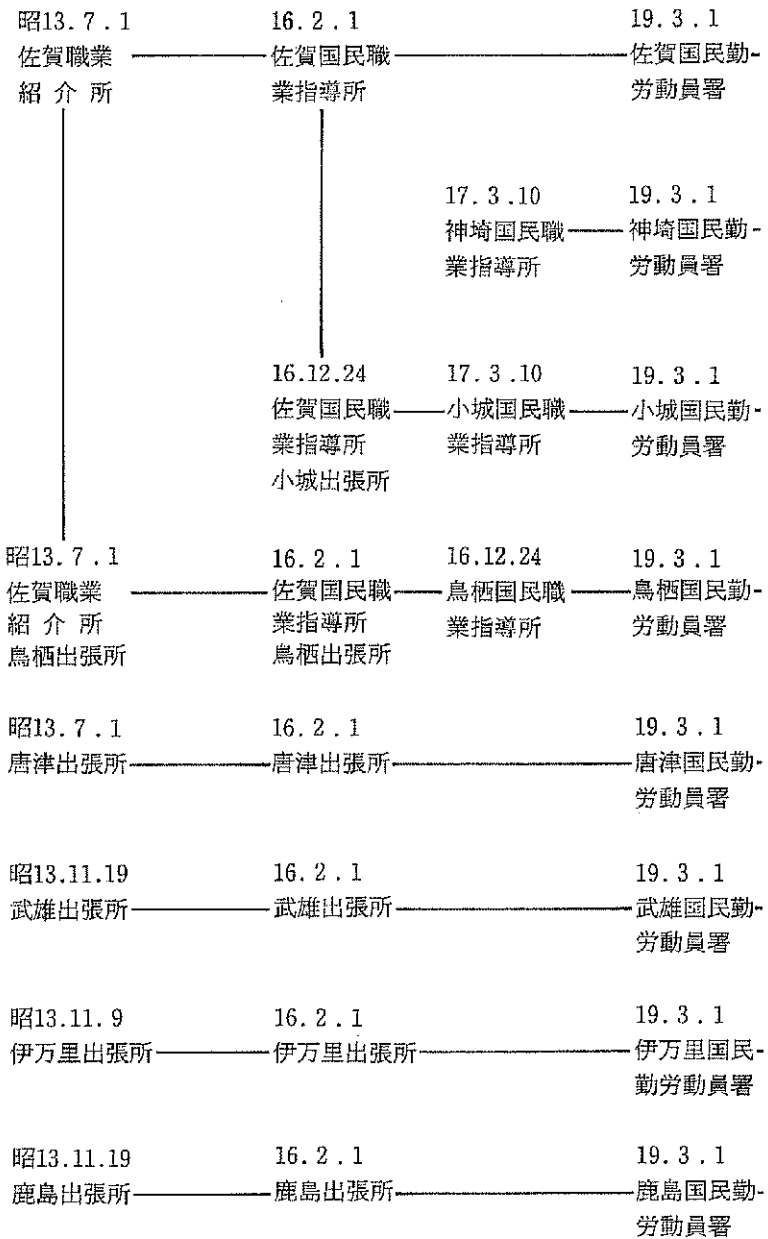

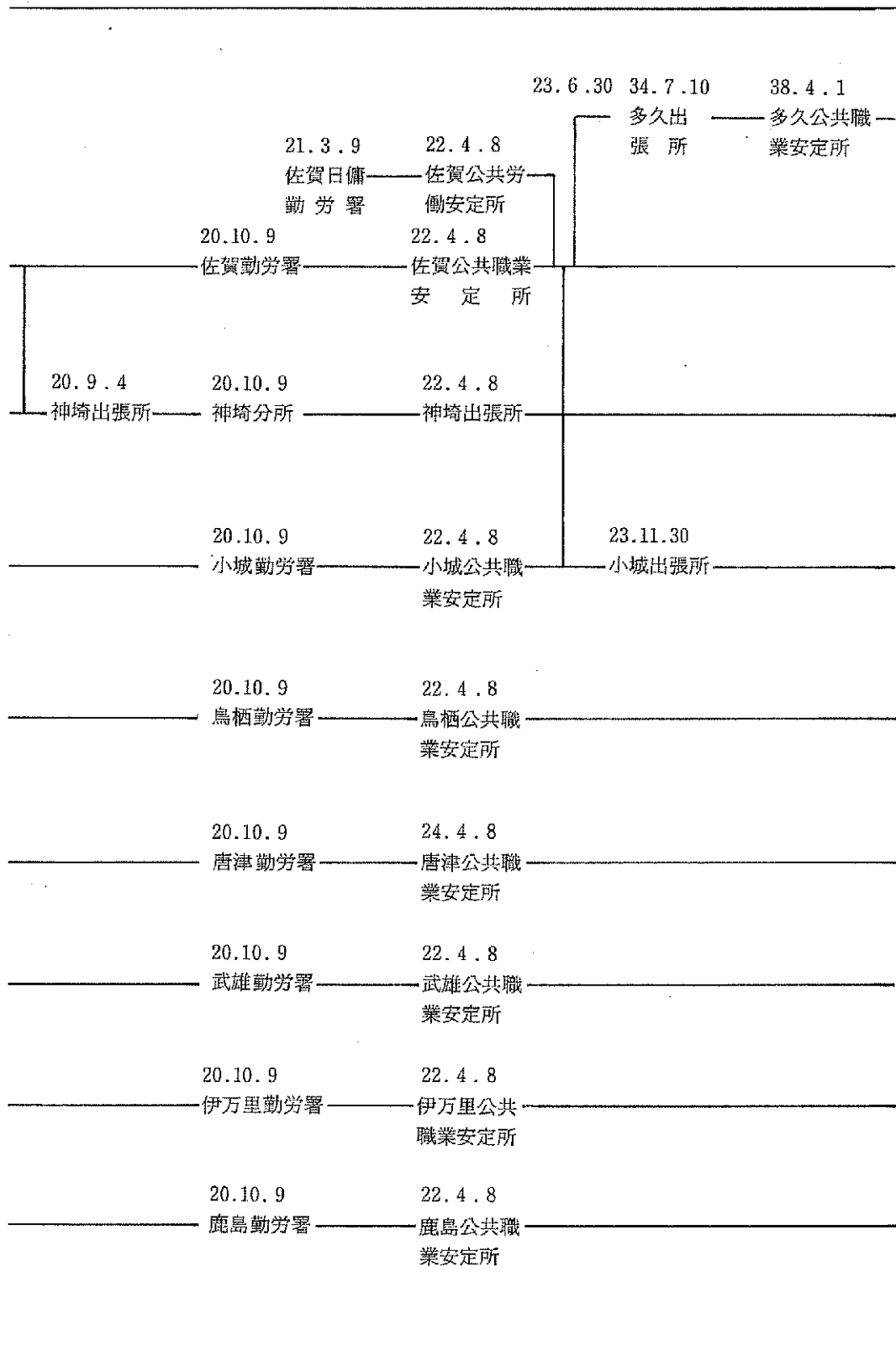

⑥ 農業水産部、農地林務部

本 庁

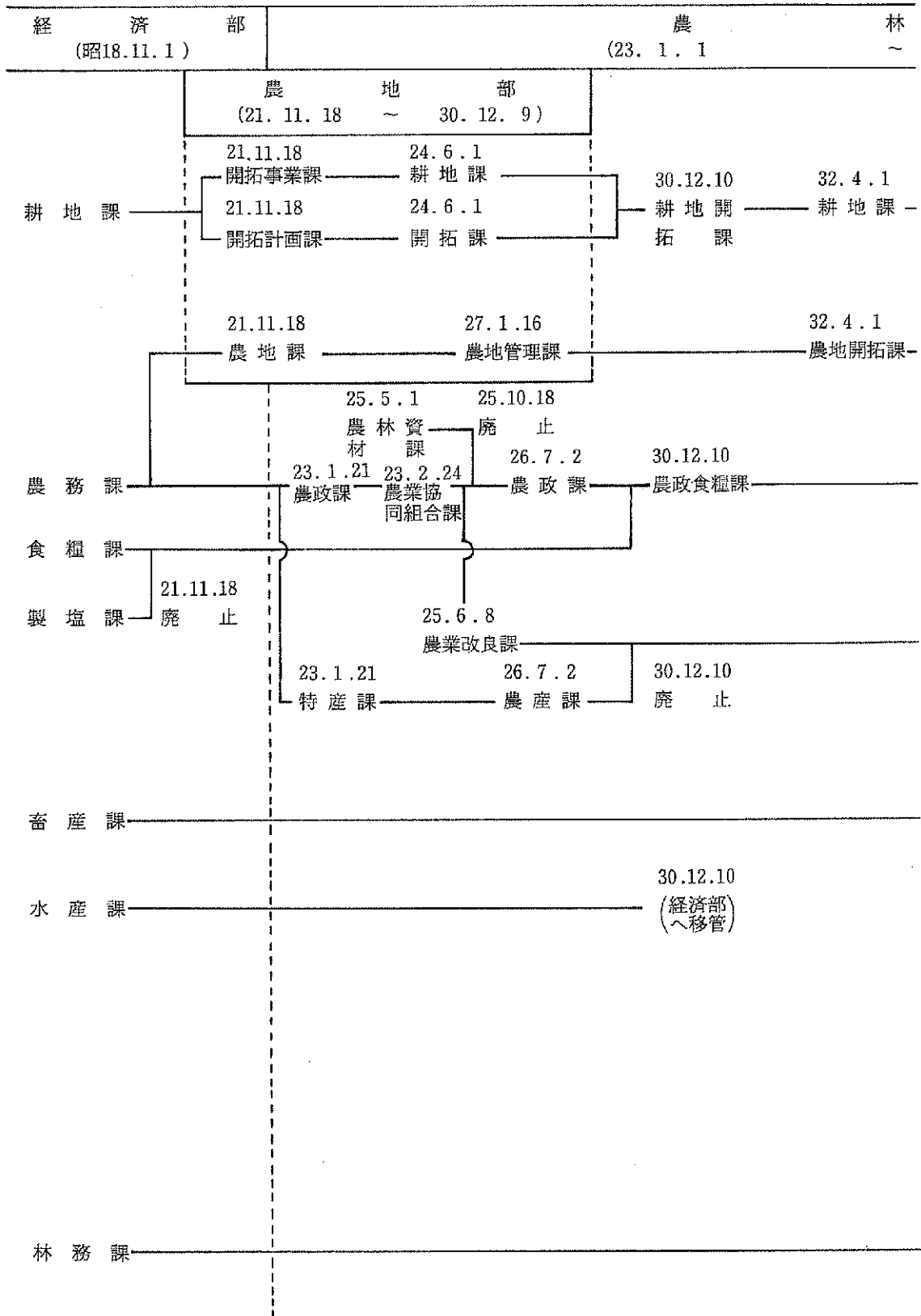

2. 機 構

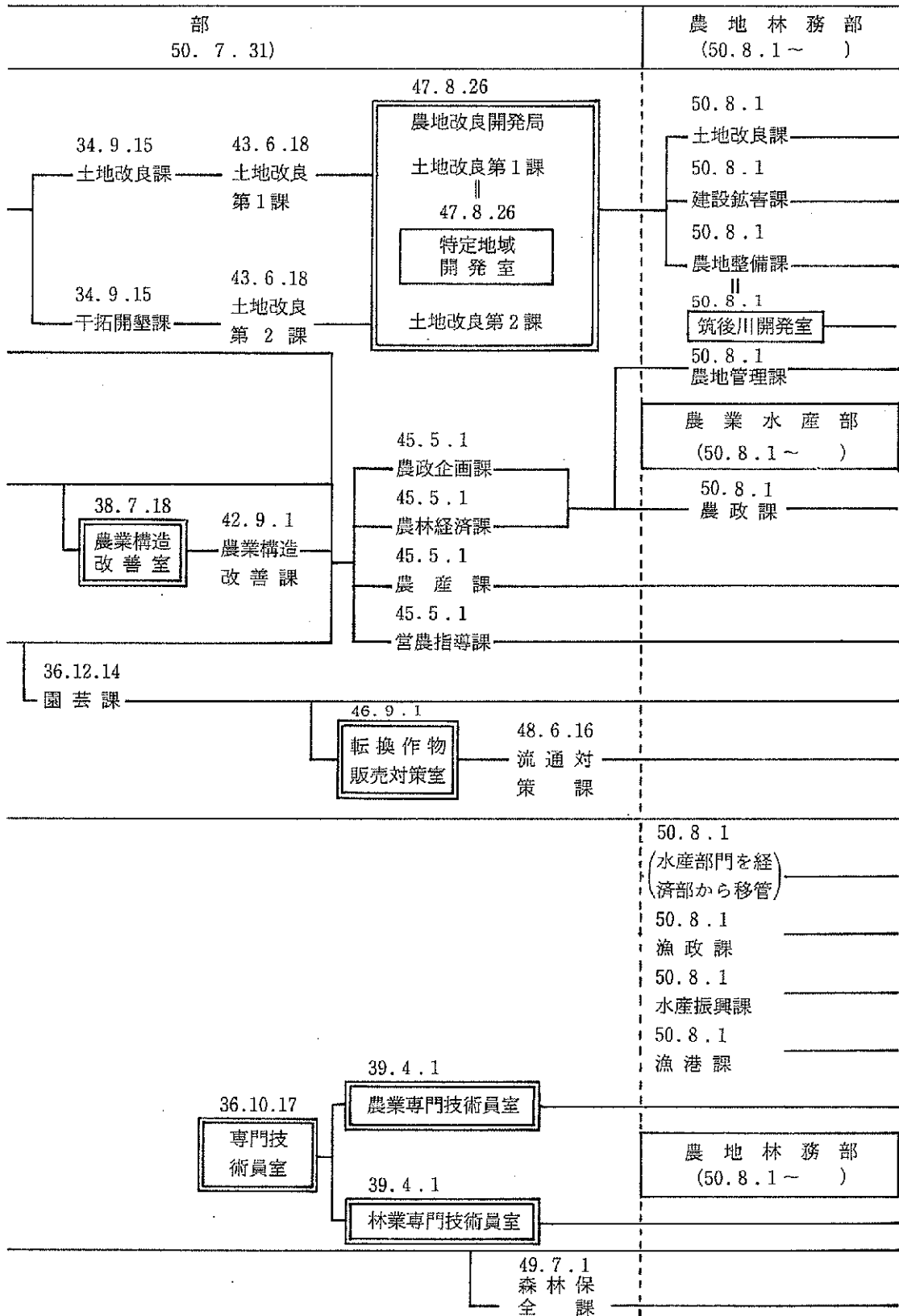

出 先 機 関

<p>農 林 事 務 所</p>	<p>(各地方事務所)</p> <p>29.11.30 農業事務所 (佐賀、神埼、鳥栖、小城、唐津、伊万里、武雄、鹿島)</p> <p>29.11.30 農地事務所 (佐賀、神埼、同鳥栖出張所、小城、唐津、武雄、同伊万里出張所、鹿島)</p> <p>25.5.1 森林土木出張所〔南山、小城〕</p> <p>29.11.30 山林事務所 (神埼、南山、小城、唐津、伊万里、鹿島)</p>
<p>農 業 改 良 普 及 所</p>	<p>23.7.9 (食糧増産技術員駐在制度)</p> <p>24.4.1 地区農業改良普及事務所(24) (佐賀、川副、春日、神埼、仁比山、三瀬、鳥栖、北茂安、小城、多久、南山、浜崎、唐津、有浦、打上、黒川、松浦、伊万里、武雄、大町、白石、鹿島、多良、嬉野)</p> <p>27.4.1 地区農業改良普及事務所(23) (佐賀、川副、春日、松梅、神埼、仁比山、脊振、鳥栖、北茂安、小城、多久、南山、浜崎、唐津、有浦、打上、武雄、大町、白石、鹿島、嬉野、西松浦、多良、出張所(4)、伊万里、山代、有田、松浦)</p>
<p>輸 出 農 作 物 畑 地 営 農 指 導</p>	<p>25.4.1 輸出農産物増殖指導所 └─分所(入野村)</p>
<p>肥 料 検 査 所</p>	<p>26.7.30 肥料検査所</p>
<p>植 物 病 害 虫 防 除 所</p>	<p>27.4.1 地方植物病害虫防除所 (各地方事務所)</p> <p>29.11.30 地方植物病害虫防除所 (各農業事務所)</p>
<p>農 産 物 検 査 林 産 物 検 査</p>	<p>大6.9.6 穀物検査所</p> <p>昭11.6.16 鶏卵検査所</p> <p>昭14.4.1 農産物検査所</p> <p>昭11.9.14 木炭検査所</p> <p>14.11.7 用材検査員駐在所</p> <p>17.12.25 食糧検査所</p> <p>16.4.1 林産物検査所</p>

30.12.10	33.7.1			
農林事務所	農林事務所			
(佐賀、神埼、鳥栖、 小城、唐津、伊万里 武雄、鹿島)	(佐賀中部、鳥栖 唐津、伊万里、 武雄、鹿島)			
31.1.16	33.8.20	38.8.1	44.4.1	44.11.1
地区農業改良	農業改良	農業改良	農業改良	農業改良
普及事務所(25)	普及所(10)	普及所(15)	普及所(8)	普及所(9)
(佐賀、川副、春日 松梅、神埼、千代田 脊振、鳥栖、北茂安 小城、多久、南山 浜崎、唐津、相知 打上、有浦、伊万里 有田、武雄、大町 白石、鹿島、太良 嬉野)	(佐賀、川副 富士、神埼 脊振、鳥栖 北茂安、小城 多久、唐津 浜崎、上場、 伊万里、有田 武雄、大町 白石、鹿島 嬉野塩田)	(佐賀、川副 佐賀北部 神埼、北茂安 小城、多久 唐津、上場 伊万里、鳥栖 杵島西部 杵島東部 鹿島 嬉野塩田)	(佐賀中部 佐賀北部 三養基、小城 東松浦 西松浦、杵島 藤津 分所(3) (神埼、上場) 白石)	(佐賀中部 佐賀北部 三養基、小城 東松浦、上場 西松浦、杵島 藤津 分所(2) (神埼、白石)
32.8.15				
畑地営農指導所				
30.12.10				45.4.1
地方植物病				県植物病害
害虫防除所				虫防除所
(各農林事務所)				
22.5.1				
国に移管				
25.6月				
廃止				

<p style="text-align: center;">蚕 業</p>	<p>大 8 . 5 . 10 蚕業取締所</p> <p style="text-align: right;">23 . 9 . 1 蚕業技術 指導所</p> <p style="text-align: center;">昭 5 . 5 . 23 繭検査所</p>
<p style="text-align: center;">家 畜 衛 生</p>	<p style="text-align: right;">24 . 7 . 1 家畜保健室 (佐賀、唐津)</p>
<p style="text-align: center;">酪 農 競 馬</p>	<p style="text-align: right;">23 . 9 . 25 競馬事務局</p>
<p style="text-align: center;">干 拓 開 墾</p> <p>開拓道路、用排水</p>	<p style="text-align: center;">昭 8 . 6 . 2 昭 21 . 9 . 1 県干拓事務所 国営に移管</p>

	30.12.10			
	廃止			
25.4.1	30.12.10	32.9.1		
蚕業技術指導所 (佐賀、東松浦、藤津)	蚕業指導所 (佐賀、唐津、鹿島)	蚕業指導所		
			34.9.15	
		唐津出張所	廃止	
				43.6.18
		鹿島出張所	廃止	
25.6.12	27.4.1	33.1.1	40.6.16	
家畜保健衛生所 (佐賀、東松浦、三養基)	家畜保健衛生所 (佐賀、東松浦、三養基、神埼、小城、西松浦、杵島、藤津)	家畜保健衛生所 (佐賀を佐賀県中央と名称変更)	家畜保健衛生所 (中部、北部、西部)	
	33.3.1	36.12.14		
	県集約酪農指導所	廃止		
			41.8.1	
			廃止 (県競馬組合に発展解消)	
			43.6.18	農林事務所 所に吸収
32.11.16	35.11.25		43.6.18	(佐賀中部農林事務所) 川副耕地事業所
南川副耕地事業所	川副耕地事業所			
32.12.16	35.11.25	40.7.10		
西川副耕地事業所	東与賀耕地事業所	廃止		
32.11.16			43.6.18	(武雄農林事務所) 白石耕地事業所
白石耕地事業所				
32.11.16			43.6.18	(武雄農林事務所) 福富耕地事業所
福富耕地事業所				
32.11.16		39.8.1		
東山代耕地事業所		廃止		
32.11.16			43.6.18	(鹿島農林事務所) 藤津耕地事業所
藤津耕地事業所				
32.11.16	33.7.1			
上場耕地事業所	廃止			
	33.8.11		43.6.18	(佐賀中部農林事務所) 本庄江耕地事業所
	本庄江耕地事業所			
	38.9.25	40.6.16	45.2.21	
	多良岳開発事業所	(鹿島農林事務所) 多良岳開発事業所	廃止	
	38.7.16	40.6.16	43.6.18	(佐賀中部農林事務所) 嘉瀬川土地改良事務所
	嘉瀬川土地改良調査事務所	嘉瀬川土地改良事務所		

ダム調査建設	
水産製造検査	<p>昭11.10.1 水産製品検査所 ————— 26.10.24 水産製品指導所 ————— 28.10.7 廃止</p> <p style="margin-left: 300px;">└────────── 28.10.7 研究所 ————— 廃止</p>
後継者育成 満州開拓訓練	<p>昭13.7.19 農会技術員養成所 ————— 19.3.10 農業技術員養成所 ————— 24.4.1 農業講習所 —————</p> <p>昭14.4月 食糧増産隊 ————— 19.6.27 修鍊農場 ————— 25.4.1 経営伝習農場</p> <p style="margin-left: 150px;">22.1.14 (九州酪農協会立九州高等酪農塾) ————— 24.4.1 九州酪農講習所 (県立移管) —————</p> <p>昭15.11.1 拓殖訓練所 ————— 20年9月 廃止</p>
協同組合 職員研修	<p style="margin-left: 300px;">24.4.1 協同組合学校 —————</p>

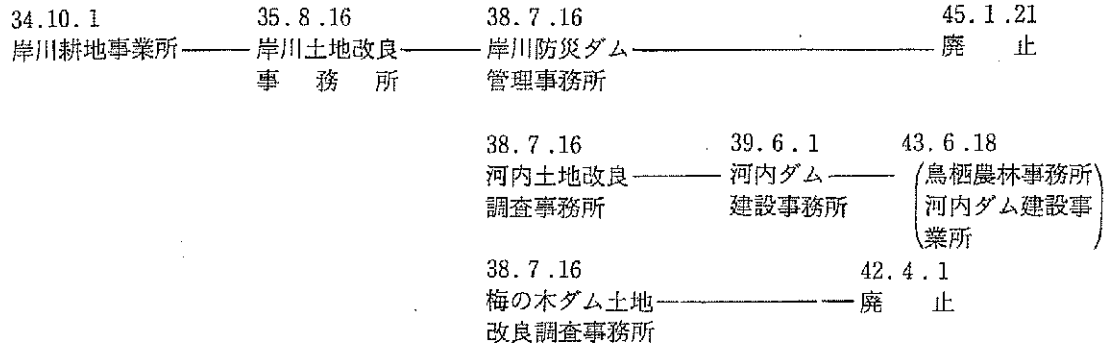

(水産試験場に移管)

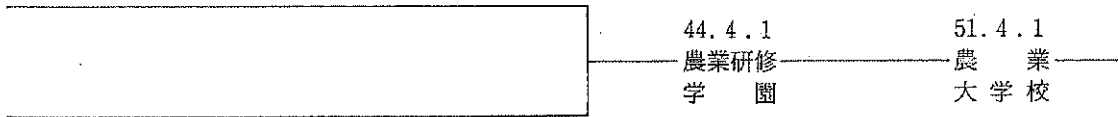

32.4.1
協同組合講習所

試 驗 研 究 機 関	農 業 試 驗 場	<p>明33.4.1 農事試験場</p> <p>明41.4.1 農事試験場</p> <p>昭14.12月 早冷地指導試験地 (三瀬村)</p> <p>昭13.12月 畑作試験地 (切木村)</p> <p>昭16.8.22 農業労働研究所</p> <p>23.7.1 農業経営研究所</p> <p>昭4.7.1 茶業研究所 (嬉野町、県産業協会経営)</p> <p>20.10.1 茶業指導所 (県農業会立)</p> <p>22.4.1 茶業試験場 (県に移管)</p>
	果 樹 試 驗 場	<p>23.4.1 県園芸試験場 (小城町)</p>
	蚕 業 試 驗 場	<p>昭7.4.1 蚕業試験場 (小城町)</p>
	林 業	

25.4.1	農業試験場			
		29年度	39.8.15	44.3.31
		干拓試験地 (有明干拓)	干拓営農分場	廃止
25.4.1	三瀬原種ほ場	32.11.1		44.3.31
		三瀬試験地		三瀬分場
25.4.1	畑作分場	30.12.10		廃止
25.4.1	(農業試験 場に吸収)			
25.4.1	茶業分場			
25.4.1	柑・橘分場	36.10.17	37.4.1	
		果樹分場	果樹試験場	
25.4.1	蚕業分場	32.9.1		廃止
25.4月	県営川上苗圃 (元川上種馬育成場)	27.4.1		林業試験場

試 験 研 究 機 関	畜 産	<p>昭9.2.5 種畜場</p> <p>昭11.5.8 種鶏場</p> <p>25.1.9 唐津分場</p> <p>29.10.6 嬬野育すう場</p>
	水 産	<p>明44.4.1 水産試験場 本場(県庁内)</p> <p>昭22.9月 本場昇格</p> <p>松浦海出張所(漁撈部、呼子村 昭11.2月唐津市西唐津移転)</p> <p>有明海出張所(かん水養殖部、 八本木村)</p> <p>淡水養魚池事務所(淡水養殖部、 高木瀬村)</p>

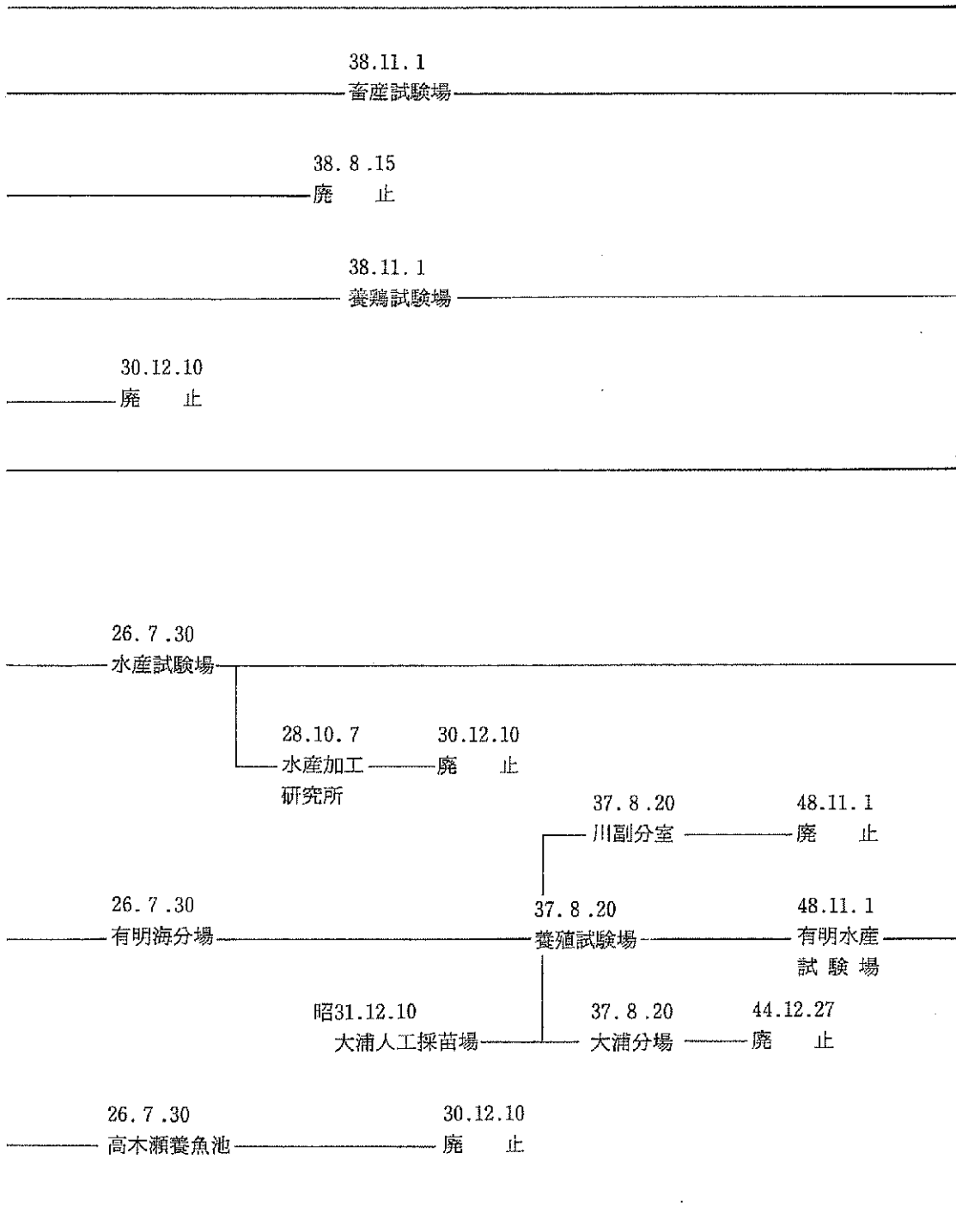

⑦ 土 木 部

本 庁

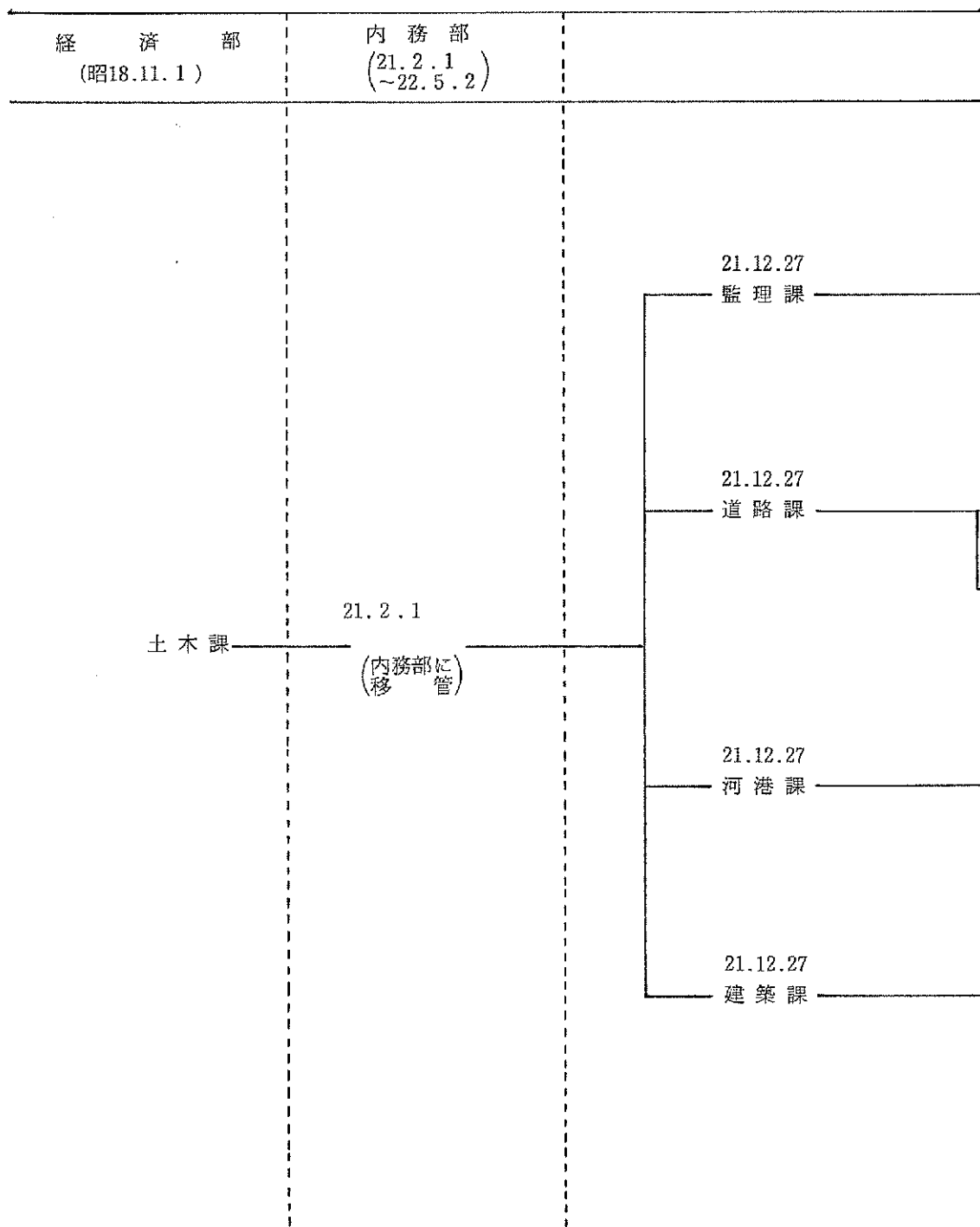

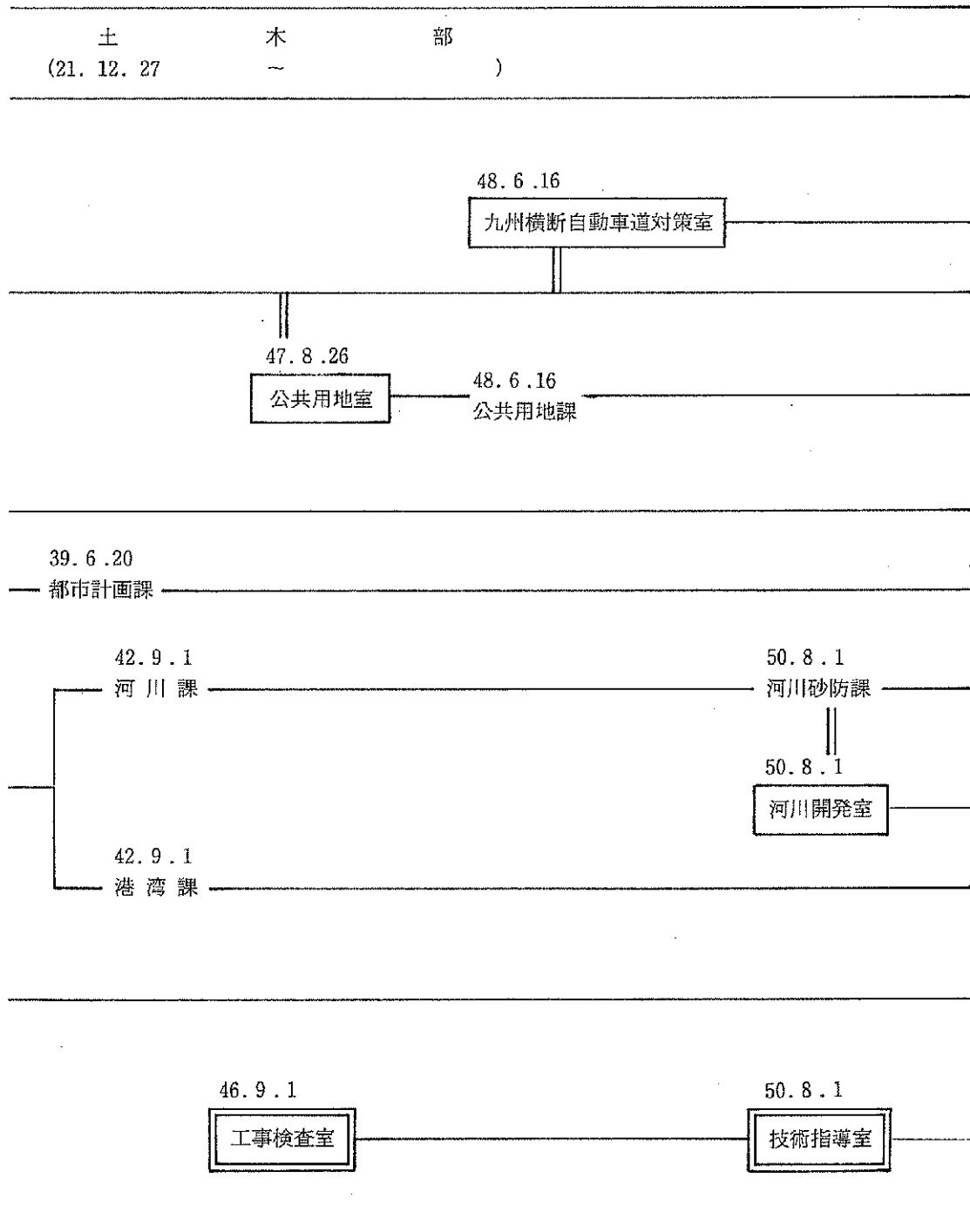

出 先 機 関

<p>土 木 事 務 所</p>	<p>明30.6 明33 明40.7.8 大15.6.30 土木区(4)——土木区(8)——土 木 土木管区—— 管区(4) (佐賀、神 埼) (鳥栖、小 城) (唐津、伊万里) (武雄、鹿 島)</p> <p>昭13.8.26 20.7.31 唐津港務所——東松浦地方事務所—— 港務係(唐津港湾事務所)</p>
<p>建設機械管理 材料試験 道路舗装 建設技術研修</p>	
<p>有料道路の 管理、建設</p>	
<p>ダム建設</p>	
<p>高速自動車道 用地補償委託</p>	
<p>陸 運 事 務 所 (國 營)</p>	<p>22.3.20 運輸省鉄道管理局—— 佐賀自動車事務所</p>

昭20.7.31 各地方事務所 土木課	23.1.21 土木出張所 (佐賀、鳥栖、神埼、 小城、唐津、伊万里、 鹿島、武雄)	29.11.30 土木事務所 に名称変更		
	25.2.1 嘉瀬川改修事務所	25.2.1 古湯土木出張所	29.11.30 廃止 (佐賀土木事務所に吸収)	47.8.26 廃止
22.5.1 唐津港務所		30.4.1 唐津港管理事務所		
	23年 道路課分室 (高木瀬道路整備事務所)	29.11.30 道路整備事務所	40.4.1 道路整備調査事務所	46.9.1 建設技術センター
		30.3.28 住の江橋管理事務所	31.9.19 廃止	
			40.4.1 有料道路建設事務所(名護屋大橋)	42.5.1 廃止
33.6.1 有田ダム建設事務所	33.6.16 廃止			
	44.1.20 岩屋川内ダム建設事務所	45.5.1 岩屋川内ダム・竜門ダム建設事務所	49.7.1 竜門ダム建設事務所	50.8.1 廃止
			昭49.7.1 伊岐佐ダム建設事務所	50.8.1 伊岐佐ダム・町田ダム建設事務所
42.9.1 高速自動車道路建設推進室(鳥栖土木事務所内)		47.8.26 廃止	48.8.16 九州横断自動車道用地事務所	
23.1.1 佐賀道路運送管理事務所	24.8.1 福岡陸運局佐賀分室	24.11.1 県陸運事務所		

(3) 教育委員会事務局

本 庁

内 政 部 (昭17.11.1~21.1.30)	内 務 部 (21.2.1~22.5.2)	教 育 民 生 部 (21.11.18~22.1.20)	教 育 部 (22.1.21~23.10.30)
<p>20.10.1 教育課——教学課</p>		<p>21.11.18 学務課</p> <p>21.11.18 社会教育課</p>	<p>23.1.21 体育課</p>

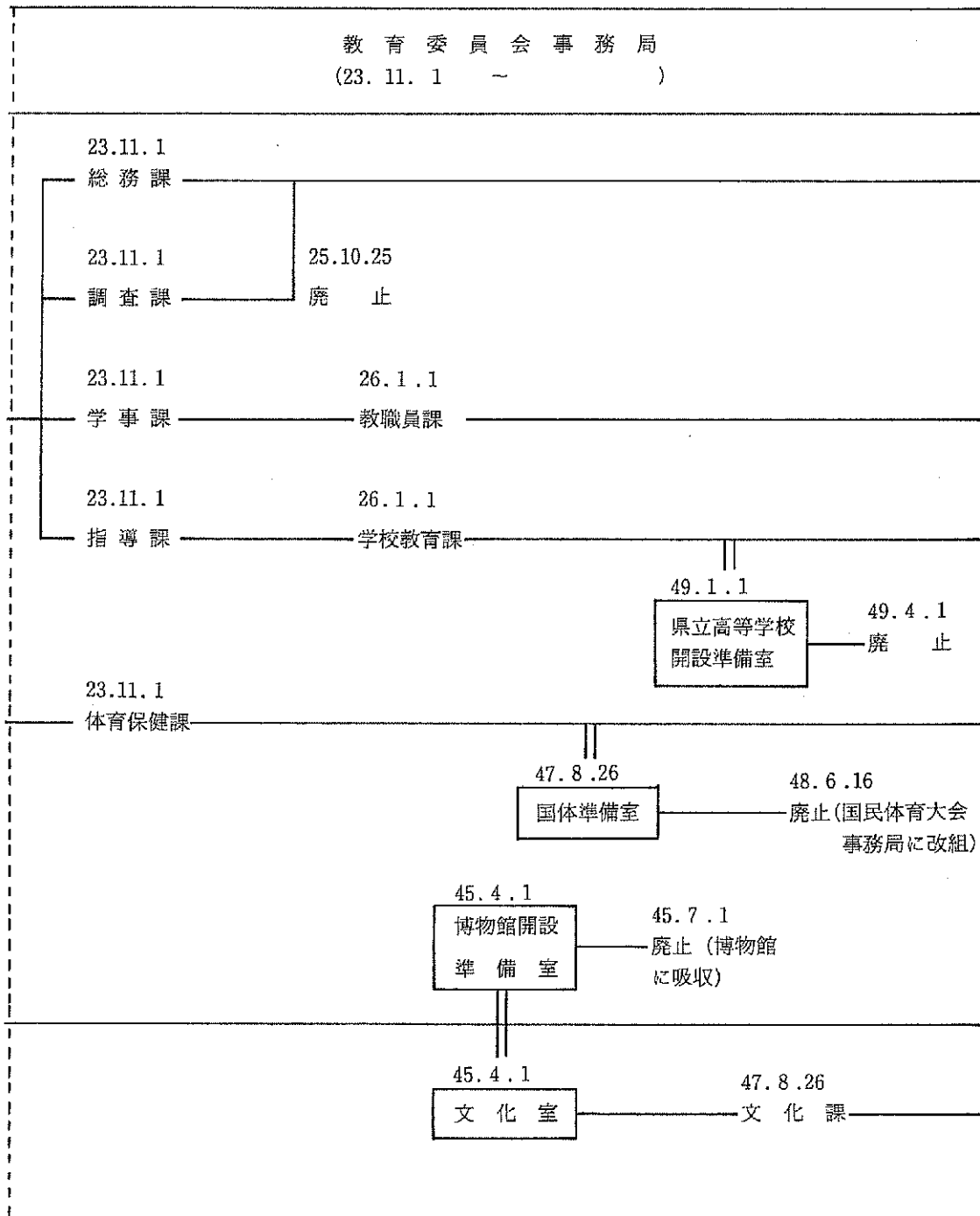

出 先 機 関

<p>教育事務所</p>	<p>23.11.1 (地方事務所) 教育委員会事務局出張所 (教学課) (佐賀、神埼、三養基) (小城、杵島、藤津) (西松浦、東松浦)</p>
<p>教育研究、 研修施設</p>	<p>昭10.6.4 18.6.18 20年9月頃 県国民精神文化講習所 県教学錬成所 廃止</p>
<p>文化館 博物館</p>	<p>23.3.10 中央公民館</p>
<p>図書館</p>	<p>大2.11.10 昭4.4.1 25.7.30 鍋島家私設佐賀図書館 佐賀図書館 図書館 佐賀図書館 (県に移管)</p>
<p>研修施設</p>	<p>昭13.1.28 22.3.7 春日山道場 春日山公民俱樂部</p>
<p>体育施設</p>	
<p>教員保養所</p>	<p>昭19.10.10 25.6.1 教員保養所 学校保健研修所</p>
<p>寄宿舎 (中等学校)</p>	<p>大正14.10.13 昭22.5.2 県立松風学舎 廃止</p>

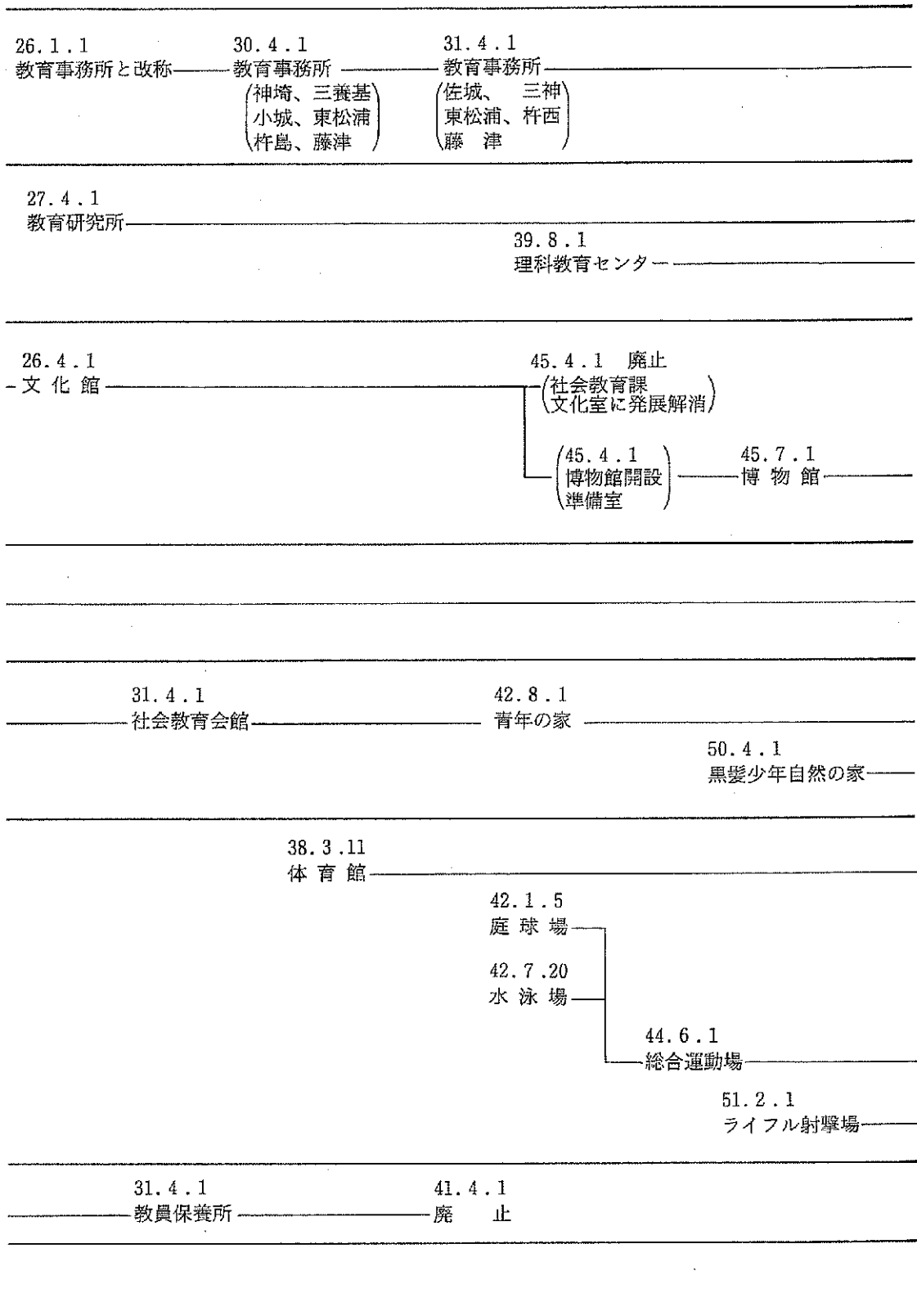

(4) 各種委員会事務局

	<p>(1)人事委員会事務局</p> <p style="text-align: right;">26.6.12 人事委員 会事務局</p>
	<p>(2)議会事務局</p> <p style="text-align: right;">23.5.1 議会事務局</p> <p style="text-align: right;">25.10.30 総務課</p> <p style="text-align: right;">25.10.30 調査課</p>
	<p>(3)地方労働委員会</p> <p>21.3.1 地方労働委員会 (勤労課兼務)</p> <p>22.2月 // (専任)</p> <p style="text-align: right;">22.7.18 総務課</p> <p style="text-align: right;">22.7.18 調査課</p> <p style="text-align: right;">22.7.18 調整課</p>
	<p>(4)監査委員事務局</p> <p style="text-align: right;">23.6.1 監査委員事務局</p>
	<p>(5)選挙管理委員会事務局</p> <p style="text-align: right;">23.9.1 選挙管理委員会事務局</p>
	<p>(6)漁業調整委員会事務局</p> <p style="text-align: right;">25.8.15 唐津海区漁業調 整委員会事務局</p> <p style="text-align: right;">25.8.15 伊万里海区漁業調 整委員会事務局</p> <p style="text-align: right;">25.8.15 有明海区漁業調 整委員会事務局</p>

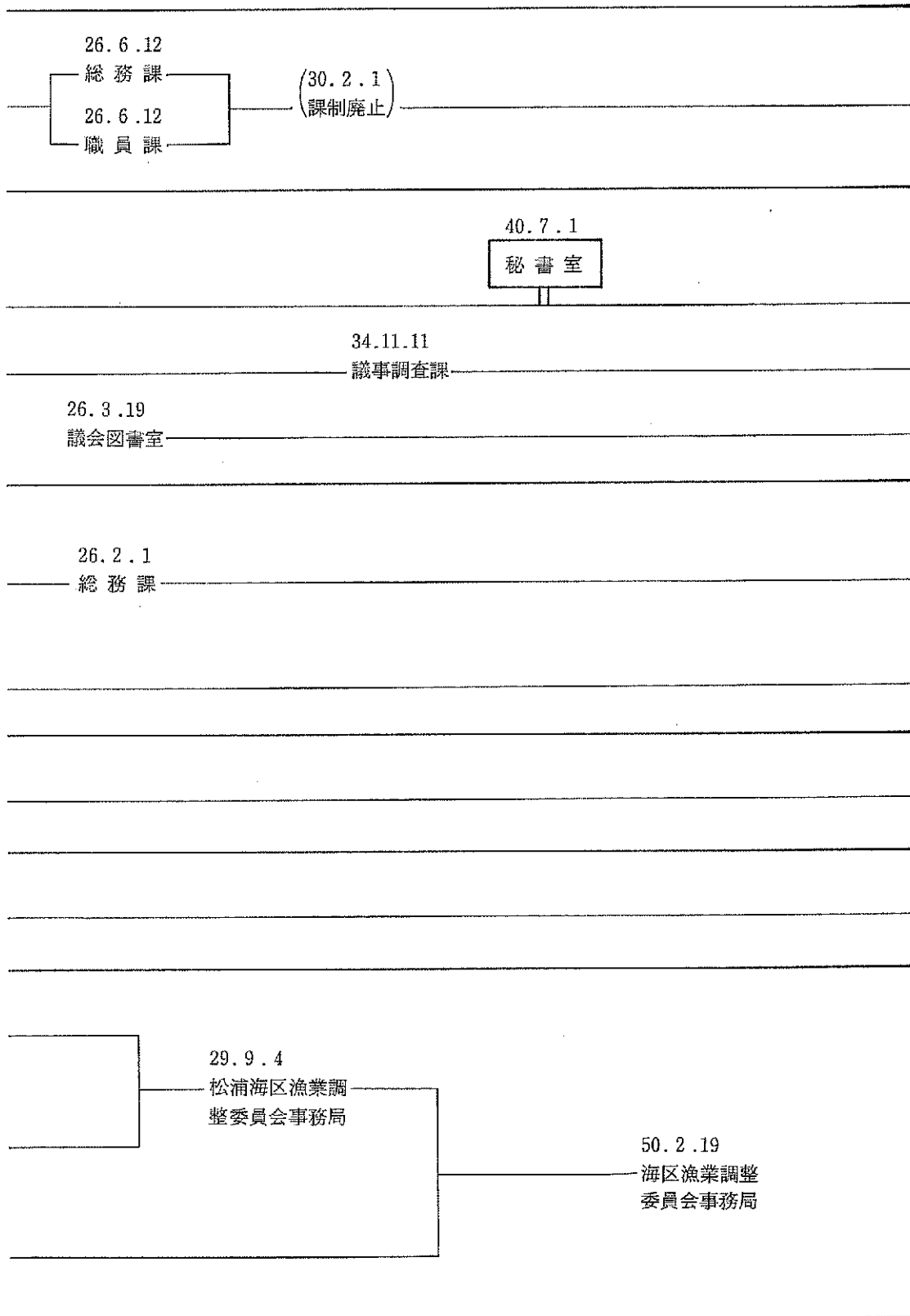

(5) 警察本部

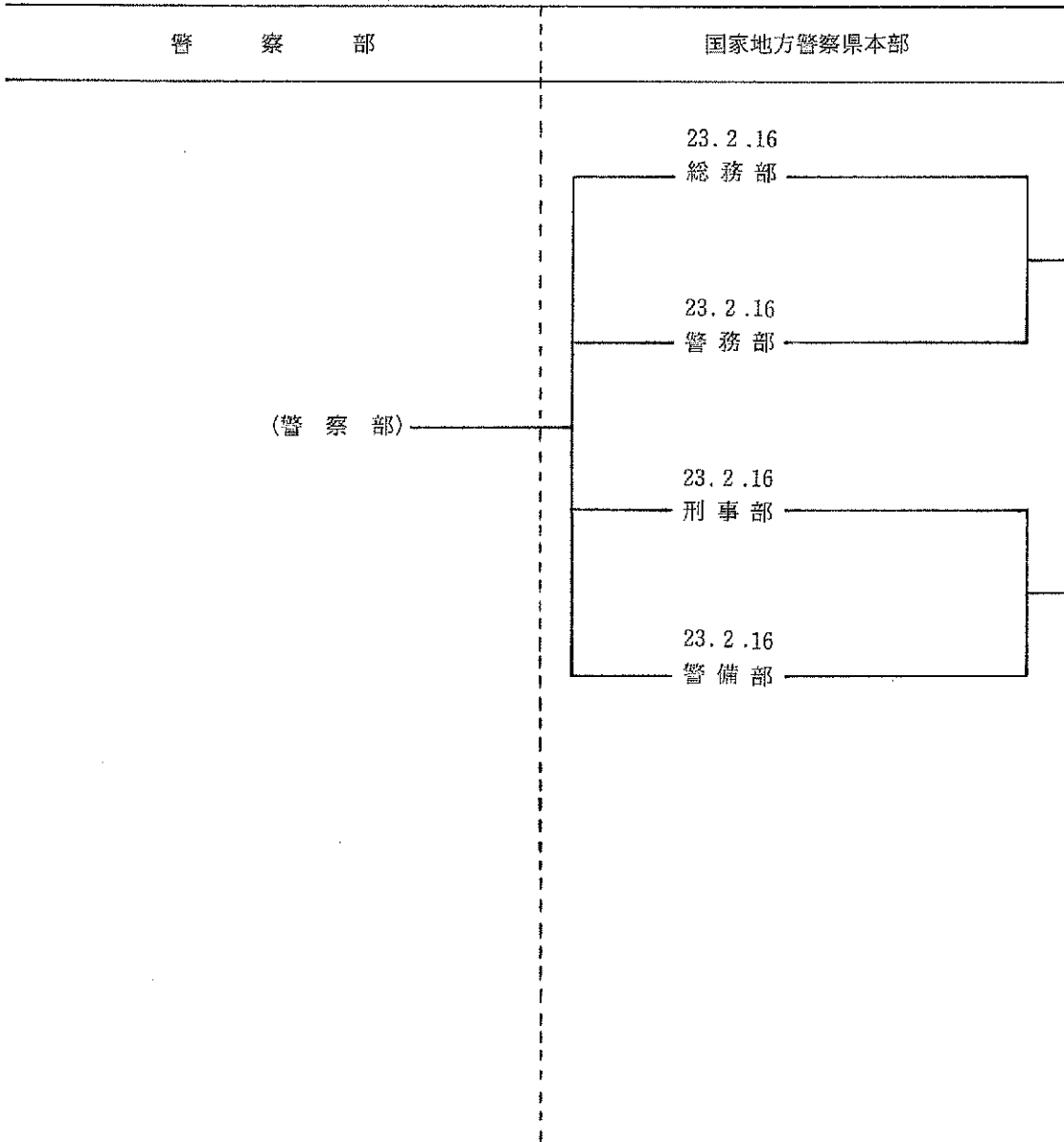

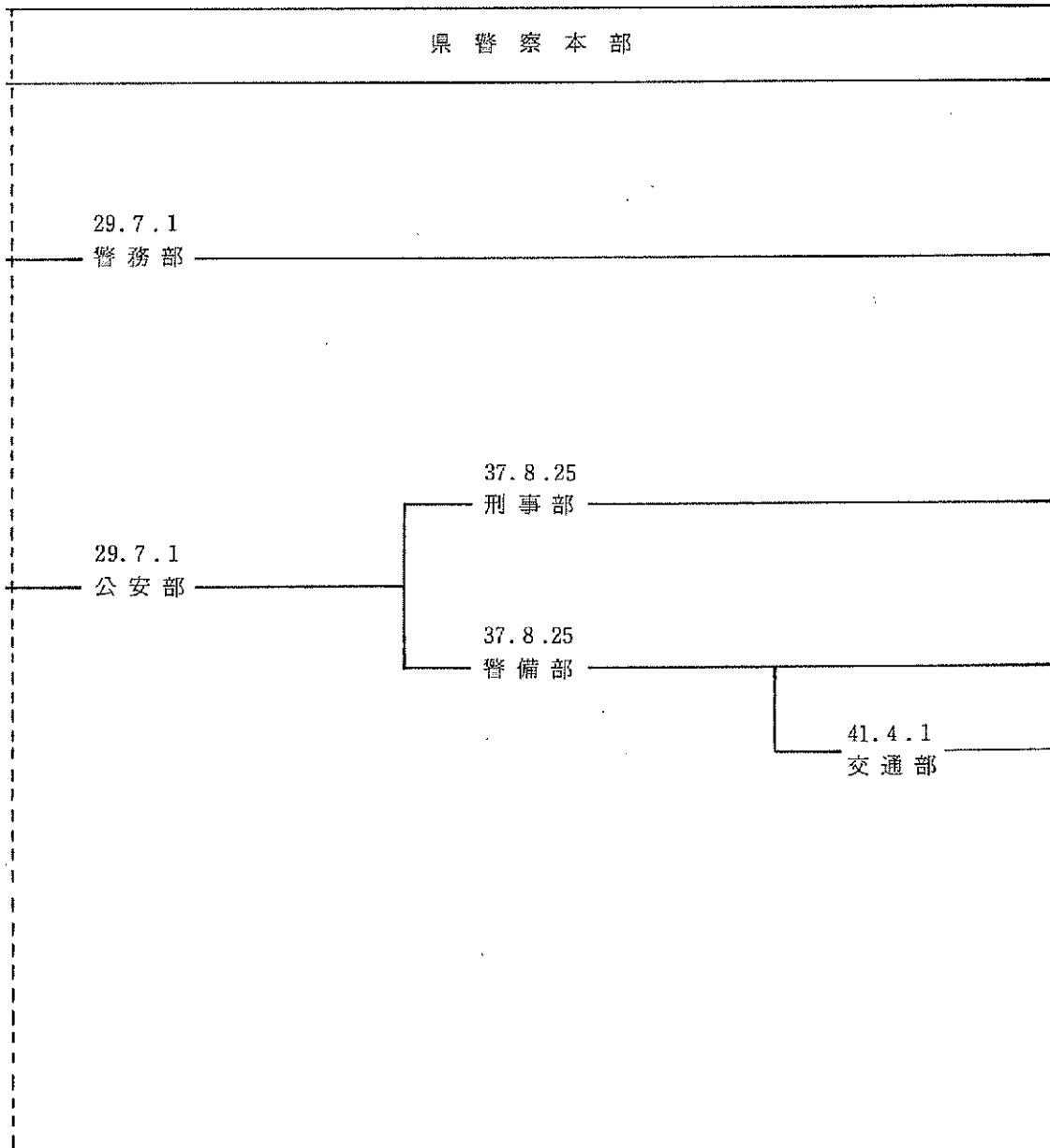

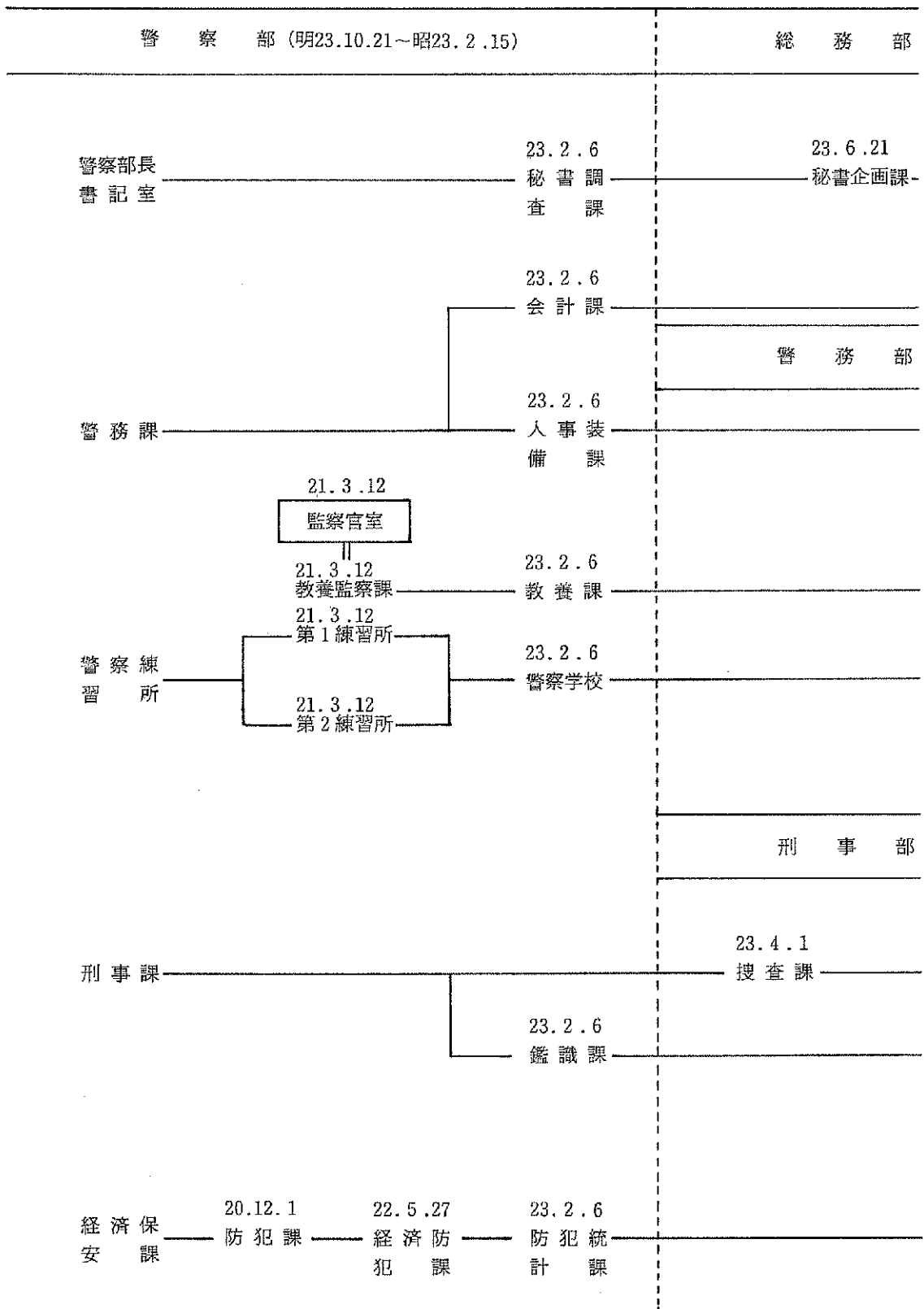

2. 機 構

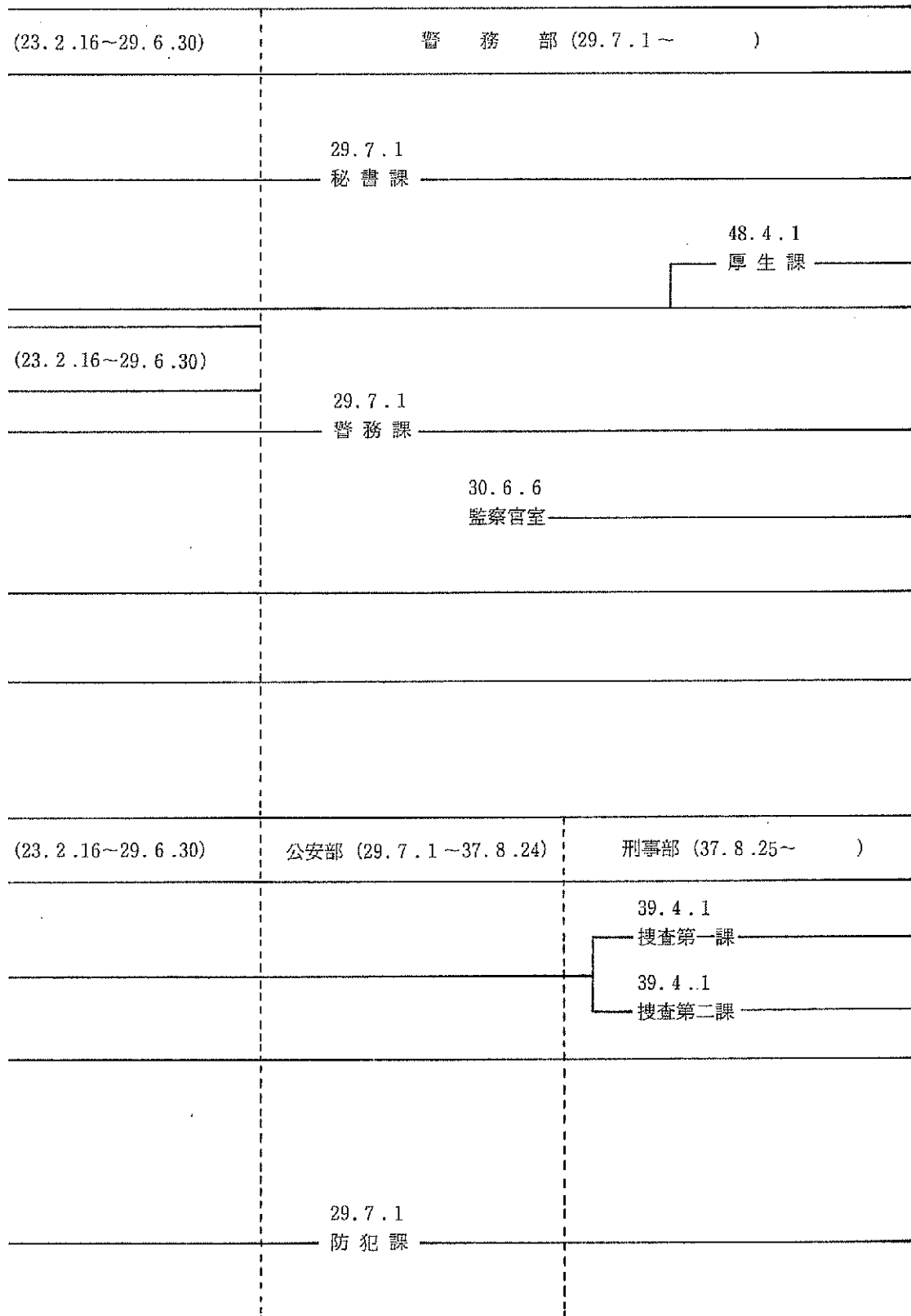

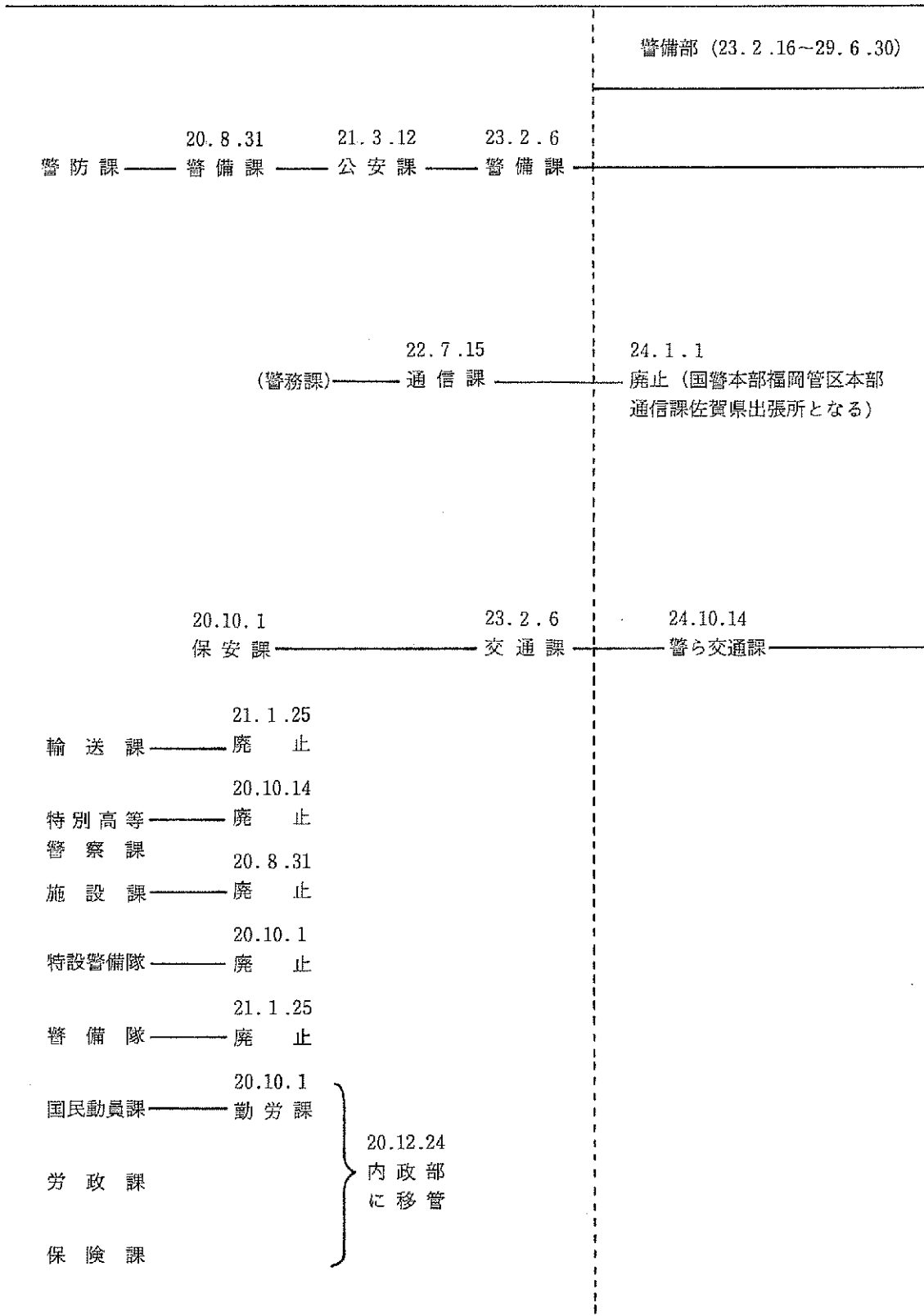

2. 機 構

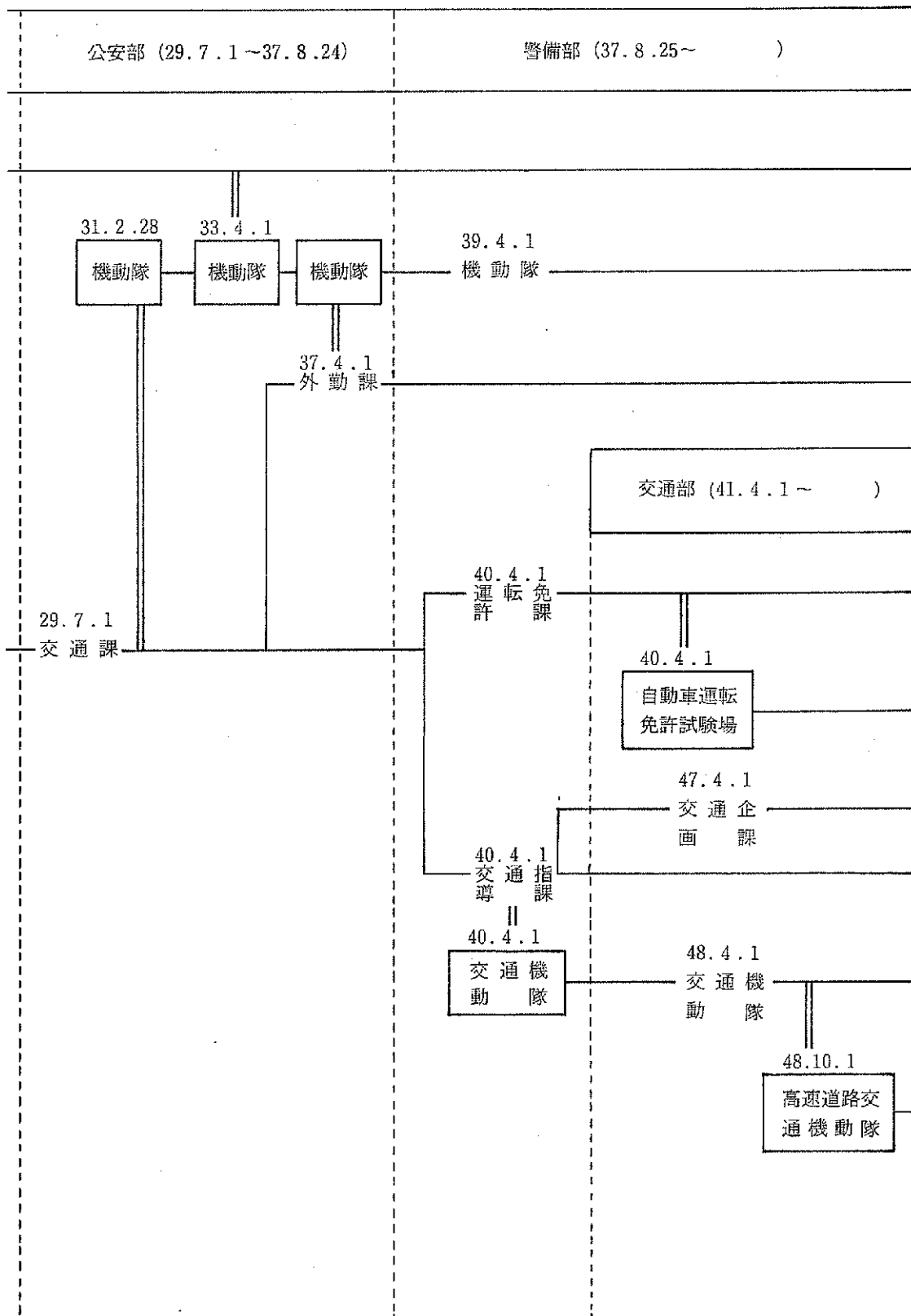

2. 機 構

