

# 佐賀県森林・林業統計要覧

令和4年度

佐 賀 県

## 利用される方に

1. 本書は、主に農林水産部森林整備課・林業課業務資料に基づいて作成しています。

2. 数字の単位未満は四捨五入することを原則としていますので、総数が一致しない場合があります。

3. 調査は、原則として令和4年3月31日時点です。それ以外については、表記しています。

4. 表中の符号は次のとおりです。

「0」	.....	掲載単位に満たないもの
「-」	.....	該当事実のないもの
「…」	.....	事実不詳又は資料のないもの
「X」	.....	個人等の秘密の保護のため統計数値を公表しないもの

5. 主要用語の定義

- 森 林：森林法第2条第1項に規定する森林
- 国 有 林：森林法第2条第3項に規定する森林。本書では同法第7条の2第1項に基づき計画する森林を対象とする。
- 民 有 林：国有林以外の森林。本書では森林法第5条第1項に基づき計画する森林を対象とする。
- 人 工 林：植栽又は播種により更新した森林
- 天 然 林：天然更新によって成立した森林
- 無立木地：主に伐採跡地及び未立木地のこと
- 齡 級：ある一定の年齢の幅に林齢をまとめたもの。本書では1齡級は1～5年生とし、以降順次5年ごとに区分したもの。

6. 本書に関する問い合わせは、下記へ御連絡ください。

佐賀県 農林水産部 森林整備課 森林管理担当 (TEL 0952-25-7134)

【参考】森林法（昭和26年法律第249号）抜粋

（定義）

第2条 この法律において「森林」とは、左に掲げるものをいう。但し、主として農地又は住宅地若しくはこれに準ずる土地として使用される土地及びこれらの上にある立木竹を除く。

- 一 木竹が集団して生育している土地及びその土地の上にある立木竹
- 二 前号の土地の外、木竹の集団的な生育に供される土地

2 （略）

3 この法律において「国有林」とは、国が森林所有者である森林及び国有林野の管理経営に関する法律（昭和26年法律第246号）第10条第1号に規定する分収林である森林をいい、「民有林」とは、国有林以外の森林をいう。

（地域森林計画）

第5条 都道府県知事は、全国森林計画に即して、森林計画区別に、その森林計画区に係る民有林（その自然的経済的社会的諸条件及びその周辺の地域における土地の利用の動向からみて、森林として利用することが相当でないと認められる民有林を除く。）につき、5年ごとに、その計画をたてる年の翌年4月1日以降10年を1期とする地域森林計画をたてなければならない。

2～5 （略）

（国有林の地域別の森林計画）

第7条の2 森林管理局長は、全国森林計画に即して、森林計画区別に、その管理経営する国有林で当該森林計画区に係るもの（その自然的経済的社会的諸条件及びその周辺の地域における土地の利用の動向からみて、森林として利用することが相当でないと認められる国有林を除く。）につき、5年ごとに、その計画をたてる年の翌年4月1日以降10年を1期とする森林計画をたてなければならない。

2～6 （略）

# 目 次

## I 森林・林業の概要

1 全国・九州に対する佐賀県の概況	
(1) 主要指標	1
(2) 所有形態別森林資源現況	2
(3) 都道府県別森林率・人工林率	4
2 地域の概要	
(1) 地域面積, 人口, 世帯数, 人口密度, 農家数, 林家数	5
(2) 所有形態別林野面積	6
(3) 保有山林面積規模別林家数	7
(4) 土地利用の現況(面積)	8
(5) 指定市町村一覧	9
(6) 産業別就業人口	10
(7) 市町内総生産	11

## II 森林資源の現況

1 所有形態別森林面積	12
2 民有林	
(1) 森林現況表(面積, 材積, 成長量)	13
(2) 樹種別森林現況表(面積, 材積)	15
(3) 民有林齢級別森林現況表(面積, 材積)	19
3 国有林	
(1) 森林現況表	21
(2) 齢級別森林面積・材積表	22

## III 林道の整備状況

1 林道	
(1) 林道の現況	23
(2) 林内路網の現況	24
(3) 事業別作業道(令和2年度末, 令和2年度実績)	25
(4) 林道災害復旧事業実績	29

## IV 森林の計画的な整備

1 こだまの森林づくり実績	
(1) 広葉樹植栽本数(樹種別)	30
(2) 広葉樹植栽面積	30
(3) 森林整備面積	30
2 森林経営計画面積	31
3 森林整備地域活動支援交付金実績	32
4 県営林	
(1) 市町別県営林経営面積・蓄積	33
(2) 県営林木材販売実績	34
(3) 県営林造林実績	35
(4) 県営林齢級構成表	36
(5) 県有林の購入実績	37
(6) 県行造林の契約及び解除実績	37
(7) 県営林保育事業実績	37
5 造林	
(1) 人工造林実績(施行主体別, 民有林樹種別)	38
(2) 山行苗木生産需給実績	38
(3) 県内産山行苗木樹種別内訳	38
(4) 県営種子採取実績	38
(5) 民有林補助造林実績	39

(6) 民有林補助樹種別造林面積	41
(7) 下刈り実績	43
(8) 除・間伐実績(造林事業・造林事業以外)	44
(9) 更新伐実績	46
(10) 枝打ち・枝払い	47
(11) 被害木の整理	47
6 さがの森林再生事業(森林環境税事業)	
(1) 荒廃森林再生事業, さがの森林採光事業年度別実績	48
(2) 重要森林公有化支援事業, ふるさとの森林づくり事業実績	51
(3) 県民参加の森林づくり事業実績	52
7 森林保護と森林保険	
(1) 法定森林病虫害等による被害	56
(2) 令和2年度度森林病虫害等防除事業実績(病虫害名:松くい虫)	57
(3) 森林火災被害状況と森林保険てん補実績(面積, 金額)	58
(4) 森林気象災害森林保険てん補実績	60
(5) 森林保険契約合計	61
(6) 森林保険契約新規・更新	62
<b>V 林業の担い手</b>	
1 佐賀県における高性能林業機械の保有状況	63
2 林業後継者育成	
(1) 林業教室開催実績	63
(2) 林業研究グループ一覧表	63
(3) 指導林家	63
(4) 基幹林業作業士(グリーンマイスター)	64
(5) 林業技能作業士(グリーンワーカー)	64
(6) 林業作業士(県登録)	64
(7) 林業作業士等(国登録)	64
(8) 認定森林施業プランナー	64
(9) 森林総合監理士	64
(10) 普及指導サポーターの配置	64
3 森林整備担い手育成基金事業実績	65
4 労働災害の発生状況	
(1) 林業労働災害の型別発生状況	66
(2) 産業別災害発生状況	67
(3) 林業の年別死傷者数	67
5 労働力の推移	
(1) 作業班員の年齢別、男女別内訳	68
(2) 就業日数別作業班員数	68
<b>VI 林産物の生産・流通・加工</b>	
1 林産物生産	
(1) 林業産出額(佐賀県, 全国)	69
(2) 所有形態別素材生産量(佐賀県)	69
(3) 樹種別素材生産量(佐賀県, 全国)	70
(4) 用途別素材生産量(佐賀県, 全国)	71
(5) 間伐材の用途別生産量	71
(6) 木材・製材業者登録市町別一覧	72
(7) 特用林産物生産量(乾しいたけ, 生しいたけ, たけのこ, 木炭)(佐賀県, 全国)	73
2 林産物の需給状況	
(1) 素材需給状況	74
(2) 用途別状況	74
(3) 構造別着工建築物数(むね数・床面積別)	75
(4) 新設住宅着工戸数	76
(5) 林産物価格の推移(山元立木価格, 素材価格, 製品価格)	77
(6) 県産木材使用量の推移	78
(7) 市町発注の公共施設・公共工事における木材利用実績	79
3 木材工業	
(1) 製材業(規模別工場数)	80

(2) 製材業(規模別出力数) .....	80
(3) 製材業の動向 .....	81
(4) チップ工場の動向 .....	81
(5) 木材チップ生産量 .....	81
4 県森連木材共販所出来値(スギ, ヒノキ) .....	82
<b>VII 林業技術</b>	
1 林業試験場の取組	
(1) 試験研究 .....	84
(2) 優良種苗関係事業 .....	84
(3) 森林環境教育 .....	84
2 普及指導	
(1) 林業改良指導職員配置状況 .....	85
<b>VIII 林野の保全</b>	
1 治山	
(1) 治山事業年度別・事業別実績 .....	86
(2) 地すべり指定区域一覧表 .....	87
(3) 山地災害危険地区の現況 .....	88
2 保安林	
(1) 民有保安林現況表 .....	89
(2) 国有保安林現況表 .....	90
(3) 保安林指定実績(民有林) .....	94
(4) 広域総合生活環境保全林実施箇所一覧表 .....	94
(5) 生活環境保全林実施箇所一覧表 .....	94
(6) 自然環境保全治山実施箇所一覧表 .....	95
(7) 環境防災林整備実施箇所一覧表 .....	95
(8) 多目的保安林実施箇所一覧表 .....	95
(9) 重要流域保安林総合整備実施箇所一覧表 .....	95
(10) 保安林管理道整備実施箇所一覧表 .....	95
(11) 地域防災対策総合治山実施箇所一覧表 .....	96
(12) 山地災害危険地対策実施箇所一覧表 .....	96
(13) 水源流域広域保全実施箇所一覧表 .....	97
(14) 水源流域地域保全実施箇所一覧表 .....	97
(15) 森林水環境整備実施箇所一覧表 .....	97
3 林地開発等	
(1) 林地開発許可状況 .....	98
<b>IX 自然環境の保全</b>	
1 緑化	
(1) 緑の少年団一覧 .....	99
(2) 森林づくりボランティア団体、各種森林・緑づくり関係事業実施団体等一覧表 ..	101
(3) 緑の募金実績 .....	103
(4) 21世紀県民の森施設利用者数 .....	103
(5) 公共事業における樹木の利用実績(中高木, 低木) .....	104
(6) 令和2年度公共事業における利用樹木上位種一覧 .....	104
2 自然公園	
(1) 佐賀県自然公園一覧表 .....	105
(2) 自然公園市町村別内訳 .....	106
3 21世紀県民の森整備事業	
(1) 施設等整備事業(昭和55年度～平成2年度) .....	107
(2) 維持管理(過去10年間) .....	109
<b>X その他</b>	
1 行政機構 .....	110
2 佐賀県内の林務関係団体・審議会・協議会等一覧表 .....	111
3 森林組合関係 .....	112
4 佐賀県の子な林務関係施設 .....	112

# I 森林・林業の概要

# 1 全国・九州に対する佐賀県の概況

## (1) 主要指標

区 分		佐賀県	九 州	全 国	摘 要
土 地 面 積	総 数	24.4 (0.6)	445.1 (11.8)	3,779.7 (100)	国土地理院「令和4年全国都道府県市区町村別面積調」 (R4.4.1)
	森				
	国有林	1.5 (0.2)	53.1 (6.9)	765.9 (100)	林野庁「森林・林業統計要覧2021」 (H31.4.1)
	民有林	9.5 (0.5)	224.1 (12.9)	1,738.9 (100)	※総数より国有林を減
	計	11.0 (0.4)	277.2 (11.1)	2,504.8 (100)	林野庁「森林・林業統計要覧2021」 (H29.3.31)
	森林				
	人工林	7.4 (0.7)	145.6 (14.3)	1,020.4 (100)	” (H29.3.31)
	人工林率 (%)	67	53	41	
	保安林	4.4 (0.4)	106.6 (8.7)	1,223.0 (100)	林野庁「森林・林業統計要覧2021」 (R1.3.31)
	耕地	5.1 (1.2)	55.2 (12.7)	434.9 (100)	農林水産省「令和3年耕地及び作付面積統計」
その他	8.4 (1.0)	112.7 (13.4)	840.0 (100)	※総数より森林、耕地を減	
人 口 等	総人口 (千人)	812.0 (0.6)	14,255.6 (11.3)	126,226.6 (100)	総務省統計局「令和2年国勢調査」
	労働力人口	415.2 (0.7)	6,713.8 (11.2)	59,949.8 (100)	総務省統計局「令和2年国勢調査」
	世帯数 (千戸)	312.1 (0.6)	6,202.7 (11.1)	55,719.6 (100)	総務省統計局「令和2年国勢調査」
	林家戸数 (戸)	9,107 (1.3)	93,556 (13.6)	690,047 (100)	農林水産省「2020年農林業センサス」 (R3.6.30)
	農家戸数	18,645 (1.1)	262,158 (15.0)	1,747,079 (100)	” (R3.6.30)
林 業 等	素材生産 (千m <sup>3</sup> )	113 (0.6)	4,827 (24.3)	19,882 (100)	農林水産省「令和2年木材需給報告書」
	しいたけ(乾) (t)	8 (0.3)	1,600 (72.2)	2,216 (100)	林野庁「令和3年特用林産基礎資料」
	しいたけ(生)	72 (0.1)	9,901 (13.9)	71,058 (100)	”
生 産 額	林業産出額 (千万円)	143 (0.3)	8,517 (19.9)	42,864 (100)	農林水産省「令和2年林業産出額」

※ ( )は全国を100とした場合の比率。



(2) 所有形態別森林資源現況

ア 全 国

区 分		総 数				立			
						人 工 林			
		面 積	材 積			面 積	材 積		
計	針葉樹		広葉樹	計	針葉樹				
総 数		24,934.67	5,230,610	3,717,847	1,512,763	10,184.44	3,304,634	3,235,122	
国 有 林	計	7,593.28	1,220,718	688,952	531,766	2,281.56	512,033	462,477	
	林野庁 国 有 林	7,508.11	1,201,282	670,857	530,425	2,208.18	492,827	444,415	
	官 公 造 林	85.16	19,436	18,095	1,341	73.38	19,206	18,062	
民 有 林	計	17,341.40	4,009,892	3,028,895	980,997	7,902.88	2,792,601	2,772,645	
	公	計	2,994.57	615,560	442,879	172,680	1,333.58	397,051	392,495
	有 林	都 道 府 県	1,292.21	252,687	173,369	79,318	529.47	145,585	144,157
	市 町 村 財 産 区	1,702.36	362,873	269,510	93,363	804.12	251,466	248,339	
	私 有 林	14,346.83	3,394,332	2,586,016	808,317	6,569.30	2,395,550	2,380,149	

(H29. 3.31現在)

イ 佐賀県

区 分		総 数				立			
						人 工 林			
		面 積	材 積			面 積	材 積		
計	針葉樹		広葉樹	計	針葉樹				
総 数		109,550.09	33,932	28,712	5,219	73,581.17	28,846	28,512	
国 有 林	計	15,673.10	4,230	3,395	835	10,170.10	3,463	3,276	
	林野庁 国 有 林	15,082.21	4,072	3,243	829	9,682.56	3,307	3,126	
	官 公 造 林	590.89	158	152	6	487.54	156	151	
民 有 林	計	93,876.99	29,702	25,317	4,384	63,411.07	25,383	25,236	
	公	計	11,999.96	4,583	4,180	404	9,607.84	4,191	4,158
	有 林	都 道 府 県	2,699.94	1,252	1,203	49	2,383.60	1,194	1,193
	市 町 村 財 産 区	9,300.02	3,331	2,977	355	7,224.24	2,997	2,965	
	私 有 林	81,877.03	25,118	21,138	3,981	53,803.23	21,193	21,079	

(H29. 3.31現在)

※1 国有林は森林法第7条の2に規定される森林、民有林は森林法第5条に規定される森林を対象とする。

※2 四捨五入により計は必ずしも一致しない。

単位：（面積）千ha，（材積）千m<sup>3</sup>

木 地					無 立 木 地				竹 林
天 然 林									
広葉樹	面 積	材 積			面 積	材 積			面 積
		計	針葉樹	広葉樹		計	針葉樹	広葉樹	
69,512	13,401.46	1,925,342	482,489	1,442,852	1,184.62	635	237	399	164
49,556	4,682.36	708,241	226,379	481,861	629.23	444	96	349	0
48,412	4,680.10	708,011	226,347	481,664	619.71	444	95	349	0
1,144	2.26	230	32	197	9.52	1	1	-	-
19,956	8,719.10	1,217,101	256,110	960,991	555.38	191	141	50	164
4,556	1,531.23	218,357	50,267	168,090	124.10	152	117	35	6
1,429	709.43	107,010	29,148	77,862	52.81	92	65	27	1
3,127	821.80	111,348	21,120	90,228	71.29	60	51	8	5
15,401	7,187.88	998,744	205,843	792,901	431.29	39	24	15	158

林野庁「森林資源現況総括表」

単位：（面積）ha，（材積）千m<sup>3</sup>

木 地					無 立 木 地				竹 林
天 然 林									
広葉樹	面 積	材 積			面 積	材 積			面 積
		計	針葉樹	広葉樹		計	針葉樹	広葉樹	
333	26,829.58	5,085	198	4,886	6,298.95	1	1	0	2,840
186	4,901.76	766	117	648	600.43	1	1	0	0.81
181	4,888.94	765	117	647	509.90	1	0	0	0.81
5	12.82	1	0	1	90.53	1	1	-	-
147	21,927.82	4,319	81	4,238	5,698.52	-	-	-	2,839.58
33	1,940.51	393	22	371	391.45	-	-	-	60.16
1	254.91	58	10	48	51.65	-	-	-	9.78
32	1,685.60	335	12	323	339.80	-	-	-	50.38
114	19,987.31	3,926	59	3,867	5,307.07	-	-	-	2,779.42

林野庁「森林資源現況総括表」

(3) 都道府県森林率・人工林率

順位	都道府県	森林率(%)
1	高知県	84
2	岐阜県	81
3	長野県	79
4	島根県	78
4	山梨県	78
6	奈良県	77
6	岩手県	77
8	和歌山県	76
8	徳島県	76
8	宮崎県	76
11	福井県	74
11	京都府	74
11	鳥取県	74
14	秋田県	72
14	広島県	72
14	山形県	72
17	山口県	71
17	大分県	71
17	愛媛県	71
17	福島県	71
17	北海道	71
22	石川県	68
22	新潟県	68
22	岡山県	68
25	富山県	67
25	兵庫県	67
25	群馬県	67
28	青森県	66
29	三重県	64
29	鹿児島県	64
29	静岡県	64
32	熊本県	62
33	長崎県	59
34	宮城県	57
35	栃木県	54
36	滋賀県	51
37	沖縄県	47
37	香川県	47
39	<b>佐賀県</b>	<b>45</b>
39	福岡県	45
41	愛知県	42
42	神奈川県	39
43	東京都	36
44	埼玉県	32
45	茨城県	31
46	千葉県	30
46	大阪府	30
—	全 国	67%

順位	都道府県	人工林率(%)
1	<b>佐賀県</b>	<b>67</b>
2	高知県	65
3	愛知県	64
4	福岡県	63
5	三重県	62
6	愛媛県	61
6	和歌山県	61
6	奈良県	61
6	熊本県	61
10	徳島県	60
11	茨城県	59
12	宮崎県	57
13	静岡県	56
14	鳥取県	54
15	大分県	52
16	埼玉県	49
16	大阪府	49
16	秋田県	49
19	宮城県	48
20	鹿児島県	47
21	栃木県	45
21	山口県	45
21	岐阜県	45
21	東京都	45
25	山梨県	44
26	長崎県	43
26	青森県	43
26	兵庫県	43
29	岡山県	42
29	滋賀県	42
29	群馬県	42
29	岩手県	42
29	長野県	42
34	福井県	40
35	島根県	39
35	千葉県	39
35	神奈川県	39
38	京都府	38
39	石川県	36
40	福島県	35
41	広島県	33
42	山形県	28
43	北海道	27
44	香川県	26
45	富山県	19
45	新潟県	19
47	沖縄県	11
—	全 国	41%

(H29.3.31現在)

林野庁「都道府県森林率・人工林率」

※1 森林率 =  $\frac{\text{森林面積}}{\text{国土面積}} \times 100$       人工林率 =  $\frac{\text{人工林面積}}{\text{森林面積}} \times 100$

※2 全国及び北海道の森林率は、北方領土の面積を除いて算出。

※3 国有林を含む。

## 2 地域の概要

### (1) 地域面積, 人口, 世帯数, 人口密度, 農家数, 林家数

農 林 事 務 所	区分	地域面積 (R4.4.1)	世帯数 (R3.10.1)	人 口 (R3.10.1)	人口密度 (人/km <sup>2</sup> )	農 家 数 (戸) (R2.2.1)			林家数 (R2.2.1)
						総 数		林家数 (戸)	
	市町名	(km <sup>2</sup> )	(戸)	(人)	(人/km <sup>2</sup> )	販売農家	自給的農家		
佐 賀 中 部	佐 賀 市	431.82	97,544	232,113	537.5	2,662	2,095	567	1,011
	多 久 市	96.56	6,784	18,115	187.6	694	541	153	321
	小 城 市	95.81	15,998	43,605	455.1	691	522	169	104
	小 計	624.19	120,326	293,833	470.74	4,047	3,158	889	1,436
東 部	鳥 栖 市	71.72	30,182	74,339	1036.5	385	155	230	115
	神 埼 市	125.13	11,514	30,633	244.8	499	354	145	230
	吉野ヶ里町	43.99	6,234	16,363	372.0	222	129	93	55
	基 山 町	22.15	6,879	17,265	779.5	256	80	176	145
	上 峰 町	12.80	3,686	9,392	733.8	123	68	55	12
	み や き 町	51.92	9,414	25,612	493.3	373	238	135	14
	小 計	327.71	67,909	173,604	529.75	1,858	1,024	834	571
唐 津	唐 津 市	487.60	44,151	115,976	237.9	3,449	2,579	870	2,161
	玄 海 町	35.92	2,234	5,519	153.6	444	353	91	163
	小 計	523.52	46,385	121,495	232.07	3,893	2,932	961	2,324
伊 万 里	伊 万 里 市	255.25	20,038	52,020	203.8	2,206	1,655	551	1,396
	有 田 町	65.85	7,019	18,783	285.2	682	487	195	278
	小 計	321.10	27,057	70,803	220.50	2,888	2,142	746	1,674
杵 藤	武 雄 市	195.40	17,780	47,531	243.2	1,079	370	709	1,271
	鹿 島 市	112.12	10,111	27,532	245.6	1,083	710	373	456
	嬉 野 市	126.41	9,188	25,417	201.1	1,302	802	500	976
	大 町 町	11.50	2,451	6,234	542.1	92	74	18	34
	江 北 町	24.88	3,464	9,540	383.4	201	170	31	26
	白 石 町	99.56	7,272	21,742	218.4	1,490	1,375	115	83
	太 良 町	74.30	2,788	7,990	107.5	712	536	176	256
	小 計	644.17	53,054	145,986	226.63	5,959	4,037	1,922	3,102
合 計		2,440.67	314,731	805,721	330.12	18,645	13,293	5,352	9,107

国土地理院「令和4年全国都道府県市区町村別面積調」

農林水産省「2020年農林業センサス」

県統計分析課「佐賀県人口移動調査（令和3年度）」

## (2) 所有形態別林野面積

単位：ha

農 林 事 務 所	区 分  市町名	国 有			民 有							合 計
		林野庁	林野庁 以外の 官庁	計	独立行 政法人 等	公 有				私有	計	
						県	市町村	林業・造 林公社	小計			
佐 賀 中 部	佐 賀 市	3,118	2	3,120	556	256	1,848	-	2,104	11,879	14,539	17,659
	多 久 市	13	1	14	36	183	603	-	786	4,054	4,876	4,890
	小 城 市	513	1	514	62	51	633	-	684	1,123	1,869	2,383
	小 計	3,644	4	3,648	654	490	3,084	-	3,574	17,056	21,284	24,932
東 部	鳥 栖 市	876	-	876	170	49	104	-	153	1,114	1,437	2,313
	神 埼 市	1,173	-	1,173	140	3	1,680	-	1,683	2,855	4,678	5,851
	吉野ヶ里町	1,189	-	1,189	-	-	98	-	98	724	822	2,011
	基 山 町	40	-	40	-	-	74	-	74	838	912	952
	上 峰 町	98	-	98	-	-	42	-	42	43	85	183
	み や き 町	462	-	462	60	77	100	-	177	210	447	909
	小 計	3,838	-	3,838	370	129	2,098	-	2,227	5,784	8,381	12,219
唐 津	唐 津 市	2,246	2	2,248	963	1,029	1,495	-	2,524	19,793	23,280	25,528
	玄 海 町	-	-	-	-	2	2	-	4	986	990	990
	小 計	2,246	2	2,248	963	1,031	1,497	-	2,528	20,779	24,270	26,518
伊 万 里	伊 万 里 市	1,672	1	1,673	82	147	495	-	642	11,852	12,576	14,249
	有 田 町	1,167	-	1,167	22	107	485	-	592	2,070	2,684	3,851
	小 計	2,839	1	2,840	104	254	980	-	1,234	13,922	15,260	18,100
杵 藤	武 雄 市	99	-	99	504	30	229	-	259	9,504	10,267	10,366
	鹿 島 市	1,250	-	1,250	200	89	34	-	123	3,743	4,066	5,316
	嬉 野 市	745	57	802	122	321	429	-	750	5,590	6,462	7,264
	大 町 町	-	-	-	-	15	73	-	88	247	335	335
	江 北 町	-	-	-	-	26	15	-	41	337	378	378
	白 石 町	174	1	175	-	2	174	-	176	714	890	1,065
	太 良 町	341	-	341	452	418	928	-	1,346	1,978	3,776	4,117
	小 計	2,609	58	2,667	1,278	901	1,882	-	2,783	22,113	26,174	28,841
合 計	15,176	65	15,241	3,369	2,805	9,541	-	12,346	79,654	95,369	110,610	

農林水産省「2020年農林業センサス」

## (3) 保有山林面積規模別林家数

単位：戸

農 林 事 務 所	区 分	1～3	3～5	5～10	10～20	20～30	30～50	50～	100～	500ha	計
	市町名	ha	ha	ha	ha	ha	ha	100 ha	500 ha	以上	
佐 賀 中 部	佐 賀 市	457	262	200	75	7	6	3	1	-	1,011
	多 久 市	258	37	22	4	-	-	-	-	-	321
	小 城 市	88	8	6	2	-	-	-	-	-	104
	小 計	803	307	228	81	7	6	3	1	-	1,436
東 部	鳥 栖 市	77	20	10	3	4	1	-	-	-	115
	神 埼 市	99	65	53	12	1	-	-	-	-	230
	吉野ヶ里町	43	5	5	1	-	-	1	-	-	55
	基 山 町	97	28	13	5	1	-	1	-	-	145
	上 峰 町	11	-	1	-	-	-	-	-	-	12
	み や き 町	7	5	2	-	-	-	-	-	-	14
	小 計	334	123	84	21	6	1	2	-	-	571
唐 津	唐 津 市	1,426	395	227	92	13	7	1	-	-	2,161
	玄 海 町	147	12	4	-	-	-	-	-	-	163
	小 計	1,573	407	231	92	13	7	1	-	-	2,324
伊 万 里	伊 万 里 市	1,031	243	99	19	-	3	1	-	-	1,396
	有 田 町	195	46	24	7	2	2	2	-	-	278
	小 計	1,226	289	123	26	2	5	3	-	-	1,674
杵 藤	武 雄 市	976	181	71	31	6	3	1	2	-	1,271
	鹿 島 市	256	82	82	29	4	2	1	-	-	456
	嬉 野 市	727	156	69	24	-	-	-	-	-	976
	大 町 町	31	1	1	1	-	-	-	-	-	34
	江 北 町	22	3	1	-	-	-	-	-	-	26
	白 石 町	65	10	6	2	-	-	-	-	-	83
	太 良 町	183	43	27	2	1	-	-	-	-	256
	小 計	2,260	476	257	89	11	5	2	2	-	3,102
合 計	6,196	1,602	923	309	39	24	11	3	-	9,107	

農林水産省「2020年農林業センサス」

## (4) 土地利用の現況(面積)

単位：ha

農 林 事 務 所	区 分  市町名	総面積	耕 地 面 積			宅 地	森 林	そ の 他	森 林 率 (%)
			総 数	田	畑				
佐 賀 中 部	佐 賀 市	43,182	10,600	10,000	622	4,622	17,686	10,274	41.0
	多 久 市	9,656	1,400	1,010	386	623	4,866	2,767	50.4
	小 城 市	9,581	3,450	3,120	332	918	2,313	2,900	24.1
	小 計	62,419	15,450	14,130	1,340	6,163	24,865	15,941	39.8
東 部	鳥 栖 市	7,172	1,250	1,210	34	1,528	2,331	2,063	32.5
	神 埼 市	12,513	3,050	2,930	123	756	5,757	2,950	46.0
	吉野ヶ里町	4,399	872	811	61	502	2,016	1,009	45.8
	基 山 町	2,215	287	244	43	386	952	590	43.0
	上 峰 町	1,280	463	445	18	257	185	375	14.5
	み や き 町	5,192	1,940	1,830	112	639	902	1,711	17.4
	小 計	32,771	7,862	7,470	391	4,068	12,142	8,699	37.1
唐 津	唐 津 市	48,760	6,550	3,960	2,600	2,418	25,461	14,331	52.2
	玄 海 町	3,592	909	575	334	188	987	1,508	27.5
	小 計	52,352	7,459	4,535	2,934	2,606	26,448	15,839	50.5
伊 万 里	伊 万 里 市	25,525	3,440	2,640	798	1,493	14,226	6,366	55.7
	有 田 町	6,585	734	677	57	510	3,849	1,492	58.5
	小 計	32,110	4,174	3,317	855	2,003	18,074	7,859	56.3
杵 藤	武 雄 市	19,540	2,890	2,490	401	1,231	10,186	5,233	52.1
	鹿 島 市	11,212	2,140	1,290	847	665	5,351	3,056	47.7
	嬉 野 市	12,641	1,950	1,330	620	602	7,217	2,872	57.1
	大 町 町	1,150	302	269	33	159	332	357	28.9
	江 北 町	2,488	1,060	999	58	238	373	817	15.0
	白 石 町	9,956	5,850	5,640	212	738	1,029	2,339	10.3
	太 良 町	7,430	1,330	371	956	296	4,110	1,694	55.3
	小 計	64,417	15,522	12,389	3,127	3,929	28,598	16,368	44.4
合 計	244,067	50,500	41,800	8,640	18,769	110,127	64,671	45.1	

総面積：国土地理院「令和4年全国都道府県市区町村別面積調」

耕地面積：農林水産省「令和3年耕地及び作付け面積統計」

宅地：総務省「令和3年度固定資産の価格等の概要調書」

森林：県森林整備課調べ

※1 各市町の耕地面積は、原数が5桁の場合は下から2桁目を、原数が4桁の場合は下から1桁目をそれぞれ四捨五入し、表示している。

※2 四捨五入により、合計は必ずしも一致しない。

○ 全域指定

△ 一部指定

## (5) 指定市町村一覧

事務所	農林	市 町		振興山村 地域	過疎地域	特定農山村 地域	離島振興 地域	半島振興 地域
		旧市町村						
佐賀中部	佐賀市	佐賀市						
		諸富町						
		川副町						
		東与賀町						
		久保田町						
		大和町	△		○			
		富士町	○		○	○		
	三瀬村	○		○	○			
	多久市				○			
	小城市	小城町						
三日月町								
牛津町						△		
芦刈町					○			
東部	鳥栖市							
	神埼市	神埼町						
		千代田町						
		脊振村	○		○	○		
	吉野ヶ里町	三田川町						
		東脊振村						
	基山町							
上峰町								
みやき町	中原町							
	北茂安町							
	三根町							
唐津	唐津市	唐津市					△	○
		浜玉町				○		
		七山村	○		○	○		
		厳木町			○	○		
		相知町			○			
		北波多村						
		肥前町			○	○	△	○
	鎮西町			○	○	△	○	
呼子町			○	○	△	○		
玄海町					○		○	
伊万里	伊万里市					○		○
	有田町	有田町			○			
		西有田町				△		
杵藤	武雄市	武雄市						
		山内町				△		
		北方町			○			
	鹿島市					○		
		嬉野市	塩田町			△		
		嬉野町						
	大町町				○			
		江北町			○			
	白石町	白石町			○		△	
		福富町			○			
有明町				○				
太良町				○	○			

(R4.3.31現在)

※1 振興山村地域とは、「山村振興法」第7条第1項に基づき指定された地域。

※2 過疎地域とは、「過疎地域の持続的発展の支援に関する特別措置法」第2条第1項に規定する地域。

※3 特定農山村地域とは、「特定農山村地域における農林業等の活性化のための基盤整備の促進に関する法」第2条第1項に規定する地域。

※4 離島振興地域とは、「離島振興法」第2条第1項に規定する地域。

※5 半島振興地域とは、「半島振興法」第2条第1項に基づき指定された地域。



## (6) 産業別就業人口

単位：人

農林事務所	区分	就業者 総数	第1次産業				第2次 産業	第3次 産業	分類不能
	市町名		合計	農業	林業	漁業			
佐賀中部	佐賀市	113,388	5,901	4,518	102	1,281	20,742	83,465	3,280
	多久市	9,028	705	698	2	5	2,410	5,690	223
	小城市	22,188	1,462	1,286	16	160	5,308	14,928	490
	小計	144,604	8,068	6,502	120	1,446	28,460	104,083	3,993
東部	鳥栖市	34,286	542	530	10	2	8,238	24,647	859
	神埼市	15,239	1,198	1,166	22	10	4,047	9,419	575
	吉野ヶ里町	8,103	382	371	10	1	2,175	5,429	117
	基山町	8,401	235	233	2	-	2,080	5,924	162
	上峰町	4,330	165	165	-	-	1,252	2,808	105
	みやき町	11,678	722	714	7	1	3,287	7,433	236
	小計	82,037	3,244	3,179	51	14	21,079	55,660	2,054
唐津	唐津市	56,466	5,930	5,197	69	664	12,895	36,706	935
	玄海町	3,224	679	615	5	59	816	1,729	-
	小計	59,690	6,609	5,812	74	723	13,711	38,435	935
伊万里	伊万里市	26,849	2,123	2,042	34	47	8,526	16,061	139
	有田町	9,804	377	363	10	4	3,208	6,112	107
	小計	36,653	2,500	2,405	44	51	11,734	22,173	246
杵藤	武雄市	24,207	1,301	1,271	27	3	6,478	15,683	745
	鹿島市	14,911	1,899	1,587	28	284	3,752	9,050	210
	嬉野市	13,393	1,031	997	26	8	3,160	8,947	255
	大町町	2,853	170	169	1	-	757	1,884	42
	江北町	5,152	519	510	-	9	1,347	3,182	104
	白石町	12,201	2,936	2,732	9	195	2,334	6,543	388
	太良町	4,563	1,340	1,028	21	291	1,096	2,117	10
	小計	77,280	9,196	8,294	112	790	18,924	47,406	1,754
合計		400,264	29,617	26,192	401	3,024	93,908	267,757	8,982

令和2年国勢調査

## (7) 市町内総生産（平成30年度）

単位：百万円

農 林 事 務 所	区分  市町名	総生産額	第1次産業				第2次 産業	第3次 産業	輸入品に課 せられる 税・関税	(控除) 総 資本形成に 係る消費税
			総 額	農 業	林 業	水産業				
佐 賀 中 部	佐 賀 市	896,659	18,678	10,012	297	8,368	147,844	728,822	15,215	13,899
	多 久 市	60,685	2,217	2,159	57	0	21,524	36,855	1,030	941
	小 城 市	110,888	4,368	3,350	21	996	26,888	79,469	1,882	1,719
	小 計	1,068,232	25,262	15,522	375	9,365	196,255	845,146	18,126	16,558
東 部	鳥 栖 市	394,854	843	818	26	-	171,759	221,672	6,700	6,120
	神 埼 市	121,971	2,660	2,465	89	106	66,571	52,561	2,070	1,891
	吉野ヶ里町	79,750	1,036	1,017	19	-	38,156	40,441	1,353	1,236
	基 山 町	70,383	221	199	22	-	34,536	35,523	1,194	1,091
	上 峰 町	60,216	410	409	1	-	38,575	21,143	1,022	933
	み や き 町	76,672	1,305	1,299	7	-	25,827	49,427	1,301	1,188
	小 計	803,846	6,474	6,206	162	106	375,423	420,768	13,640	12,460
唐 津	唐 津 市	359,258	16,522	14,229	432	1,861	96,977	245,231	6,096	5,569
	玄 海 町	80,819	2,600	2,428	16	156	2,762	75,338	1,371	1,253
	小 計	440,077	19,122	16,657	448	2,017	99,739	320,570	7,467	6,821
伊 万 里	伊 万 里 市	283,996	5,739	5,489	140	110	163,120	114,720	4,819	4,402
	有 田 町	54,908	1,800	1,764	36	-	16,556	36,472	932	851
	小 計	338,905	7,539	7,253	176	110	179,676	151,192	5,751	5,253
杵 藤	武 雄 市	162,258	2,880	2,779	100	0	42,512	116,628	2,753	2,515
	鹿 島 市	90,272	5,867	4,431	51	1,385	25,960	58,314	1,532	1,399
	嬉 野 市	71,217	2,435	2,320	80	35	15,307	53,371	1,208	1,104
	大 町 町	32,218	218	215	2	-	22,124	9,829	547	499
	江 北 町	28,895	1,358	1,355	3	-	12,292	15,204	490	448
	白 石 町	61,125	9,760	8,482	7	1,270	9,004	42,272	1,037	947
	太 良 町	21,312	6,666	5,336	73	1,257	1,882	12,733	362	330
	小 計	467,297	29,182	24,920	316	3,947	129,080	308,349	7,929	7,243
合 計	3,118,356	87,580	70,558	1,477	15,545	980,173	2,046,026	52,914	48,336	

県統計分析課「平成30年度市町民経済計算」

※ それぞれの数字を小数点以下四捨五入しているため、必ずしも計に一致しない。

## Ⅱ 森林資源の現況

# 1 所有形態別森林面積

単位：ha

農 林 事 務 所	区 分  市町名	民 有 林														計  A+B+C+ D+E-a
		県営林		そ の 他 県 有 地	A  計	B 森林整備センター			C 市町有林			D 市町分収林		E  その他 私有林		
		県有林	県行造 林			a 市町分 収林と の契約	その他	当該市 町有	他市町 有	b 森林整 備セン ターと の分収 契約林	その他					
												計	計		計	
佐 賀 中 部	佐賀市	145	59	51	256	571	367	204	572	572	-	1,609	367	1,242	11,812	14,453
	多久市	66	88	-	154	38	-	38	577	577	-	22	-	22	4,062	4,853
	小城市	15	36	-	51	69	61	8	618	618	-	196	61	135	908	1,781
	小計	226	184	51	461	678	428	250	1,767	1,767	-	1,827	428	1,399	16,781	21,086
東 部	鳥栖市	28	21	-	49	175	45	130	137	105	32	45	45	-	1,070	1,431
	神埼市	-	-	3	3	162	162	-	1,657	1,657	-	174	162	12	2,720	4,554
	吉野ヶ里町	-	-	-	-	-	-	-	98	98	-	-	-	-	698	796
	基山町	-	-	-	-	-	-	-	74	74	-	-	-	-	837	911
	上峰町	-	-	-	-	-	-	-	42	42	-	-	-	-	43	85
	みやき町	77	-	-	77	65	65	-	100	100	-	65	65	-	183	424
	小計	105	21	3	129	402	272	130	2,108	2,076	32	284	272	12	5,551	8,201
唐 津	唐津市	498	488	43	1,030	1,071	172	899	1,477	1,395	82	189	172	17	19,555	23,150
	玄海町	-	-	2	2	-	-	-	2	2	-	-	-	-	983	987
	小計	498	488	45	1,032	1,071	172	899	1,479	1,397	82	189	172	17	20,538	24,137
伊 万 里	伊万里市	15	105	31	151	94	-	94	124	124	-	393	-	393	11,752	12,514
	有田町	11	96	0	107	22	18	4	387	387	-	116	18	98	1,977	2,591
	小計	26	201	31	258	116	18	98	511	511	-	509	18	491	13,729	15,105
杵 藤	武雄市	-	16	15	30	538	15	523	222	222	-	22	15	7	9,287	10,084
	鹿島市	73	16	0	89	212	-	212	33	33	-	-	-	-	3,719	4,053
	嬉野市	279	41	1	321	181	150	31	429	429	-	176	150	26	5,495	6,452
	大町町	15	-	-	15	-	-	-	69	69	-	-	-	-	248	332
	江北町	-	24	-	24	-	-	-	15	15	-	-	-	-	333	373
	白石町	-	-	2	2	-	-	-	172	172	-	-	-	-	680	854
	太良町	393	25	-	418	473	396	77	929	929	-	396	396	-	1,938	3,758
	小計	761	121	17	899	1,404	561	843	1,869	1,869	-	594	561	33	21,700	25,905
合 計	1,615	1,015	148	2,778	3,671	1,451	2,220	7,734	7,620	114	3,403	1,451	1,952	78,299	94,434	

区分C及びDは各市町調べ、Bは森林整備センター調べ、その他は県森林整備課調べ

※1 市町有林 当該市町有：市町内に所有する森林

他市町有：他の市町が該市町に所有する森林

※2 市町分収林は、森林整備センターとの契約分収林を含む面積である。(a=b)

※3 四捨五入により計は必ずしも一致しない。

## 2 民有林

(1)-1 森林面積表（地域森林計画対象森林：森林法第5条）

単位：ha

農 林 事 務 所	区 分  市町名	計	人 工 林			天 然 林	竹 林	無立木地	
			人工林率	35年生 以下	35年生 以下率				
佐 賀 中 部	佐 賀 市	14,452.64	11,518.82	79.7	968.15	8.4	1,854.27	428.99	650.56
	多 久 市	4,852.64	2,539.58	52.3	512.11	20.2	1,684.32	173.74	455.00
	小 城 市	1,780.83	1,147.80	64.5	102.33	8.9	435.40	92.19	105.44
	小 計	21,086.11	15,206.20	72.1	1,582.59	10.4	3,973.99	694.92	1,211.00
東 部	鳥 栖 市	1,431.43	956.61	66.8	14.13	1.5	361.72	32.98	80.12
	神 埼 市	4,553.97	3,460.05	76.0	500.44	14.5	717.09	221.03	155.80
	吉野ヶ里町	795.97	400.02	50.3	41.28	10.3	231.89	112.89	51.17
	基 山 町	910.85	654.47	71.9	18.73	2.9	156.77	50.70	48.91
	上 峰 町	84.71	7.65	9.0	1.66	21.7	59.05	8.83	9.18
	み や き 町	424.41	260.72	61.4	12.31	4.7	122.51	30.65	10.53
	小 計	8,201.34	5,739.52	70.0	588.55	10.3	1,649.03	457.08	355.71
唐 津	唐 津 市	23,149.51	15,186.01	65.6	2,612.52	17.2	5,882.68	777.96	1,302.86
	玄 海 町	987.08	344.85	34.9	13.30	3.9	461.86	72.31	108.06
	小 計	24,136.59	15,530.86	64.3	2,625.82	16.9	6,344.54	850.27	1,410.92
伊 万 里	伊 万 里 市	12,514.43	7,881.57	63.0	1,038.98	13.2	3,263.82	298.86	1,070.18
	有 田 町	2,590.84	1,496.30	57.8	135.77	9.1	957.66	30.10	106.78
	小 計	15,105.27	9,377.87	62.1	1,174.75	12.5	4,221.48	328.96	1,176.96
杵 藤	武 雄 市	10,084.12	6,126.80	60.8	643.57	10.5	3,170.29	105.35	681.68
	鹿 島 市	4,053.07	3,136.78	77.4	396.18	12.6	604.29	86.90	225.10
	嬉 野 市	6,451.72	4,923.10	76.3	335.08	6.8	1,183.99	54.88	289.75
	大 町 町	332.19	113.95	34.3	4.24	3.7	127.83	44.52	45.89
	江 北 町	372.50	80.80	21.7	15.08	18.7	209.02	35.41	47.27
	白 石 町	853.62	382.09	44.8	123.24	32.3	287.65	128.00	55.88
	太 良 町	3,757.95	2,755.41	73.3	339.90	12.3	719.30	152.29	130.95
	小 計	25,905.17	17,518.93	67.6	1,857.29	10.6	6,302.37	607.35	1,476.52
合 計		94,434.48	63,373.38	67.1	7,829.00	12.4	22,491.41	2,938.58	5,631.11

(R4.4.1現在)

## (1)-2 森林材積表・成長量（地域森林計画対象森林：森林法第5条）

単位：m<sup>3</sup>

農 林 事 務 所	区 分	計		人工林		天然林	
	市町名	材積	成長量	材積	成長量	材積	成長量
佐 賀 中 部	佐 賀 市	6,349,643	106,973	5,939,557	105,141	410,086	1,832
	多 久 市	1,453,587	22,789	1,091,766	21,932	361,821	857
	小 城 市	541,773	9,651	461,283	9,422	80,490	229
	小 計	8,345,003	139,413	7,492,606	136,495	852,397	2,918
東 部	鳥 栖 市	487,760	7,132	417,718	7,079	70,042	53
	神 埼 市	1,415,520	28,317	1,284,863	27,756	130,657	561
	吉野ヶ里町	280,813	3,608	226,141	3,200	54,672	408
	基 山 町	368,573	5,043	334,146	5,022	34,427	21
	上 峰 町	13,748	105	2,688	75	11,060	30
	み や き 町	147,484	2,158	122,003	2,122	25,481	36
	小 計	2,713,898	46,363	2,387,559	45,254	326,339	1,109
唐 津	唐 津 市	7,919,927	144,326	6,749,707	140,575	1,170,220	3,751
	玄 海 町	229,813	3,047	143,211	2,888	86,602	159
	小 計	8,149,740	147,373	6,892,918	143,463	1,256,822	3,910
伊 万 里	伊 万 里 市	3,847,496	69,814	3,216,486	68,359	631,010	1,455
	有 田 町	751,517	12,205	571,269	11,733	180,248	472
	小 計	4,599,013	82,019	3,787,755	80,092	811,258	1,927
杵 藤	武 雄 市	2,847,018	53,684	2,248,427	52,185	598,591	1,499
	鹿 島 市	1,465,763	28,956	1,339,554	28,629	126,209	327
	嬉 野 市	2,597,347	44,258	2,332,418	43,345	264,929	913
	大 町 町	68,044	1,036	43,857	969	24,187	67
	江 北 町	70,778	639	30,642	595	40,136	44
	白 石 町	177,713	3,059	124,390	2,892	53,323	167
	太 良 町	1,393,357	26,787	1,236,918	25,838	156,439	949
	小 計	8,620,020	158,419	7,356,206	154,453	1,263,814	3,966
合 計		32,427,674	573,587	27,917,044	559,757	4,510,630	13,830

(R4.4.1現在)

## (2)-1 樹種別森林面積表 (地域森林計画対象森林：森林法第5条)

農 林 事 務 所	区 分  市町名	合 計	人 工 林						
			針 葉 樹					広 葉 樹	
			すぎ	ひのき	まつ	その他	計	くぬぎ	その他
佐 賀 中 部	佐 賀 市	14,452.64	8,702.25	2,457.30	151.64	-	11,311.19	163.02	44.61
	多 久 市	4,852.64	1,722.43	606.58	4.18	-	2,333.19	195.55	10.84
	小 城 市	1,780.83	786.86	307.74	26.83	-	1,121.43	19.35	7.02
	小 計	21,086.11	11,211.54	3,371.62	182.65	-	14,765.81	377.92	62.47
東 部	鳥 栖 市	1,431.43	330.85	606.21	15.97	0.06	953.09	3.52	-
	神 埼 市	4,553.97	1,821.50	1,473.46	15.30	-	3,310.26	135.94	13.85
	吉野ヶ里町	795.97	325.80	39.04	14.70	-	379.54	18.47	2.01
	基 山 町	910.85	332.48	315.39	-	-	647.87	3.93	2.67
	上 峰 町	84.71	3.49	4.16	-	-	7.65	-	-
	み や き 町	424.41	96.40	153.81	2.64	0.10	252.95	0.89	6.88
	小 計	8,201.34	2,910.52	2,592.07	48.61	0.16	5,551.36	162.75	25.41
唐 津	唐 津 市	23,149.51	10,550.81	4,075.68	256.27	0.25	14,883.01	220.94	82.06
	玄 海 町	987.08	269.16	68.13	4.15	-	341.44	3.41	-
	小 計	24,136.59	10,819.97	4,143.81	260.42	0.25	15,224.45	224.35	82.06
伊 万 里	伊 万 里 市	12,514.43	4,639.83	3,172.59	11.87	0.44	7,824.73	47.90	8.94
	有 田 町	2,590.84	430.66	980.38	72.49	-	1,483.53	9.13	3.64
	小 計	15,105.27	5,070.49	4,152.97	84.36	0.44	9,308.26	57.03	12.58
杵 藤	武 雄 市	10,084.12	2,037.48	3,917.07	101.87	-	6,056.42	54.72	15.66
	鹿 島 市	4,053.07	1,674.03	1,372.83	33.71	-	3,080.57	53.49	2.72
	嬉 野 市	6,451.72	2,672.53	2,166.20	38.24	1.42	4,878.39	21.38	23.33
	大 町 町	332.19	31.36	78.65	0.39	-	110.40	3.51	0.04
	江 北 町	372.50	40.29	33.04	-	-	73.33	7.34	0.13
	白 石 町	853.62	63.23	263.15	20.47	-	346.85	12.39	22.85
	太 良 町	3,757.95	1,211.54	1,458.29	3.62	-	2,673.45	41.41	40.55
	小 計	25,905.17	7,730.46	9,289.23	198.30	1.42	17,219.41	194.24	105.28
合 計	94,434.48	37,742.98	23,549.70	774.34	2.27	62,069.29	1,016.29	287.80	

(R4.4.1 現在)

単位：ha

町	天 然 林					計	竹林	無立木地
	計	針葉樹	広 葉 樹					
		まつ等	くぬぎ	その他	計			
207.63	11,518.82	7.22	-	1,847.05	1,847.05	1,854.27	428.99	650.56
206.39	2,539.58	0.30	0.18	1,683.84	1,684.02	1,684.32	173.74	455.00
26.37	1,147.80	-	0.55	434.85	435.40	435.40	92.19	105.44
440.39	15,206.20	7.52	0.73	3,965.74	3,966.47	3,973.99	694.92	1,211.00
3.52	956.61	-	-	361.72	361.72	361.72	32.98	80.12
149.79	3,460.05	0.12	-	716.97	716.97	717.09	221.03	155.80
20.48	400.02	-	-	231.89	231.89	231.89	112.89	51.17
6.60	654.47	-	-	156.77	156.77	156.77	50.70	48.91
-	7.65	-	-	59.05	59.05	59.05	8.83	9.18
7.77	260.72	0.10	-	122.41	122.41	122.51	30.65	10.53
188.16	5,739.52	0.22	-	1,648.81	1,648.81	1,649.03	457.08	355.71
303.00	15,186.01	43.92	7.00	5,831.76	5,838.76	5,882.68	777.96	1,302.86
3.41	344.85	-	-	461.86	461.86	461.86	72.31	108.06
306.41	15,530.86	43.92	7.00	6,293.62	6,300.62	6,344.54	850.27	1,410.92
56.84	7,881.57	6.54	4.17	3,253.11	3,257.28	3,263.82	298.86	1,070.18
12.77	1,496.30	-	0.19	957.47	957.66	957.66	30.10	106.78
69.61	9,377.87	6.54	4.36	4,210.58	4,214.94	4,221.48	328.96	1,176.96
70.38	6,126.80	32.83	1.88	3,135.58	3,137.46	3,170.29	105.35	681.68
56.21	3,136.78	7.45	0.57	596.27	596.84	604.29	86.90	225.10
44.71	4,923.10	106.50	0.39	1,077.10	1,077.49	1,183.99	54.88	289.75
3.55	113.95	-	2.19	125.64	127.83	127.83	44.52	45.89
7.47	80.80	-	-	209.02	209.02	209.02	35.41	47.27
35.24	382.09	5.54	-	282.11	282.11	287.65	128.00	55.88
81.96	2,755.41	12.68	2.22	704.40	706.62	719.30	152.29	130.95
299.52	17,518.93	165.00	7.25	6,130.12	6,137.37	6,302.37	607.35	1,476.52
1,304.09	63,373.38	223.20	19.34	22,248.87	22,268.21	22,491.41	2,938.58	5,631.11

県森林整備課調べ



## (2)-2 樹種別森林材積表 (地域森林計画対象森林：森林法第5条)

農 林 事 務 所	区 分  市町名	合 計	人 工 林						
			針 葉 樹					広 葉 樹	
			すぎ	ひのき	まつ	その他	計	くぬぎ	その他
佐 賀 中 部	佐 賀 市	6,349,643	4,904,242	950,746	52,620	-	5,907,608	27,390	4,559
	多 久 市	1,453,587	859,807	197,216	1,410	-	1,058,433	32,784	549
	小 城 市	541,773	353,709	98,605	6,160	-	458,474	2,635	174
	小 計	8,345,003	6,117,758	1,246,567	60,190	-	7,424,515	62,809	5,282
東 部	鳥 栖 市	487,760	164,005	248,616	4,513	11	417,145	573	-
	神 埼 市	1,415,520	784,245	474,323	4,430	-	1,262,998	19,938	1,927
	吉野ヶ里町	280,813	200,715	16,381	5,648	-	222,744	3,312	85
	基 山 町	368,573	185,664	148,082	-	-	333,746	116	284
	上 峰 町	13,748	1,298	1,390	-	-	2,688	-	-
	み や き 町	147,484	53,363	67,181	775	16	121,335	142	526
	小 計	2,713,898	1,389,290	955,973	15,366	27	2,360,656	24,081	2,822
唐 津	唐 津 市	7,919,927	5,221,980	1,410,073	72,981	25	6,705,059	33,053	11,595
	玄 海 町	229,813	117,712	23,872	1,138	-	142,722	489	-
	小 計	8,149,740	5,339,692	1,433,945	74,119	25	6,847,781	33,542	11,595
伊 万 里	伊 万 里 市	3,847,496	2,120,168	1,087,055	3,229	72	3,210,524	5,120	842
	有 田 町	751,517	183,627	365,925	21,064	-	570,616	419	234
	小 計	4,599,013	2,303,795	1,452,980	24,293	72	3,781,140	5,539	1,076
杵 藤	武 雄 市	2,847,018	877,799	1,335,002	28,256	-	2,241,057	6,467	903
	鹿 島 市	1,465,763	813,289	508,011	10,497	-	1,331,797	7,579	178
	嬉 野 市	2,597,347	1,440,793	872,832	12,713	338	2,326,676	2,830	2,912
	大 町 町	68,044	15,002	28,147	106	-	43,255	594	8
	江 北 町	70,778	19,098	10,842	-	-	29,940	683	19
	白 石 町	177,713	27,350	86,839	5,835	-	120,024	1,439	2,927
	太 良 町	1,393,357	644,561	581,198	1,263	-	1,227,022	5,926	3,970
	小 計	8,620,020	3,837,892	3,422,871	58,670	338	7,319,771	25,518	10,917
合 計	32,427,674	18,988,427	8,512,336	232,638	462	27,733,863	151,489	31,692	

(R4.4.1 現在)

単位：m<sup>3</sup>（束）

町	天 然 林					計	竹林	無立木地
	計	針葉樹	広 葉 樹					
		まつ等	くぬぎ	その他	計			
31,949	5,939,557	2,336	-	407,750	407,750	410,086	297,288	-
33,333	1,091,766	39	24	361,758	361,782	361,821	107,116	-
2,809	461,283	-	106	80,384	80,490	80,490	58,114	-
68,091	7,492,606	2,375	130	849,892	850,022	852,397	462,518	-
573	417,718	-	-	70,042	70,042	70,042	20,984	-
21,865	1,284,863	30	-	130,627	130,627	130,657	145,620	-
3,397	226,141	-	-	54,672	54,672	54,672	51,020	-
400	334,146	-	-	34,427	34,427	34,427	32,950	-
-	2,688	-	-	11,060	11,060	11,060	5,088	-
668	122,003	32	-	25,449	25,449	25,481	20,806	-
26,903	2,387,559	62	-	326,277	326,277	326,339	276,468	-
44,648	6,749,707	15,766	1,649	1,152,805	1,154,454	1,170,220	439,558	-
489	143,211	-	-	86,602	86,602	86,602	30,254	-
45,137	6,892,918	15,766	1,649	1,239,407	1,241,056	1,256,822	469,812	-
5,962	3,216,486	1,788	726	628,496	629,222	631,010	165,144	-
653	571,269	-	36	180,212	180,248	180,248	13,386	-
6,615	3,787,755	1,788	762	808,708	809,470	811,258	178,530	-
7,370	2,248,427	9,446	339	588,806	589,145	598,591	54,186	-
7,757	1,339,554	2,420	89	123,700	123,789	126,209	49,754	-
5,742	2,332,418	34,306	75	230,548	230,623	264,929	31,936	-
602	43,857	-	419	23,768	24,187	24,187	17,944	-
702	30,642	-	-	40,136	40,136	40,136	22,324	-
4,366	124,390	1,553	-	51,770	51,770	53,323	58,066	-
9,896	1,236,918	4,550	425	151,464	151,889	156,439	84,590	-
36,435	7,356,206	52,275	1,347	1,210,192	1,211,539	1,263,814	318,800	-
183,181	27,917,044	72,266	3,888	4,434,476	4,438,364	4,510,630	1,706,128	-

県森林整備課調べ

## (3)-1 民有林齢級別森林面積表 (地域森林計画対象森林：森林法第5条)

単位：ha

区分	合計	針葉樹					広葉樹			
		計	すぎ	ひのき	まつ	その他	計	くぬぎ	その他	
総 数	計	85,864.79	62,292.49	37,742.98	23,549.70	996.93	2.88	23,572.30	1,035.63	22,536.67
	1齢級	193.31	139.29	112.20	27.09	-	-	54.02	23.63	30.39
	2齢級	198.91	139.31	102.72	36.59	-	-	59.60	31.18	28.42
	3齢級	709.20	511.47	235.11	275.01	1.24	0.11	197.73	125.84	71.89
	4齢級	880.78	701.18	283.77	416.98	0.13	0.30	179.60	78.96	100.64
	5齢級	1,488.98	1,296.68	474.40	818.56	3.62	0.10	192.30	93.24	99.06
	6齢級	1,659.56	1,429.18	589.62	833.58	5.42	0.56	230.38	95.62	134.76
	7齢級	2,698.26	2,142.83	1,105.54	1,014.52	22.75	0.02	555.43	177.45	377.98
	8齢級	4,133.68	3,389.71	1,946.36	1,425.91	17.44	-	743.97	187.76	556.21
	9齢級	6,800.91	5,665.53	2,754.28	2,901.40	9.85	-	1,135.38	83.72	1,051.66
	10齢級	11,506.16	9,327.94	5,161.22	4,110.10	56.58	0.04	2,178.22	60.43	2,117.79
	11齢級	16,404.78	12,527.36	7,804.07	4,645.68	77.61	-	3,877.42	33.24	3,844.18
	12齢級	15,675.58	11,073.16	7,332.90	3,476.93	263.27	0.06	4,602.42	13.82	4,588.60
	13齢級	11,740.32	7,690.87	5,562.35	1,924.52	203.99	0.01	4,049.45	16.80	4,032.65
	14齢級	6,091.24	3,518.77	2,454.81	900.69	161.86	1.41	2,572.47	8.56	2,563.91
15齢級以上	5,683.12	2,739.21	1,823.63	742.14	173.17	0.27	2,943.91	5.38	2,938.53	
人 工 林	計	63,373.38	62,069.29	37,742.98	23,549.70	774.34	2.27	1,304.09	1,016.29	287.80
	1齢級	193.21	139.29	112.20	27.09	-	-	53.92	23.63	30.29
	2齢級	193.62	139.31	102.72	36.59	-	-	54.31	31.18	23.13
	3齢級	702.12	511.45	235.11	275.01	1.22	0.11	190.67	125.66	65.01
	4齢級	826.92	701.02	283.77	416.98	0.13	0.14	125.90	78.96	46.94
	5齢級	1,412.56	1,296.58	474.40	818.56	3.62	-	115.98	92.34	23.64
	6齢級	1,542.82	1,429.18	589.62	833.58	5.42	0.56	113.64	95.29	18.35
	7齢級	2,342.65	2,142.81	1,105.54	1,014.52	22.75	-	199.84	176.56	23.28
	8齢級	3,581.28	3,389.47	1,946.36	1,425.91	17.20	-	191.81	185.80	6.01
	9齢級	5,751.10	5,664.27	2,754.28	2,901.40	8.59	-	86.83	79.52	7.31
	10齢級	9,379.19	9,318.03	5,161.22	4,110.10	46.71	-	61.16	57.83	3.33
	11齢級	12,545.41	12,511.14	7,804.07	4,645.68	61.39	-	34.27	31.35	2.92
	12齢級	11,029.44	11,013.47	7,332.90	3,476.93	203.58	0.06	15.97	10.32	5.65
	13齢級	7,645.83	7,630.04	5,562.35	1,924.52	143.17	-	15.79	14.89	0.90
	14齢級	3,492.56	3,482.00	2,454.81	900.69	125.10	1.40	10.56	8.42	2.14
15齢級以上	2,734.67	2,701.23	1,823.63	742.14	135.46	-	33.44	4.54	28.90	
天 然 林	計	22,491.41	223.20	-	-	222.59	0.61	22,268.21	19.34	22,248.87
	1齢級	0.10	-	-	-	-	-	0.10	-	0.10
	2齢級	5.29	-	-	-	-	-	5.29	-	5.29
	3齢級	7.08	0.02	-	-	0.02	-	7.06	0.18	6.88
	4齢級	53.86	0.16	-	-	-	0.16	53.70	-	53.70
	5齢級	76.42	0.10	-	-	-	0.10	76.32	0.90	75.42
	6齢級	116.74	-	-	-	-	-	116.74	0.33	116.41
	7齢級	355.61	0.02	-	-	-	0.02	355.59	0.89	354.70
	8齢級	552.40	0.24	-	-	0.24	-	552.16	1.96	550.20
	9齢級	1,049.81	1.26	-	-	1.26	-	1,048.55	4.20	1,044.35
	10齢級	2,126.97	9.91	-	-	9.87	0.04	2,117.06	2.60	2,114.46
	11齢級	3,859.37	16.22	-	-	16.22	-	3,843.15	1.89	3,841.26
	12齢級	4,646.14	59.69	-	-	59.69	-	4,586.45	3.50	4,582.95
	13齢級	4,094.49	60.83	-	-	60.82	0.01	4,033.66	1.91	4,031.75
	14齢級	2,598.68	36.77	-	-	36.76	0.01	2,561.91	0.14	2,561.77
15齢級以上	2,948.45	37.98	-	-	37.71	0.27	2,910.47	0.84	2,909.63	

(R4.4.1現在)

県森林整備課調べ

## (3)-2 民有林齢級別森林材積表 (地域森林計画対象森林：森林法第5条)

単位：m<sup>3</sup>

区分	合計	針葉樹					広葉樹			
		計	すぎ	ひのき	まつ	その他	計	くぬぎ	その他	
総数	計	32,427,674	27,806,129	18,988,427	8,512,336	304,798	568	4,621,545	155,377	4,466,168
	1齢級	-	-	-	-	-	-	-	-	-
	2齢級	3,888	2,245	1,905	340	-	-	1,643	871	772
	3齢級	39,623	25,408	14,951	10,382	64	11	14,215	8,716	5,499
	4齢級	75,400	56,919	29,295	27,583	9	32	18,481	8,310	10,171
	5齢級	188,931	163,473	74,838	88,236	386	13	25,458	12,296	13,162
	6齢級	281,573	246,396	124,404	121,162	739	91	35,177	14,455	20,722
	7齢級	587,053	495,512	291,120	199,843	4,546	3	91,541	30,303	61,238
	8齢級	1,192,350	1,060,081	681,888	374,129	4,064	-	132,269	34,537	97,732
	9齢級	2,261,919	2,050,518	1,128,815	919,331	2,372	-	211,401	16,342	195,059
	10齢級	4,379,704	3,963,913	2,429,591	1,520,144	14,170	8	415,791	12,585	403,206
	11齢級	6,784,219	6,015,496	4,075,392	1,918,148	21,956	-	768,723	7,344	761,379
	12齢級	6,684,169	5,753,694	4,104,428	1,568,801	80,454	11	930,475	3,007	927,468
	13齢級	5,119,673	4,298,307	3,310,702	922,808	64,795	2	821,366	3,589	817,777
	14齢級	2,579,366	2,047,179	1,541,763	453,206	51,873	337	532,187	1,896	530,291
	15齢級以上	2,249,806	1,626,988	1,179,335	388,223	59,370	60	622,818	1,126	621,692
人工林	計	27,917,044	27,733,863	18,988,427	8,512,336	232,638	462	183,181	151,489	31,692
	1齢級	-	-	-	-	-	-	-	-	-
	2齢級	3,770	2,245	1,905	340	-	-	1,525	871	654
	3齢級	39,111	25,407	14,951	10,382	63	11	13,704	8,703	5,001
	4齢級	70,126	56,901	29,295	27,583	9	14	13,225	8,310	4,915
	5齢級	178,908	163,460	74,838	88,236	386	-	15,448	12,186	3,262
	6齢級	263,724	246,396	124,404	121,162	739	91	17,328	14,402	2,926
	7齢級	529,292	495,509	291,120	199,843	4,546	-	33,783	30,157	3,626
	8齢級	1,095,236	1,060,039	681,888	374,129	4,022	-	35,197	34,165	1,032
	9齢級	2,067,157	2,050,213	1,128,815	919,331	2,067	-	16,944	15,533	1,411
	10齢級	3,973,691	3,961,047	2,429,591	1,520,144	11,312	-	12,644	12,004	640
	11齢級	6,018,035	6,010,509	4,075,392	1,918,148	16,969	-	7,526	6,940	586
	12齢級	5,738,635	5,735,130	4,104,428	1,568,801	61,890	11	3,505	2,241	1,264
	13齢級	4,281,350	4,277,996	3,310,702	922,808	44,486	-	3,354	3,160	194
	14齢級	2,037,517	2,035,170	1,541,763	453,206	39,866	335	2,347	1,863	484
	15齢級以上	1,620,492	1,613,841	1,179,335	388,223	46,283	-	6,651	954	5,697
天然林	計	4,510,630	72,266	-	-	72,160	106	4,438,364	3,888	4,434,476
	1齢級	-	-	-	-	-	-	-	-	-
	2齢級	118	-	-	-	-	-	118	-	118
	3齢級	512	1	-	-	1	-	511	13	498
	4齢級	5,274	18	-	-	-	18	5,256	-	5,256
	5齢級	10,023	13	-	-	-	13	10,010	110	9,900
	6齢級	17,849	-	-	-	-	-	17,849	53	17,796
	7齢級	57,761	3	-	-	-	3	57,758	146	57,612
	8齢級	97,114	42	-	-	42	-	97,072	372	96,700
	9齢級	194,762	305	-	-	305	-	194,457	809	193,648
	10齢級	406,013	2,866	-	-	2,858	8	403,147	581	402,566
	11齢級	766,184	4,987	-	-	4,987	-	761,197	404	760,793
	12齢級	945,534	18,564	-	-	18,564	-	926,970	766	926,204
	13齢級	838,323	20,311	-	-	20,309	2	818,012	429	817,583
	14齢級	541,849	12,009	-	-	12,007	2	529,840	33	529,807
	15齢級以上	629,314	13,147	-	-	13,087	60	616,167	172	615,995

(R4.4.1現在)

県森林整備課調べ

### 3 国有林

#### (1) 森林現況表（総数）

単位：（面積）ha，（材積）千m<sup>3</sup>

農 林 事 務 所	区 分  市町名	総 数			人 工 林			天 然 林			無立木地	その他
		面 積	材 積		面 積	材 積		面 積	材 積			
			針葉樹	広葉樹		針葉樹	広葉樹		針葉樹	広葉樹		
佐 賀 中 部	佐 賀 市	3,233	811	143	2,242	794	45	833	17	98	25	132
	多 久 市	13	4	0	13	4	0	-	-	-	-	0
	小 城 市	532	137	22	387	135	9	125	2	13	-	20
	小 計	3,778	952	166	2,643	933	55	959	19	111	25	152
東 部	鳥 栖 市	900	209	49	608	200	13	267	8	36	-	25
	神 埼 市	1,203	294	69	807	287	21	366	6	48	-	30
	吉野ヶ里町	1,220	359	45	1,030	354	22	150	5	23	8	31
	基 山 町	41	10	2	36	10	2	4	-	1	-	0
	上 峰 町	100	21	7	88	21	6	10	-	2	-	3
	み や き 町	477	134	18	371	132	8	91	2	11	-	16
	小 計	3,941	1,026	190	2,940	1,004	71	887	22	119	8	105
唐 津	唐 津 市	2,312	448	110	1,405	397	26	841	51	84	-	65
	玄 海 町	-	-	-	-	-	-	-	-	-	-	-
	小 計	2,312	448	110	1,405	397	26	841	51	84	-	65
伊 万 里	伊万里市	1,711	368	92	1,190	365	16	473	4	77	9	39
	有 田 町	1,258	96	135	324	88	9	843	7	126	-	90
	小 計	2,969	464	227	1,514	453	25	1,317	11	202	9	130
杵 藤	武 雄 市	102	16	8	65	16	2	35	0	6	-	2
	鹿 島 市	1,298	219	111	645	211	15	600	8	96	3	49
	嬉 野 市	765	148	38	498	147	3	210	2	34	36	22
	大 町 町	-	-	-	-	-	-	-	-	-	-	-
	江 北 町	-	-	-	-	-	-	-	-	-	-	-
	白 石 町	176	38	10	135	37	4	39	0	6	-	2
	太 良 町	352	107	5	304	107	1	37	0	4	-	11
	小 計	2,693	527	172	1,647	517	25	920	10	147	39	87
合 計	15,693	3,417	865	10,148	3,304	201	4,925	113	664	81	539	

九州森林管理局調べ

佐賀東部国有林の地域別の森林計画書：令和3年4月1日

佐賀西部国有林の地域別の森林計画書：平成30年4月1日

※ 総数は林野庁所管、官行造林の合計でその他省庁所管を除く。

## (2) 齡級別森林面積・材積表

単位：ha, 千m<sup>3</sup>

区 分	合 計		針 葉 樹		広 葉 樹		
	面 積	材 積	面 積	材 積	面 積	材 積	
総 数	計	15,073	4,281	10,015	3,417	5,058	863
	1 齡級	304	5	302	5	2	-
	2 齡級	137	-	133	-	4	-
	3 齡級	55	1	30	1	25	-
	4 齡級	109	5	58	4	52	1
	5 齡級	190	20	116	15	74	5
	6 齡級	309	46	200	38	109	8
	7 齡級	587	119	395	100	191	19
	8 齡級	840	263	770	254	70	9
	9 齡級	1,187	444	1,130	435	57	9
	10 齡級	1,552	601	1,432	577	120	24
	11 齡級	2,019	754	1,709	694	309	60
	12 齡級	1,389	504	1,115	449	274	55
	13 齡級	1,063	369	751	302	312	67
	14 齡級	1,542	411	766	257	776	154
	15 齡級以上	3,790	738	1,107	286	2,683	452
人 工 林	計	10,148	3,502	9,381	3,304	767	198
	1 齡級	302	5	302	5	0	-
	2 齡級	136	-	133	-	2	-
	3 齡級	35	1	30	1	5	-
	4 齡級	67	4	58	4	10	-
	5 齡級	139	17	116	15	23	2
	6 齡級	219	39	200	38	19	1
	7 齡級	433	104	395	100	37	4
	8 齡級	797	259	770	254	28	5
	9 齡級	1,145	438	1,129	435	16	3
	10 齡級	1,472	587	1,431	577	41	10
	11 齡級	1,771	715	1,688	689	83	26
	12 齡級	1,172	470	1,097	446	76	24
	13 齡級	837	329	728	297	109	32
	14 齡級	779	280	639	234	141	46
	15 齡級以上	843	254	665	209	178	45
天 然 林	計	4,925	779	634	112	4,291	665
	1 齡級	2	-	-	-	2	-
	2 齡級	1	-	-	-	1	-
	3 齡級	20	-	-	-	20	-
	4 齡級	42	1	-	-	42	1
	5 齡級	51	3	0	-	51	3
	6 齡級	90	7	0	-	90	7
	7 齡級	154	15	-	-	154	15
	8 齡級	43	4	0	-	43	4
	9 齡級	42	6	1	-	41	6
	10 齡級	80	14	1	-	79	14
	11 齡級	248	39	21	5	226	34
	12 齡級	216	34	18	3	198	31
	13 齡級	227	40	23	5	204	35
	14 齡級	763	131	127	23	635	108
	15 齡級以上	2,947	484	442	77	2,505	407

九州森林管理局調べ

佐賀東部国有林の地域別の森林計画書：令和3年4月1日

佐賀西部国有林の地域別の森林計画書：平成30年4月1日

※ 四捨五入により計は必ずしも一致しない。

### Ⅲ 林道の整備状況

# 1 林道

## (1) 林道の現況

農 林 事 務 所	区 分  市町名	民有林 面 積  (ha)	令和3年度実績		林道認定		用途変更		令和3年度末現況				
			開設延長 (m)	舗装延長 (m)	路線数	延長 (m)	路線数	延長 (m)	開 設			舗 装	
									路線数	延長 A (m)	密度(m/ha)	延長 B (m)	B/A (%)
佐 賀 中 部	佐 賀 市	14,452.64	-	-	-	-	-	-	93 (6)	198,071.1	13.7	174,175.7	87.9
	多 久 市	4,852.64	140.00	-	-	-	-	-	21 (2)	43,827.6	9.0	27,467.7	62.7
	小 城 市	1,780.83	176.00	-	-	-	-	-	10 (1)	19,220.0	10.8	14,055.0	73.1
	小 計	21,086.11	316.00	-	-	-	-	-	124 (9)	261,118.7	12.4	215,698.4	82.6
東 部	鳥 栖 市	1,431.43	-	-	-	-	-	-	8 (2)	21,743.0	15.2	21,216.0	97.6
	神 埼 市	4,553.97	200.00	-	-	-	-	-	43 (5)	82,688.0	18.2	66,136.0	80.0
	吉野ヶ里町	795.97	-	-	-	-	-	-	8 (3)	22,715.0	28.5	20,522.0	90.3
	基 山 町	910.85	-	-	-	-	-	-	5 (2)	14,986.0	16.5	14,986.0	100.0
	上 峰 町	84.71	-	-	-	-	-	-	5 (1)	3,974.0	46.9	2,489.0	62.6
	み や き 町	424.41	-	-	-	-	-	-	2 (1)	5,485.0	12.9	5,265.0	96.0
	小 計	8,201.34	200.00	-	-	-	-	-	71 (14)	151,591.0	18.5	130,614.0	86.2
唐 津	唐 津 市	23,149.51	1,008.00	2.00	-	-	-	-	108 (4)	325,666.0	14.1	277,564.1	85.2
	玄 海 町	987.08	-	-	-	-	-	-	-	-	-	-	-
	小 計	24,136.59	1,008.00	2.00	-	-	-	-	108 (4)	325,666.0	13.5	277,564.1	85.2
伊 万 里	伊万里市	12,514.43	1,455.00	543.00	-	-	-	-	52 (2)	79,629.7	6.4	61,615.6	77.4
	有 田 町	2,590.84	-	-	-	-	-	-	11 (2)	20,172.0	7.8	15,024.2	74.5
	小 計	15,105.27	1,455.00	543.00	-	-	-	-	63 (4)	99,801.7	6.6	76,639.8	76.8
杵 藤	武 雄 市	10,084.12	-	-	-	-	-	-	56 (1)	82,980.0	8.2	40,267.8	48.5
	鹿 島 市	4,053.07	-	-	-	-	-	-	22 (1)	49,326.6	12.2	27,307.6	55.4
	嬉 野 市	6,451.72	-	-	-	-	-	-	52 (2)	107,737.0	16.7	102,066.0	94.7
	大 町 町	332.19	-	-	-	-	-	-	1 (0)	1,906.5	5.7	1,543.7	81.0
	江 北 町	372.50	-	-	-	-	-	-	1 (0)	2,247.0	6.0	2,247.0	100.0
	白 石 町	853.62	-	-	-	-	-	-	10 (1)	18,509.0	21.7	18,249.0	98.6
	太 良 町	3,757.95	100.00	-	-	-	-	-	22 (1)	61,454.0	16.4	54,650.0	88.9
	小 計	25,905.17	100.00	-	-	-	-	-	164 (6)	324,160.1	12.5	246,331.1	76.0
合 計	94,434.48	3,079.00	545.00	-	-	-	-	530 (37)	1,162,337.5	12.3	946,847.4	81.5	

※1 民有林面積は地域森林計画対象森林（5条）である。

県森林整備課調べ

※2 路線数の（ ）書は、他市町との重複路線で内数である。



## (2) 林内路網の現況

単位：m

農 林 事 務 所	区 分  市町名	民有林 面積  (ha)	林内路網						令 和 3 年 度 末 時 点 林 内 路 網 密 度  (m/ha)	
			公道 a		林道 b		作業道 c			延長 a+b+c
			路 線 数	延 長	路 線 数	延 長	路 線 数	延 長		延 長
佐 賀 中 部	佐 賀 市	14,452.64	-	96,691	93	198,071.1	834	405,621	700,383	48.5
	多 久 市	4,852.64	-	75,300	21	43,827.6	91	48,254	167,382	34.5
	小 城 市	1,780.83	-	50,808	10	19,220.0	92	40,921	110,949	62.3
	小 計	21,086.11	-	222,799	124	261,119	1,017	494,796	978,714	46.4
東 部	鳥 栖 市	1,431.43	-	14,100	8	21,743.0	20	6,184	42,027	29.4
	神 埼 市	4,553.97	-	34,400	43	82,688.0	139	65,611	182,699	40.1
	吉野ヶ里町	795.97	-	15,200	8	22,715.0	7	5,091	43,006	54.0
	基 山 町	910.85	-	7,705	5	14,986.0	39	10,605	33,296	36.6
	上 峰 町	84.71	-	500	5	3,974.0	-	-	4,474	52.8
	み や き 町	424.41	-	900	2	5,485.0	16	7,200	13,585	32.0
	小 計	8,201.34	-	72,805	71	151,591	221	94,691	319,087	38.9
唐 津	唐 津 市	23,149.51	-	287,121	108	325,666.0	1,210	391,042	1,003,829	43.4
	玄 海 町	987.08	-	17,200	-	-	1	258	17,458	17.7
	小 計	24,136.59	-	304,321	108	325,666	1,211	391,300	1,021,287	42.3
伊 万 里	伊 万 里 市	12,514.43	-	143,035	52	79,629.7	223	85,471	308,136	24.6
	有 田 町	2,590.84	-	53,739	11	20,172.0	74	31,370	105,281	40.6
	小 計	15,105.27	-	196,774	63	99,802	297	116,841	413,417	27.4
杵 藤	武 雄 市	10,084.12	-	101,341	56	82,980.0	174	97,132	281,453	27.9
	鹿 島 市	4,053.07	-	45,457	22	49,326.6	86	29,507	124,291	30.7
	嬉 野 市	6,451.72	-	70,168	52	107,737.0	112	48,096	226,001	35.0
	大 町 町	332.19	-	4,890	1	1,906.5	1	193	6,990	21.0
	江 北 町	372.50	-	9,255	1	2,247.0	3	670	12,172	32.7
	白 石 町	853.62	-	14,800	10	18,509.0	7	5,309	38,618	45.2
	太 良 町	3,757.95	-	42,000	22	61,454.0	179	77,208	180,662	48.1
	小 計	25,905.17	-	287,911	164	324,160	562	258,115	870,186	33.6
合 計	94,434.48	-	1,084,610	530	1,162,338	3,308	1,355,743	3,602,690	38.2	

県森林整備課、林業課調べ

## (3)-1 事業別作業道現況（令和3年度末）

農林事務所名	市町村名	民有林 面積 (ha)	A 国庫補助事業													
			造林事業 <small>(災害復旧作業路含む) (県営林(造林国庫)含む)</small>		森林づくり交付金事業				林業構造 改善事業		特用林産 産地化 形成総合 対策事業		入会林野 等高度 利用推進 別対策 事業		治山事業	
					間伐 作業道		作業路									
			a		b		c		d		e		f		g	
路線 数	延長	路線 数	延長	路線 数	延長	路線 数	延長	路線 数	延長	路線 数	延長	路線 数	延長	路線 数	延長	
佐賀中部	佐賀市	14,452.64	471	255,874	3	3,393	81	25,880	6	2,900	3	700	-	-	18	3,176
	多久市	4,852.64	47	25,912	-	-	4	3,723	1	1,460	-	-	-	-	12	3,420
	小城市	1,780.83	48	24,134	-	-	2	1,000	3	1,100	-	-	-	-	7	1,333
	小計	21,086.11	566	305,920	3	3,393	87	30,603	10	5,460	3	700	-	-	37	7,929
東部	鳥栖市	1,431.43	7	1,014	-	-	2	600	-	-	1	600	-	-	5	1,307
	神埼市	4,553.97	43	26,623	-	-	34	11,141	-	-	-	-	-	-	7	1,339
	吉野ヶ里町	795.97	-	-	-	-	-	-	-	-	-	-	-	-	3	1,368
	基山町	910.85	31	8,146	-	-	3	1,295	-	-	-	-	-	-	3	606
	上峰町	84.71	-	-	-	-	-	-	-	-	-	-	-	-	-	-
	みやき町	424.41	-	-	-	-	6	2,573	-	-	1	600	-	-	7	2,550
	小計	8,201.34	81	35,783	-	-	45	15,609	-	-	2	1,200	-	-	25	7,170
唐津	唐津市	23,149.51	888	272,061	-	-	85	36,719	9	4,554	1	200	3	2,770	32	5,719
	玄海町	987.08	-	-	-	-	-	-	-	-	-	-	-	-	1	258
	小計	24,136.59	888	272,061	-	-	85	36,719	9	4,554	1	200	3	2,770	33	5,977
伊万里	伊万里市	12,514.43	104	47,836	-	-	34	8,065	10	7,507	-	-	-	-	25	4,963
	有田町	2,590.84	33	13,138	-	-	1	200	6	3,920	-	-	-	-	10	2,196
	小計	15,105.27	137	60,974	-	-	35	8,265	16	11,427	-	-	-	-	35	7,159
杵藤	武雄市	10,084.12	87	42,677	-	-	8	6,001	-	-	2	1,060	-	-	15	3,476
	鹿島市	4,053.07	31	16,410	1	680	3	450	-	-	-	-	-	-	22	4,419
	嬉野市	6,451.72	46	25,293	-	-	4	3,200	6	2,133	-	-	-	-	14	4,068
	大町町	332.19	-	-	-	-	-	-	-	-	-	-	-	-	1	193
	江北町	372.50	-	-	-	-	-	-	-	-	-	-	-	-	-	-
	白石町	853.62	5	4,079	-	-	-	-	-	-	-	-	-	-	-	-
	太良町	3,757.95	81	27,096	-	-	7	2,311	6	3,800	-	-	1	300	13	5,281
	小計	25,905.17	250	115,555	1	680	22	11,962	12	5,933	2	1,060	1	300	65	17,437
合計	94,434.48	1,922	790,292	4	4,073	274	103,158	47	27,374	8	3,160	4	3,070	195	45,672	

単位：m

非公共 間伐関係 事業 h		その他 i		A 国庫補助 事業 a+b+c+d+e+f+g+h+i		B 都道府県 単独事業		C 市町村 単独事業		D 自 力		E 融 資		(A+B+C+D+E) 令和3年度 作業道開設 現 況		作 業 道 密 度 (m/ha)
路 線 数	延 長	路 線 数	延 長	路 線 数	延 長	路 線 数	延 長	路 線 数	延 長	路 線 数	延 長	路 線 数	延 長	路 線 数	延 長	
119	62,528	2	1,317	703	355,768	87	34,149	42	14,564	2	1,140	-	-	834	405,621	28.1
19	10,625	2	1,795	85	46,935	6	1,319	-	-	-	-	-	-	91	48,254	9.9
24	11,254	-	-	84	38,821	7	1,800	1	300	-	-	-	-	92	40,921	23.0
162	84,407	4	3,112	872	441,524	100	37,268	43	14,864	2	1,140	-	-	1,017	494,796	23.5
-	-	-	-	15	3,521	4	2,263	-	-	1	400	-	-	20	6,184	4.3
31	11,693	6	4,108	121	54,904	12	7,155	3	3,402	3	150	-	-	139	65,611	14.4
-	-	3	3,264	6	4,632	1	206	-	253	-	-	-	-	7	5,091	6.4
-	-	2	558	39	10,605	-	-	-	-	-	-	-	-	39	10,605	11.6
-	-	-	-	-	-	-	-	-	-	-	-	-	-	-	-	-
-	-	-	-	14	5,723	2	1,477	-	-	-	-	-	-	16	7,200	17.0
31	11,693	11	7,930	195	79,385	19	11,101	3	3,655	4	550	-	-	221	94,691	11.5
82	35,233	7	4,310	1,107	361,566	55	17,024	12	3,752	36	8,700	-	-	1,210	391,042	16.9
-	-	-	-	1	258	-	-	-	-	-	-	-	-	1	258	0.3
82	35,233	7	4,310	1,108	361,824	55	17,024	12	3,752	36	8,700	-	-	1,211	391,300	16.2
13	2,820	20	11,314	206	82,505	11	1,506	2	1,000	4	460	-	-	223	85,471	6.8
2	403	-	-	52	19,857	16	6,823	6	4,690	-	-	-	-	74	31,370	12.1
15	3,223	20	11,314	258	102,362	27	8,329	8	5,690	4	460	-	-	297	116,841	7.7
21	27,134	8	4,900	141	85,248	22	5,704	2	1,980	9	4,200	-	-	174	97,132	9.6
6	1,663	1	500	64	24,122	2	250	20	5,135	-	-	-	-	86	29,507	7.3
21	7,635	1	60	92	42,389	14	4,383	6	1,324	-	-	-	-	112	48,096	7.5
-	-	-	-	1	193	-	-	-	-	-	-	-	-	1	193	0.6
-	-	-	-	-	-	3	670	-	-	-	-	-	-	3	670	1.8
-	-	-	-	5	4,079	1	250	1	980	-	-	-	-	7	5,309	6.2
23	7,758	3	500	134	47,046	34	21,064	5	2,298	6	6,800	-	-	179	77,208	20.5
71	44,190	13	5,960	437	203,077	76	32,321	34	11,717	15	11,000	-	-	562	258,115	10.0
361	178,746	55	32,626	2,870	1,188,171	277	106,043	100	39,678	61	21,850	-	-	3,308	1,355,743	14.4

県森林整備課、林業課調べ

(3)-2 事業別作業道実績 (令和3年度)

農林事務所名	市町名	民有林 面積 (ha)	A 国庫補助事業													
			造林事業 <small>(災害復旧作業路含む) (県営林(造林国庫)含む)</small>		森林づくり交付金事業				林業構造改善事業		特用林産地化形成総合対策事業		入会林野等高度利用推進別対策事業		治山事業	
			a		b		c		d		e		f		g	
			路線数	延長	路線数	延長	路線数	延長	路線数	延長	路線数	延長	路線数	延長	路線数	延長
佐賀中部	佐賀市	14,452.64	18	11,819	-	-	-	-	-	-	-	-	-	-	-	-
	多久市	4,852.64	10	4,770	-	-	-	-	-	-	-	-	-	-	-	-
	小城市	1,780.83	5	3,160	-	-	-	-	-	-	-	-	-	-	-	-
	小計	21,086.11	33	19,749	-	-	-	-	-	-	-	-	-	-	-	-
東部	鳥栖市	1,431.43	-	-	-	-	-	-	-	-	-	-	-	-	-	-
	神埼市	4,553.97	1	1,255	-	-	-	-	-	-	-	-	-	-	-	-
	吉野ヶ里町	795.97	-	-	-	-	-	-	-	-	-	-	-	-	-	-
	基山町	910.85	4	1,177	-	-	-	-	-	-	-	-	-	-	-	-
	上峰町	84.71	-	-	-	-	-	-	-	-	-	-	-	-	-	-
	みやき町	424.41	-	-	-	-	-	-	-	-	-	-	-	-	-	-
	小計	8,201.34	5	2,432	-	-	-	-	-	-	-	-	-	-	-	-
唐津	唐津市	23,149.51	62	14,563	-	-	-	-	-	-	-	-	-	-	1	195
	玄海町	987.08	-	-	-	-	-	-	-	-	-	-	-	-	-	-
	小計	24,136.59	62	14,563	-	-	-	-	-	-	-	-	-	-	1	195
伊万里	伊万里市	12,514.43	-	-	-	-	-	-	-	-	-	-	-	-	-	-
	有田町	2,590.84	2	2,285	-	-	-	-	-	-	-	-	-	-	1	55
	小計	15,105.27	2	2,285	-	-	-	-	-	-	-	-	-	-	1	55
杵藤	武雄市	10,084.12	3	2,133	-	-	-	-	-	-	-	-	-	-	-	-
	鹿島市	4,053.07	-	-	-	-	-	-	-	-	-	-	-	-	-	-
	嬉野市	6,451.72	5	1,711	-	-	-	-	-	-	-	-	-	-	-	-
	大町町	332.19	-	-	-	-	-	-	-	-	-	-	-	-	-	-
	江北町	372.50	-	-	-	-	-	-	-	-	-	-	-	-	-	-
	白石町	853.62	-	-	-	-	-	-	-	-	-	-	-	-	-	-
	太良町	3,757.95	3	237	-	-	-	-	-	-	-	-	-	-	-	-
	小計	25,905.17	11	4,081	-	-	-	-	-	-	-	-	-	-	-	-
合計	94,434.48	113	43,110	-	-	-	-	-	-	-	-	-	-	-	2	250

単位：m

非公共 間伐関係 事業 h		その他 i		A 国庫補助 事業 a+b+c+d+e+f+g+h+i		B 都道府県 単独事業		C 市町村 単独事業		D 自 力		E 融 資		(A+B+C+D+E) 令和3年度 作業道開設 実 績	
路 線 数	延 長	路 線 数	延 長	路 線 数	延 長	路 線 数	延 長	路 線 数	延 長	路 線 数	延 長	路 線 数	延 長	路 線 数	延 長
-	-	-	-	18	11,819	9	1,857	-	-	-	-	-	-	27	13,676
-	-	-	-	10	4,770	-	-	-	-	-	-	-	-	10	4,770
-	-	-	-	5	3,160	-	-	-	-	-	-	-	-	5	3,160
-	-	-	-	33	19,749	9	1,857	-	-	-	-	-	-	42	21,606
-	-	-	-	-	-	-	-	-	-	-	-	-	-	-	-
-	-	-	-	1	1,255	-	-	-	-	-	-	-	-	1	1,255
-	-	-	-	-	-	-	-	-	-	-	-	-	-	-	-
-	-	-	-	4	1,177	-	-	-	-	-	-	-	-	4	1,177
-	-	-	-	-	-	-	-	-	-	-	-	-	-	-	-
-	-	-	-	-	-	-	-	-	-	-	-	-	-	-	-
-	-	-	-	5	2,432	-	-	-	-	-	-	-	-	5	2,432
-	-	1	100	64	14,858	2	419	-	-	4	330	-	-	70	15,607
-	-	-	-	-	-	-	-	-	-	-	-	-	-	-	-
-	-	1	100	64	14,858	2	419	-	-	4	330	-	-	70	15,607
-	-	1	50	1	50	1	377	-	-	-	-	-	-	2	427
-	-	-	-	3	2,340	-	-	-	-	-	-	-	-	3	2,340
-	-	1	50	4	2,390	1	377	-	-	-	-	-	-	5	2,767
-	-	-	-	3	2,133	-	-	-	-	-	-	-	-	3	2,133
-	-	-	-	-	-	-	-	2	569	-	-	-	-	2	569
-	-	1	60	6	1,771	-	-	-	-	-	-	-	-	6	1,771
-	-	-	-	-	-	-	-	-	-	-	-	-	-	-	-
-	-	-	-	-	-	1	340	-	-	-	-	-	-	1	340
-	-	-	-	-	-	-	-	-	-	-	-	-	-	-	-
-	-	-	-	3	237	-	-	-	-	-	-	-	-	3	237
-	-	1	60	12	4,141	1	340	2	569	-	-	-	-	15	5,050
-	-	3	210	118	43,570	13	2,993	2	569	4	330	-	-	137	47,462

県森林整備課、林業課調べ

## (4) 林道災害復旧事業実績

	年度 区分	24	25	26	27	28	29	30	R元	R2	R3	計
		総 数	箇所数	31	23	20	14	20	27	15	190	
	延長(m)	980	843	496	326	484	604	276	6,286	4,768	2,496	
	事業費(千円)	225,455	93,154	57,949	36,890	77,271	57,242	55,909	1,010,586	886,415	691,579	
24 年 災	箇所数	23	12	-	-	-	-	-	-	-	-	35
	延長(m)	567	631	-	-	-	-	-	-	-	-	1,198
	事業費(千円)	92,685	60,566	-	-	-	-	-	-	-	-	153,251
25 年 災	箇所数	-	11	12	-	-	-	-	-	-	-	23
	延長(m)	-	212	369	-	-	-	-	-	-	-	581
	事業費(千円)	-	32,588	34,961	-	-	-	-	-	-	-	67,549
26 年 災	箇所数	-	-	8	11	-	-	-	-	-	-	19
	延長(m)	-	-	127	275	-	-	-	-	-	-	402
	事業費(千円)	-	-	22,988	23,909	-	-	-	-	-	-	46,897
27 年 災	箇所数	-	-	-	3	2	-	-	-	-	-	5
	延長(m)	-	-	-	51	62	-	-	-	-	-	113
	事業費(千円)	-	-	-	12,981	20,484	-	-	-	-	-	33,465
28 年 災	箇所数	-	-	-	-	18	27	-	-	-	-	45
	延長(m)	-	-	-	-	422	604	-	-	-	-	1,026
	事業費(千円)	-	-	-	-	56,787	57,242	-	-	-	-	114,029
29 年 災	箇所数	-	-	-	-	-	1	-	-	-	-	1
	延長(m)	-	-	-	-	-	13	-	-	-	-	13
	事業費(千円)	-	-	-	-	-	1,717	-	-	-	-	1,717
30 年 災	箇所数	-	-	-	-	-	-	15	186	50	1	252
	延長(m)	-	-	-	-	-	-	276	6153	1792	84	8,305
	事業費(千円)	-	-	-	-	-	-	55,909	986,400	283,772	96,090	1,422,171
元 年 災	箇所数	-	-	-	-	-	-	-	4	74	19	97
	延長(m)	-	-	-	-	-	-	-	133	2763	714	3,610
	事業費(千円)	-	-	-	-	-	-	-	24,186	549,917	142,965	717,068
2 年 災	箇所数	-	-	-	-	-	-	-	-	9	46	55
	延長(m)	-	-	-	-	-	-	-	-	213	1,578	1,791
	事業費(千円)	-	-	-	-	-	-	-	-	52,726	422,604	475,330
3 年 災	箇所数	-	-	-	-	-	-	-	-	-	3	3
	延長(m)	-	-	-	-	-	-	-	-	-	120	120
	事業費(千円)	-	-	-	-	-	-	-	-	-	29,920	29,920

県森林整備課調べ

## IV 森林の計画的な整備

# 1 こだまの森林づくり実績

## (1) 広葉樹植栽本数（樹種別）

単位：本

樹種	H16～28年度	29年度	30年度	R元年度	R2年度	R3年度	累計
クヌギ	669,463	15,087	29,022	15,950	15,162	14,204	758,888
ヤマザクラ	136,111	3,952	5,762	2,543	2,217	1,638	152,223
イロハモミジ	119,345	3,459	4,133	1,935	2,312	4,226	135,410
ケヤキ	84,265	729	2,250	848	304	975	89,371
コナラ	65,023	457	252	134	695	215	66,776
ヤマモモ	37,482	627	461	101	53	623	39,347
ヤマボウシ	21,557	1,102	222	434	39	552	23,906
アラカシ	18,792	77	398	53	76	143	19,539
イチョウ	15,858	310	394	154	80	200	16,996
エゴノキ	14,973	1,086	167	15	640	416	17,297
その他	257,313	13,527	13,148	7,066	6,007	6,031	303,092
合計	1,440,182	40,413	56,209	29,233	27,585	29,223	1,622,845

県林業課調べ

## (2) 広葉樹植栽面積

単位：ha

	H16～28年度	29年度	30年度	R元年度	R2年度	R3年度	累計
植栽面積	736.0	16.6	27.9	13.9	13.2	38.7	846.3

県林業課調べ

## (3) 森林整備面積

単位：ha

作業種	H16～28年度	29年度	30年度	R元年度	R2年度	R3年度	累計
間伐	30,429.8	2,090.7	1,427.1	1,599.7	1,345.7	1,106.9	37,999.9
下刈り	11,062.5	403.3	383.2	375.0	347.0	323.2	12,894.3
枝打ち	2,169.1	15.6	14.7	21.7	18.9	9.4	2,249.3
植林	1,918.1	87.1	49.7	41.3	52.9	38.7	2,187.9
竹林伐採等	2,071.0	115.5	148.2	141.0	233.3	174.6	2,883.5
主伐 (更新伐)	319.6	94.1	90.1	94.9	51.2	145.5	795.5
流出防止	434.0	0.8	0.1	0.1	-	-	435.0
合計	48,404.1	2,807.1	2,113.1	2,273.7	2,049.0	1,798.3	59,445.3

県林業課調べ



## 2 森林経営計画面積

単位：件，ha

農 林 事 務 所	計画始期 市町名	森林経営計画												認定率 %
		29年度		30年度		R元年度		R2年度		R3年度		R3末有効面積		
		件数	面積	件数	面積	件数	面積	件数	面積	件数	面積	件数	面積	
佐 賀 中 部	佐賀市	1	76.75	-	-	3	278.17	1	46.14	3	138.81	8	539.87	3.7
	多久市	-	-	1	254.23	1	149.28	-	-	-	-	2	403.51	8.3
	小城市	-	-	2	160.34	-	-	-	-	1	34.54	3	194.88	10.9
	小計	1	76.75	3	414.57	4	427.45	1	46.14	4	173.35	13	1,138.26	5.4
東 部	鳥栖市	-	-	-	-	-	-	-	-	-	-	-	-	-
	神埼市	-	-	1	44.28	-	-	-	-	-	-	1	44.28	1.0
	吉野ヶ里町	-	-	-	-	-	-	-	-	-	-	-	-	-
	基山町	-	-	1	21.56	-	-	-	-	-	-	1	21.56	2.4
	上峰町	-	-	-	-	-	-	-	-	-	-	-	-	-
	みやき町	-	-	-	-	-	-	-	-	-	-	-	-	-
	小計	-	-	2	65.84	-	-	-	-	-	-	2	65.84	0.8
唐 津	唐津市	-	-	4	1,286.23	1	40.37	5	529.85	-	-	10	1,856.45	8.0
	玄海町	-	-	-	-	-	-	-	-	-	-	-	-	-
	小計	-	-	4	1,286.23	1	40.37	5	529.85	-	-	10	1,856.45	7.7
伊 万 里	伊万里市	2	69.45	-	-	-	-	1	42.21	-	-	3	111.66	0.9
	有田町	-	-	-	-	-	-	-	-	-	-	-	-	-
	小計	2	69.45	-	-	-	-	1	42.21	-	-	3	111.66	0.7
杵 藤	武雄市	1	36.91	-	-	1	64.99	1	32.51	-	-	3	134.41	1.3
	鹿島市	-	-	-	-	-	-	3	134.05	-	-	3	134.05	3.3
	嬉野市	-	-	1	56.78	-	-	2	381.31	-	-	3	438.09	6.8
	大町町	-	-	-	-	-	-	-	-	-	-	-	-	-
	江北町	-	-	-	-	-	-	-	-	-	-	-	-	-
	白石町	-	-	-	-	-	-	-	-	-	-	-	-	-
	太良町	1	2,632.38	-	-	-	-	1	324.54	-	-	2	2,956.92	78.7
	小計	2	2,669.29	1	56.78	1	64.99	7	872.41	-	-	11	3,663.47	14.1
合 計	5	2,815.49	10	1,823.42	6	532.81	14	1,490.61	4	173.35	39	6,835.68	7.2	

(R3.3.31現在)

県林業課調べ

※1 件数の（）は計画対象の森林の所在が二つ以上の市町の区域にわたっている計画件数であり下段の外数。

※2 終了した計画を除く。

### 3 森林整備地域活動支援交付金実績

森林経営計画作成促進等

単位：ha

農 林 事 務 所	市町村	29年度		30年度		R元年度		R2年度		R3年度	
		団地数	交付対象 面 積	団地数	交付対象 面 積	団地数	交付対象 面 積	団地数	交付対象 面 積	団地数	交付対象 面 積
佐 賀 中 部	佐 賀 市	-	-	-	-	-	-	-	-	-	-
	多 久 市	-	-	-	-	-	-	-	-	-	-
	小 城 市	-	-	-	-	-	-	-	-	-	-
	小 計	-	-	-	-	-	-	-	-	-	-
東 部	鳥 栖 市	-	-	-	-	-	-	-	-	-	-
	神 埼 市	-	-	-	-	-	-	-	-	-	-
	吉野ヶ里町	-	-	-	-	-	-	-	-	-	-
	基 山 町	-	-	-	-	-	-	-	-	-	-
	上 峰 町	-	-	-	-	-	-	-	-	-	-
	み や き 町	-	-	-	-	-	-	-	-	-	-
	小 計	-	-	-	-	-	-	-	-	-	-
唐 津	唐 津 市	-	-	-	-	-	-	-	-	-	-
	玄 海 町	-	-	-	-	-	-	-	-	-	-
	小 計	-	-	-	-	-	-	-	-	-	-
伊 万 里	伊 万 里 市	2	34.94	-	-	-	-	-	-	-	-
	有 田 町	-	-	-	-	-	-	-	-	-	-
	小 計	2	34.94	-	-	-	-	-	-	-	-
杵 藤	武 雄 市	-	-	-	-	-	-	-	-	-	-
	鹿 島 市	-	-	-	-	-	-	-	-	-	-
	嬉 野 市	-	-	-	-	-	-	-	-	-	-
	大 町 町	-	-	-	-	-	-	-	-	-	-
	江 北 町	-	-	-	-	-	-	-	-	-	-
	白 石 町	-	-	-	-	-	-	-	-	-	-
	太 良 町	-	-	-	-	-	-	-	-	-	-
	小 計	-	-	-	-	-	-	-	-	-	-
合 計	2	34.94	-	-	-	-	-	-	-	-	

県林業課調べ

## 4 県営林

### (1) 市町別県営林経営面積・蓄積

農 林 事 務 所	区 分	経 営 面 積 (ha)			蓄 積 (m <sup>3</sup> )		
	市町名	総 数	県有林	県行造林	総 数	県有林	県行造林
佐 賀 中 部	佐 賀 市	205.60	145.22	60.38	92,578	53,964	38,614
	多 久 市	160.26	65.71	94.55	73,271	27,055	46,216
	小 城 市	58.28	14.79	43.49	28,165	5,582	22,583
	小 計	424.14	225.72	198.42	194,014	86,601	107,413
東 部	鳥 栖 市	52.10	28.30	23.80	23,229	12,315	10,914
	神 埼 市	-	-	-	-	-	-
	吉野ヶ里町	-	-	-	-	-	-
	基 山 町	-	-	-	-	-	-
	上 峰 町	-	-	-	-	-	-
	み や き 町	76.81	76.81	-	33,079	33,079	-
	小 計	128.91	105.11	23.80	56,308	45,394	10,914
唐 津	唐 津 市	985.90	498.33	487.57	462,759	218,282	244,477
	玄 海 町	-	-	-	-	-	-
	小 計	985.90	498.33	487.57	462,759	218,282	244,477
伊 万 里	伊 万 里 市	137.16	14.83	122.33	67,206	6,425	60,781
	有 田 町	102.18	10.72	91.46	43,850	3,576	40,274
	小 計	239.34	25.55	213.79	111,056	10,001	101,055
杵 藤	武 雄 市	16.13	-	16.13	6,458	-	6,458
	鹿 島 市	89.14	73.33	15.81	37,682	28,754	8,928
	嬉 野 市	320.16	278.82	41.34	140,415	114,919	25,496
	大 町 町	15.31	15.31	-	6,399	6,399	-
	江 北 町	26.36	-	26.36	6,028	-	6,028
	白 石 町	-	-	-	-	-	-
	太 良 町	418.13	393.25	24.88	181,205	168,996	12,209
	小 計	885.23	760.71	124.52	378,187	319,068	59,119
合 計		2,663.52	1,615.42	1,048.10	1,202,324	679,346	522,978

(R4.4.1現在)

県林業課調べ

(2)-1 県営林木材販売実績（総数）

年度	総 数					
	材 積 (m <sup>3</sup> )			金 額 (千円)		
	スギ	ヒノキ等	計	スギ	ヒノキ等	計
29	3,594	2,182	5,776	34,058	11,574	45,632
30	3,187	1,121	4,308	26,404	12,216	38,620
R元	4,244	841	5,085	26,328	9,967	36,295
R2	636	1,376	2,012	6,515	17,637	24,152
R3	9,154	4,166	13,320	48,287	32,964	81,251

年度	県 有 林						県 行 造 林					
	材 積 (m <sup>3</sup> )			金 額 (千円)			材 積 (m <sup>3</sup> )			金 額 (千円)		
	スギ	ヒノキ等	計	スギ	ヒノキ等	計	スギ	ヒノキ等	計	スギ	ヒノキ等	計
29	1,901	631	2,531	23,595	3,758	27,353	1,693	1,552	3,245	10,463	7,816	18,279
30	1,596	704	2,300	14,431	10,608	25,039	1,591	417	2,008	11,973	1,608	13,581
R元	3,403	702	4,105	17,240	8,206	25,446	840	140	980	9,088	1,761	10,849
R2	636	995	1,631	6,515	12,811	19,326	-	381	381	-	4,826	4,826
R3	1,090	700	1,790	13,574	13,927	27,501	8,064	3,466	11,530	34,713	19,037	53,750

(R4.3.31現在)

県林業課調べ

※ 金額は税込価格

(2)-2 県営林木材販売実績（素材）

年度	総 数					
	材 積 (m <sup>3</sup> )			金 額 (千円)		
	スギ	ヒノキ等	計	スギ	ヒノキ等	計
29	2,569	1,027	3,596	31,066	8,205	39,271
30	2,144	987	3,131	24,463	11,965	36,428
R元	1,757	841	2,598	19,763	9,967	29,730
R2	636	1,376	2,012	6,515	17,637	24,152
R3	1,398	1,250	2,648	18,124	21,624	39,748

年度	県 有 林						県 行 造 林					
	材 積 (m <sup>3</sup> )			金 額 (千円)			材 積 (m <sup>3</sup> )			金 額 (千円)		
	スギ	ヒノキ等	計	スギ	ヒノキ等	計	スギ	ヒノキ等	計	スギ	ヒノキ等	計
29	1,901	631	2,531	23,595	3,758	27,353	668	397	1,065	7,471	4,447	11,918
30	1,404	676	2,080	13,912	10,533	24,445	740	311	1,051	10,551	1,432	11,983
R元	916	702	1,618	10,675	8,206	18,881	840	140	980	9,088	1,761	10,849
R2	636	995	1,631	6,515	12,811	19,326	-	381	381	-	4,826	4,826
R3	1,090	700	1,790	13,574	13,927	27,501	308	550	857	4,550	7,697	12,247

(R4.3.31現在)

県林業課調べ

※ 金額は税込価格

(2)-3 県営林木材販売実績（立木）

年度	総 数					
	材 積 (m <sup>3</sup> )			金 額 (千円)		
	スギ	ヒノキ等	計	スギ	ヒノキ等	計
29	1,025	1,155	2,180	2,992	3,369	6,361
30	1,043	134	1,177	1,941	251	2,192
R元	2,487	-	2,487	6,565	-	6,565
R2	-	-	-	-	-	-
R3	7,756	2,916	10,672	30,163	11,340	41,503

年度	県 有 林						県 行 造 林					
	材 積 (m <sup>3</sup> )			金 額 (千円)			材 積 (m <sup>3</sup> )			金 額 (千円)		
	スギ	ヒノキ等	計	スギ	ヒノキ等	計	スギ	ヒノキ等	計	スギ	ヒノキ等	計
29	-	-	-	-	-	-	1,025	1,155	2,180	2,992	3,369	6,361
30	192	28	220	519	75	594	851	106	957	1,422	176	1,598
R元	2,487	-	2,487	6,565	-	6,565	-	-	-	-	-	-
R2	-	-	-	-	-	-	-	-	-	-	-	-
R3	-	-	-	-	-	-	7,756	2,916	10,672	30,163	11,340	41,503

(R4.3.31現在)

県林業課調べ

※ 実績は、売払い契約時点のもの

※ 金額は税込価格

(3) 県営林造林実績

単位：ha

年度	総 数			
	スギ	ヒノキ	クヌギ等	計
29	2.16	0.05	-	2.21
30	1.08	-	3.41	4.49
R元	-	-	0.31	0.31
R2	3.74	0.09	-	3.83
R3	-	-	0.35	0.35

年度	県 有 林				県 行 造 林			
	スギ	ヒノキ	クヌギ等	計	スギ	ヒノキ	クヌギ等	計
29	2.16	0.05	-	2.21	-	-	-	-
30	1.08	-	3.41	4.49	-	-	-	-
R元	-	-	0.31	0.31	-	-	-	-
R2	3.74	0.09	-	3.83	-	-	-	-
R3	-	-	0.35	0.35	-	-	-	-

(R4.3.31現在)

県林業課調べ

※ 県営林内で行ったすべての事業の実績を含む。

## (4)-1 県営林齢級構成表 (総数)

面積 (ha)					材積 (m <sup>3</sup> )				
樹種 齢級	スギ	ヒノキ	その他	計	樹種 齢級	スギ	ヒノキ	その他	計
1	7.82	0.48	3.90	14.45	1	-	-	-	-
2	18.20	0.93	14.06	33.55	2	293	6	393	692
3	3.26	0.50	31.46	35.30	3	150	20	2,504	2,674
4	4.22	12.33	29.29	46.16	4	528	680	3,178	4,386
5	2.12	16.30	15.73	30.45	5	382	1,788	2,169	4,339
6	6.07	38.58	17.86	64.21	6	1,416	6,554	2,712	10,682
7	3.26	28.04	16.92	48.03	7	989	6,254	3,369	10,612
8	14.44	42.19	11.03	68.70	8	5,570	12,298	2,215	20,083
9	16.78	86.11	11.83	115.08	9	7,228	30,893	1,990	40,111
10	81.80	117.24	9.59	208.70	10	41,409	46,595	1,412	89,416
11	178.31	123.27	28.85	332.63	11	98,597	55,787	5,593	159,977
12	304.75	105.51	71.01	479.05	12	175,371	48,059	14,679	238,109
13	227.34	98.01	22.57	349.71	13	136,996	48,421	5,148	190,565
14	206.16	51.93	56.48	314.71	14	134,067	26,641	12,231	172,939
15以上	261.07	123.35	59.50	443.93	15以上	172,940	65,313	13,613	251,866
計	1,335.60	844.77	400.08	2,584.66	計	775,936	349,309	71,206	1,196,451

(R4.4.1現在)

県林業課調べ

## (4)-2 県営林齢級構成表 (県有林)

面積 (ha)					材積 (m <sup>3</sup> )				
樹種 齢級	スギ	ヒノキ	その他	計	樹種 齢級	スギ	ヒノキ	その他	計
1	7.55	0.08	3.90	11.53	1	-	-	-	-
2	11.84	0.83	13.96	26.63	2	197	6	393	596
3	3.26	0.50	29.53	33.29	3	150	20	2,391	2,561
4	4.22	2.99	29.29	36.50	4	528	170	3,178	3,876
5	2.12	10.93	11.19	24.24	5	382	1,197	1,638	3,217
6	1.21	23.89	13.07	38.17	6	256	4,067	2,039	6,362
7	3.26	26.24	12.11	41.61	7	989	5,855	2,628	9,472
8	9.74	40.59	7.72	58.05	8	3,743	11,892	1,660	17,295
9	12.72	69.49	10.83	93.04	9	5,609	24,902	1,815	32,326
10	69.55	94.30	8.13	171.98	10	35,191	38,307	1,140	74,638
11	151.76	89.52	13.87	255.15	11	84,392	40,812	2,653	127,857
12	182.29	68.18	13.77	264.24	12	105,645	31,578	2,854	140,077
13	134.64	59.41	13.60	207.65	13	83,487	29,389	3,377	116,253
14	58.60	6.41	48.98	113.99	14	38,030	3,339	10,943	52,312
15以上	67.13	65.17	49.70	182.00	15以上	44,428	35,808	12,084	92,320
計	719.89	558.53	279.65	1,558.07	計	403,027	227,342	48,793	679,162

(R4.4.1現在)

県林業課調べ

※ 竹林及び無立木を除く。

## (4)-3 県営林齢級構成表 (県行造林)

面積 (ha)					材積 (m <sup>3</sup> )				
樹種 齢級	スギ	ヒノキ	その他	計	樹種 齢級	スギ	ヒノキ	その他	計
1	0.27	0.40	-	2.92	1	-	-	-	-
2	6.36	0.10	0.10	6.92	2	96	-	-	110
3	-	-	1.93	2.01	3	-	-	113	118
4	-	9.34	-	9.66	4	-	510	-	538
5	-	5.37	4.54	6.21	5	-	591	531	727
6	4.86	14.69	4.79	26.04	6	1,160	2,487	673	4,617
7	-	1.80	4.81	6.42	7	-	399	741	1,134
8	4.70	1.60	3.31	10.65	8	1,827	406	555	2,960
9	4.06	16.62	1.00	22.04	9	1,619	5,991	175	7,827
10	12.25	22.94	1.46	36.72	10	6,218	8,288	272	14,776
11	26.55	33.75	14.98	77.48	11	14,205	14,975	2,940	33,376
12	122.46	37.33	57.24	214.81	12	69,726	16,481	11,825	100,737
13	92.70	38.60	8.97	142.06	13	53,509	19,032	1,771	74,852
14	147.56	45.52	7.50	200.72	14	96,037	23,302	1,288	120,930
15以上	193.94	58.18	9.80	261.93	15以上	128,512	29,505	1,529	160,276
計	615.71	286.24	120.43	1,026.59	計	372,909	121,967	22,413	522,978

(R4.4.1現在)

県林業課調べ

(5) 県有林の購入実績  
直近10年間実績なし

(6) 県行造林の契約及び解除実績 単位：ha

年 度	H29	H30	R元	R2	R3
契 約	-	7.03	6.46	2.08	-
解 除	0.52	0.70	5.29	26.17	5.20

※ 契約の増は国土調査成果に伴うもの。

※ R3の実績は、国土調査成果及び県営林計画図簿更新によるもの。

(7) 県営林保育事業実績 単位：ha

作 業 種	H29	H30	R元	R2	R3
補 植	-	-	-	-	-
林 地 肥 培	-	-	-	-	-
下 刈	49.08	41.98	27.56	31.16	24.03
つ る 切	-	-	-	4.38	1.02
ひ も 打	-	-	-	-	-
除 伐	0.72	-	6.73	2.66	0.74
枝 打	-	-	-	-	-
保 育 間 伐	16.01	11.01	14.08	27.15	4.13
利 用 間 伐	27.27	25.18	20.43	20.16	23.75
計	93.08	78.17	68.80	85.51	53.67

※ 県営林内で行ったすべての事業の実績を含む。

## 5 造 林

### (1)－1 人工造林実績（施行主体別）

単位：ha

区分 年度	総 数	国有林	民 有 林				
			総 数	県	市町村	公 団	その他
29	45	-	45	10	11	-	24
30	46	-	46	19	3	-	24
R元	39	-	39	7	2	-	30
R2	50	-	50	11	9	-	30
R3	33	-	33	3	4	-	26

### (1)－2 人工造林実績（民有林樹種別）

単位：ha

区分 年度	総 数	針 葉 樹					広葉樹
		総 数	スギ	ヒノキ	マツ	その他	
29	45	33	26	7	-	0	12
30	46	22	17	5	-	0	24
R元	39	24	19	5	-	0	15
R2	50	37	33	4	-	-	13
R3	33	19	16	3	-	0	14

※1 民有林造林実績は、補助造林、融資造林、自力造林によるものとする。

※2 単層林整備（人工造林）及び複層林整備（樹下植栽等）の実績とする。

### (2) 山行苗木生産需給実績

単位：千本

区分 年度	供 給 量			需 要 量			残
	総 数	県内産	県外納出	総 数	県内産	県外産 (納入)	
29	434	434	-	230	218	12	216
30	334	334	-	182	178	4	156
R元	378	378	-	208	192	16	186
R2	278	278	-	184	178	6	100
R3	284	284	-	233	217	16	67

### (3) 県内産山行苗木樹種別内訳

単位：千本

区分 年度	生産者数 (人)	総 数	実 生 産				さしスギ	その他
			小 計	実生スギ	ヒノキ	マツ		
29	14	434	94	1	89	4	114	226
30	14	334	90	4	81	5	74	170
R元	13	377	78	3	67	8	64	235
R2	13	406	76	2	71	3	117	213
R3	13	284	74	1	69	4	125	85

### (4) 県営種子採取実績

単位：kg

	総 数	スギ	ヒノキ
29	13	1	12
30	13	1	12
R元	13	1	12
R2	10	2	9
R3	2	-	2

県林業課調べ

※スギ、ヒノキの実績を小数点以下まで入力しているため、総数が合致しない場合があります。



## (5) 民有林補助造林実績

農 林 事 務 所	区 分  市町名	再 造 林						拡 大 造 林					
		29	30	R元	R2	R3	計	29	30	R元	R2	R3	計
佐 賀 中 部	佐 賀 市	3.50	4.20	6.94	4.75	9.51	28.90	1.46	0.18	0.23	0.11	1.17	3.15
	多 久 市	0.73	-	-	2.69	-	3.42	-	-	-	0.62	-	0.62
	小 城 市	-	-	-	-	-	-	-	-	-	-	-	-
	小 計	4.23	4.20	6.94	7.44	9.51	32.32	1.46	0.18	0.23	0.73	1.17	3.77
東 部	鳥 栖 市	-	-	-	-	-	-	-	-	-	-	-	-
	神 埼 市	0.24	4.48	1.49	9.53	1.10	16.84	-	-	-	-	-	-
	吉野ヶ里町	-	-	-	-	-	-	-	-	-	-	-	-
	基 山 町	-	2.07	0.88	-	0.25	3.20	-	-	-	-	-	-
	上 峰 町	-	-	-	-	-	-	-	-	-	-	-	-
	み や き 町	-	-	-	-	-	-	-	-	-	-	-	-
	小 計	0.24	6.55	2.37	9.53	1.35	20.04	-	-	-	-	-	-
唐 津	唐 津 市	10.41	5.11	7.51	5.88	7.83	36.74	0.89	0.61	0.24	1.54	0.58	3.86
	玄 海 町	-	-	-	-	-	-	-	-	-	-	-	-
	小 計	10.41	5.11	7.51	5.88	7.83	36.74	0.89	0.61	0.24	1.54	0.58	3.86
伊 万 里	伊 万 里 市	7.39	0.73	3.05	3.69	0.47	15.33	0.48	0.48	1.95	0.47	1.25	4.63
	有 田 町	1.05	1.10	-	2.04	0.76	4.95	0.17	-	-	-	-	0.17
	小 計	8.44	1.83	3.05	5.73	1.23	20.28	0.65	0.48	1.95	0.47	1.25	4.80
杵 藤	武 雄 市	0.71	2.26	4.28	3.27	1.74	12.26	0.75	0.07	0.25	-	0.13	1.20
	鹿 島 市	0.13	2.86	0.49	-	0.28	3.76	0.15	-	-	-	-	0.15
	嬉 野 市	-	0.12	-	0.35	-	0.47	1.15	0.89	0.18	0.57	0.86	3.65
	大 町 町	-	-	-	-	-	-	-	-	-	-	-	-
	江 北 町	-	-	-	-	-	-	-	-	-	-	-	-
	白 石 町	-	-	-	-	-	-	0.12	-	-	-	-	0.12
	太 良 町	0.28	0.29	-	0.22	-	0.79	-	-	-	0.75	-	0.75
	小 計	1.12	5.53	4.77	3.84	2.02	17.28	2.17	0.96	0.43	1.32	0.99	5.87
合 計		24.44	23.22	24.64	32.42	21.94	126.66	5.17	2.23	2.85	4.06	3.99	18.30

単位：ha

複層林（樹下植栽）等						合計					
29	30	R元	R2	R3	計	29	30	R元	R2	R3	計
-	-	-	-	-	-	4.96	4.38	7.17	4.86	10.68	32.05
-	-	-	-	-	-	0.73	-	-	3.31	-	4.04
-	-	-	-	-	-	-	-	-	-	-	-
-	-	-	-	-	-	5.69	4.38	7.17	8.17	10.68	36.09
-	-	-	-	-	-	-	-	-	-	-	-
-	-	-	-	-	-	0.24	4.48	1.49	9.53	1.10	16.84
-	-	-	-	-	-	-	-	-	-	-	-
-	-	-	-	-	-	-	2.07	0.88	-	0.25	3.20
-	-	-	-	-	-	-	-	-	-	-	-
-	-	-	-	-	-	-	-	-	-	-	-
-	-	-	-	-	-	0.24	6.55	2.37	9.53	1.35	20.04
-	-	0.17	-	-	0.17	11.30	5.72	7.92	7.42	8.41	40.77
-	-	-	-	-	-	-	-	-	-	-	-
-	-	0.17	-	-	0.17	11.30	5.72	7.92	7.42	8.41	40.77
-	-	-	-	-	-	7.87	1.21	5.00	4.16	1.72	19.96
-	-	-	-	-	-	1.22	1.10	-	2.04	0.76	5.12
-	-	-	-	-	-	9.09	2.31	5.00	6.20	2.48	25.08
-	-	-	-	-	-	1.46	2.33	4.53	3.27	1.87	13.46
-	-	-	-	-	-	0.28	2.86	0.49	-	0.28	3.91
-	-	-	-	-	-	1.15	1.01	0.18	0.92	0.86	4.12
-	-	-	-	-	-	-	-	-	-	-	-
-	-	-	-	-	-	-	-	-	-	-	-
-	-	-	-	-	-	0.12	-	-	-	-	0.12
-	-	-	-	-	-	0.28	0.29	-	0.97	-	1.54
-	-	-	-	-	-	3.29	6.49	5.20	5.16	3.01	23.15
-	-	0.17	-	-	0.17	29.61	25.45	27.66	36.48	25.93	145.13

(6) 民有林補助造林実績

農 林 事 務 所	区 分  市町名	ス ギ					ヒ ノ キ				
		29	30	R元	R2	R3	29	30	R元	R2	R3
佐 賀 中 部	佐 賀 市	3.78	2.79	6.25	3.52	5.20	0.54	0.28	-	0.03	0.37
	多 久 市	0.73	-	-	3.31	-	-	-	-	-	-
	小 城 市	-	-	-	-	-	-	-	-	-	-
	小 計	4.51	2.79	6.25	6.83	5.20	0.54	0.28	-	0.03	0.37
東 部	鳥 栖 市	-	-	-	-	-	-	-	-	-	-
	神 埼 市	-	3.80	1.49	7.74	0.29	0.24	0.68	-	1.17	0.68
	吉野ヶ里町	-	-	-	-	-	-	-	-	-	-
	基 山 町	-	-	-	-	0.25	-	-	-	-	-
	上 峰 町	-	-	-	-	-	-	-	-	-	-
	み や き 町	-	-	-	-	-	-	-	-	-	-
	小 計	-	3.80	1.49	7.74	0.54	0.24	0.68	-	1.17	0.68
唐 津	唐 津 市	10.54	4.64	5.90	5.22	6.39	0.22	1.08	1.91	0.79	1.12
	玄 海 町	-	-	-	-	-	-	-	-	-	-
	小 計	10.54	4.64	5.90	5.22	6.39	0.22	1.08	1.91	0.79	1.12
伊 万 里	伊 万 里 市	4.68	0.57	3.03	3.86	1.26	2.84	0.10	0.66	0.11	0.16
	有 田 町	0.94	0.48	-	2.04	-	0.11	0.62	-	-	0.76
	小 計	5.62	1.05	3.03	5.90	1.26	2.95	0.72	0.66	0.11	0.92
杵 藤	武 雄 市	0.71	0.26	1.85	3.27	1.54	-	1.32	2.43	-	-
	鹿 島 市	0.28	2.36	0.24	-	-	-	0.50	0.25	-	-
	嬉 野 市	0.79	0.30	-	0.47	0.38	0.36	0.57	-	-	0.28
	大 町 町	-	-	-	-	-	-	-	-	-	-
	江 北 町	-	-	-	-	-	-	-	-	-	-
	白 石 町	-	-	-	-	-	0.12	-	-	-	-
	太 良 町	0.17	0.29	-	-	-	0.11	-	-	0.77	-
	小 計	1.95	3.21	2.09	3.74	1.92	0.59	2.39	2.68	0.77	0.28
合 計		22.62	15.49	18.76	29.43	15.31	4.54	5.15	5.25	2.87	3.37

※ その他樹種には針葉樹も含む。

クヌギ等										合 計				
29		30		R元		R2		R3		29	30	R元	R2	R3
クヌギ	その他	クヌギ	その他	クヌギ	その他	クヌギ	その他	クヌギ	その他					
0.64	-	0.08	1.23	0.92	-	1.06	0.25	2.11	3.00	4.96	4.38	7.17	4.86	10.68
-	-	-	-	-	-	-	-	-	-	0.73	-	-	3.31	-
-	-	-	-	-	-	-	-	-	-	-	-	-	-	-
0.64	-	0.08	1.23	0.92	-	1.06	0.25	2.11	3.00	5.69	4.38	7.17	8.17	10.68
-	-	-	-	-	-	-	-	-	-	-	-	-	-	-
-	-	-	-	-	-	0.62	-	0.13	-	0.24	4.48	1.49	9.53	1.10
-	-	-	-	-	-	-	-	-	-	-	-	-	-	-
-	-	2.07	-	0.88	-	-	-	-	-	-	2.07	0.88	-	0.25
-	-	-	-	-	-	-	-	-	-	-	-	-	-	-
-	-	-	-	-	-	-	-	-	-	-	-	-	-	-
-	-	2.07	-	0.88	-	0.62	-	0.13	-	0.24	6.55	2.37	9.53	1.35
0.54	-	-	-	0.11	-	1.30	0.11	0.85	0.05	11.30	5.72	7.92	7.42	8.41
-	-	-	-	-	-	-	-	-	-	-	-	-	-	-
0.54	-	-	-	0.11	-	1.30	0.11	0.85	0.05	11.30	5.72	7.92	7.42	8.41
0.35	-	0.54	-	1.31	-	0.19	-	0.30	-	7.87	1.21	5.00	4.16	1.72
0.17	-	-	-	-	-	-	-	-	-	1.22	1.10	-	2.04	0.76
0.52	-	0.54	-	1.31	-	0.19	-	0.30	-	9.09	2.31	5.00	6.20	2.48
0.75	-	0.32	0.43	0.25	-	-	-	0.13	0.20	1.46	2.33	4.53	3.27	1.87
-	-	-	-	-	-	-	-	0.28	-	0.28	2.86	0.49	-	0.28
-	-	0.12	0.02	0.18	-	0.45	-	0.20	-	1.15	1.01	0.18	0.92	0.86
-	-	-	-	-	-	-	-	-	-	-	-	-	-	-
-	-	-	-	-	-	-	-	-	-	-	-	-	-	-
-	-	-	-	-	-	-	-	-	-	0.12	-	-	-	-
-	-	-	-	-	-	0.20	-	-	-	0.28	0.29	-	0.97	-
0.75	-	0.44	0.45	0.43	-	0.65	-	0.61	0.20	3.29	6.49	5.20	5.16	3.01
2.45	-	3.13	1.68	3.65	-	3.82	0.36	4.00	3.25	29.61	25.45	27.66	36.48	25.93

県林業課調べ

## (7) 下刈り実績

農 林 事 務 所	区 分  市町名	下刈り					
		29	30	R元	R2	R3	計
佐 賀 中 部	佐 賀 市	26.69	16.27	17.94	23.86	26.76	111.52
	多 久 市	7.68	8.11	7.55	6.43	8.96	38.73
	小 城 市	3.75	3.22	3.22	1.97	0.56	12.72
	小 計	38.12	27.60	28.71	32.26	36.28	162.97
東 部	鳥 栖 市	-	-	-	-	-	-
	神 埼 市	9.03	11.90	14.17	18.77	15.34	69.21
	吉野ヶ里町	-	-	-	-	-	-
	基 山 町	-	0.90	2.95	2.95	3.20	10.00
	上 峰 町	-	-	-	-	-	-
	み や き 町	-	-	-	-	-	-
	小 計	9.03	12.80	17.12	21.72	18.54	79.21
唐 津	唐 津 市	43.37	41.99	38.68	46.33	40.42	210.79
	玄 海 町	-	-	-	-	-	-
	小 計	43.37	41.99	38.68	46.33	40.42	210.79
伊 万 里	伊万里市	19.63	22.00	24.99	26.26	22.60	115.48
	有 田 町	0.39	1.44	2.27	3.31	4.74	12.15
	小 計	20.02	23.44	27.26	29.57	27.34	127.63
杵 藤	武 雄 市	8.19	8.67	9.50	11.36	11.65	49.37
	鹿 島 市	2.09	2.10	5.49	3.99	4.10	17.77
	嬉 野 市	5.25	1.79	1.76	1.93	1.29	12.02
	大 町 町	-	-	-	-	-	-
	江 北 町	-	-	-	-	-	-
	白 石 町	0.12	-	-	-	-	0.12
	太 良 町	15.73	14.51	10.83	4.84	1.26	47.17
	小 計	31.38	27.07	27.58	22.12	18.30	126.45
合 計		141.92	132.90	139.35	152.00	140.88	707.05

県林業課調べ

## (8) 除・間伐実績

(造林事業 [森林環境保全整備事業])

単位：ha

農 林 事 務 所	区 分  市町名	造林事業 森林環境保全整備事業[森林環境保全直接支援事業(H23～)、 環境林整備事業(H25～)、美しい森林づくり基盤整備交付金(H29)]					
		29	30	R元	R2	R3	計
佐 賀 中 部	佐 賀 市	63.33	78.33	68.83	49.61	63.26	323.36
	多 久 市	28.04	24.24	16.20	24.90	20.58	113.96
	小 城 市	2.25	15.31	7.63	12.42	11.41	49.02
	小 計	93.62	117.88	92.66	86.93	95.25	486.34
東 部	鳥 栖 市	-	-	-	0.43	-	0.43
	神 埼 市	-	16.80	5.85	5.77	-	28.42
	吉野ヶ里町	-	-	-	-	-	-
	基 山 町	12.09	7.00	-	16.69	-	35.78
	上 峰 町	-	-	-	-	-	-
	み や き 町	-	-	-	-	-	-
	小 計	12.09	23.80	5.85	22.89	-	64.63
唐 津	唐 津 市	70.95	74.67	64.27	95.23	81.09	386.21
	玄 海 町	-	-	-	-	-	-
	小 計	70.95	74.67	64.27	95.23	81.09	386.21
伊 万 里	伊 万 里 市	29.49	20.47	24.76	5.34	0.82	80.88
	有 田 町	-	7.47	0.60	5.11	5.05	18.23
	小 計	29.49	27.94	25.36	10.45	5.87	99.11
杵 藤	武 雄 市	11.48	25.57	10.31	8.40	7.30	63.06
	鹿 島 市	8.61	9.13	9.96	0.26	10.55	38.51
	嬉 野 市	13.15	11.49	14.28	7.84	6.10	52.86
	大 町 町	-	-	-	-	-	-
	江 北 町	-	-	-	-	-	-
	白 石 町	5.12	-	-	-	-	5.12
	太 良 町	67.64	71.01	67.97	79.92	68.80	355.34
	小 計	106.00	117.20	102.52	96.42	92.75	514.89
合計		312.15	361.49	290.66	311.92	274.96	1,551.18

県林業課調べ

単位：ha

農 林 事 務 所	区 分  市町名	森林整備加速化・林業再生事業(H21~25) 森林整備加速化・林業再生交付金事業(H27) 間伐等森林整備促進対策事業(H28~R元)						次代へつなく森林再生事業 (H30~)				
		27	28	29	30	R元	計	30	R元	R2	R3	計
佐 賀 中 部	佐 賀 市	-	-	77.12	39.99	29.99	147.10	20.07	19.91	17.21	10.12	67.31
	多 久 市	-	5.30	5.30	5.28	5.03	20.91	-	-	-	-	-
	小 城 市	3.63	5.03	4.85	5.50	4.01	23.02	-	-	-	-	-
	小 計	3.63	10.33	87.27	50.77	39.03	191.03	20.07	19.91	17.21	10.12	67.31
東 部	鳥 栖 市	0.79	-	-	-	-	0.79	-	-	-	-	-
	神 埼 市	8.02	24.13	19.65	16.55	8.65	77.00	-	1.27	-	-	1.27
	吉野ヶ里町	-	-	-	-	-	-	-	-	-	-	-
	基 山 町	-	-	-	-	-	-	-	-	-	-	-
	上 峰 町	-	-	-	-	-	-	-	-	-	-	-
	み や き 町	-	-	-	-	-	-	-	-	-	-	-
	小 計	8.81	24.13	19.65	16.55	8.65	77.79	-	1.27	-	-	1.27
唐 津	唐 津 市	14.25	15.93	24.99	31.84	43.17	130.18	-	2.13	-	-	2.13
	玄 海 町	-	-	-	-	-	-	-	-	-	-	-
	小 計	14.25	15.93	24.99	31.84	43.17	130.18	-	2.13	-	-	2.13
伊 万 里	伊 万 里 市	2.24	-	-	-	-	2.24	-	0.26	-	-	0.26
	有 田 町	4.50	-	-	-	-	4.50	-	-	-	-	-
	小 計	6.74	-	-	-	-	6.74	-	0.26	-	-	0.26
杵 藤	武 雄 市	1.00	13.15	13.13	-	-	27.28	-	-	-	-	-
	鹿 島 市	-	-	-	-	-	-	-	-	-	-	-
	嬉 野 市	13.51	3.51	8.37	1.20	-	26.59	-	-	-	-	-
	大 町 町	-	-	-	-	-	-	-	-	-	-	-
	江 北 町	-	-	-	-	-	-	-	-	-	-	-
	白 石 町	-	-	-	-	-	-	-	-	-	-	-
	太 良 町	12.14	26.54	33.71	50.32	51.70	174.41	-	-	-	-	-
	小 計	26.65	43.20	55.21	51.52	51.70	228.28	-	-	-	-	-
合 計	60.08	93.59	187.12	150.68	142.55	634.02	20.07	23.57	17.21	10.12	70.97	

※ 次代へつなく森林再生事業実績は、自力等対策事業のみ。

県林業課調べ

## (9) 更新伐実績

(造林事業 [森林環境保全整備事業])

農 林 事 務 所	区 分  市町名	更新伐					
		29	30	R元	R2	R3	計
佐 賀 中 部	佐 賀 市	-	-	-	-	-	-
	多 久 市	-	-	-	-	-	-
	小 城 市	-	-	-	-	-	-
	小 計	-	-	-	-	-	-
東 部	鳥 栖 市	-	-	-	-	-	-
	神 埼 市	-	-	-	4.61	-	4.61
	吉野ヶ里町	-	-	-	-	-	-
	基 山 町	-	-	-	-	-	-
	上 峰 町	-	-	-	-	-	-
	み や き 町	-	-	-	-	-	-
	小 計	-	-	-	4.61	-	4.61
唐 津	唐 津 市	-	-	0.17	-	-	0.17
	玄 海 町	-	-	-	-	-	-
	小 計	-	-	0.17	-	-	0.17
伊 万 里	伊 万 里 市	-	-	-	-	-	-
	有 田 町	-	-	-	-	-	-
	小 計	-	-	-	-	-	-
杵 藤	武 雄 市	-	-	-	-	-	-
	鹿 島 市	-	-	-	-	-	-
	嬉 野 市	-	-	-	-	-	-
	大 町 町	-	-	-	-	-	-
	江 北 町	-	-	-	-	-	-
	白 石 町	-	-	-	-	-	-
	太 良 町	-	-	-	-	-	-
	小 計	-	-	-	-	-	-
合 計	-	-	0.17	4.61	-	4.78	

県林業課調べ



## (10) 枝打ち・枝払い

(森林環境保全整備事業[森林環境保全直接支援事業(H23～)・環境林整備事業(H25～)])

## (11) 被害木の整理

単位:ha

農 林 事 務 所	区 分 市町名	枝打ち・枝払い						被害木等の整理					
		29	30	R元	R2	R3	計	29	30	R元	R2	R3	計
佐 賀 中 部	佐 賀 市	0.59	-	-	2.10	0.64	3.33	-	-	-	-	-	-
	多 久 市	1.94	1.47	3.40	6.95	4.02	17.78	-	-	-	-	-	-
	小 城 市	1.49	1.04	1.20	-	1.00	4.73	-	-	-	-	-	-
	小 計	4.02	2.51	4.60	9.05	5.66	25.84	-	-	-	-	-	-
東 部	鳥 栖 市	-	-	-	-	-	-	-	-	-	-	-	-
	神 埼 市	-	-	-	-	-	-	-	-	-	-	-	-
	吉野ヶ里町	-	-	-	-	-	-	-	-	-	-	-	-
	基 山 町	-	-	-	-	-	-	-	-	-	-	-	-
	上 峰 町	-	-	-	-	-	-	-	-	-	-	-	-
	み や き 町	-	-	-	-	-	-	-	-	-	-	-	-
	小 計	-	-	-	-	-	-	-	-	-	-	-	-
唐 津	唐 津 市	7.41	4.69	9.06	6.36	2.33	29.85	-	-	-	-	-	-
	玄 海 町	-	-	-	-	-	-	-	-	-	-	-	-
	小 計	7.41	4.69	9.06	6.36	2.33	29.85	-	-	-	-	-	-
伊 万 里	伊 万 里 市	0.64	0.60	-	-	0.17	1.41	-	-	-	-	-	-
	有 田 町	-	0.28	-	-	-	0.28	-	-	-	-	-	-
	小 計	0.64	0.88	-	-	0.17	1.69	-	-	-	-	-	-
杵 藤	武 雄 市	-	-	-	-	-	-	-	-	-	-	-	-
	鹿 島 市	-	-	-	0.26	-	0.26	-	-	-	-	-	-
	嬉 野 市	-	0.32	-	-	-	0.32	-	-	-	-	-	-
	大 町 町	-	-	-	-	-	-	-	-	-	-	-	-
	江 北 町	-	-	-	-	-	-	-	-	-	-	-	-
	白 石 町	-	-	-	-	-	-	-	-	-	-	-	-
	太 良 町	-	-	-	0.30	0.46	0.76	-	-	-	-	-	-
	小 計	-	0.32	-	0.56	0.46	1.34	-	-	-	-	-	-
合 計	12.07	8.40	13.66	15.97	8.62	58.72	-	-	-	-	-	-	

県林業課調べ

## 6 さがの森林再生事業（森林環境税事業）

### (1) - 1 荒廃森林再生事業年度別実績（第1次環境林）

単位:ha

番号	環境林名	所在市町	20年度	21年度	22年度	23年度	24年度	合計
			事業量	事業量	事業量	事業量	事業量	事業量
1	河内ダム周辺林	鳥栖市	19.30	60.25	68.74	46.70	9.66	<b>204.65</b>
2	寒水川周辺林	みやき町(中原町)	2.00	8.35	-	13.23	19.61	<b>43.19</b>
3	嘉瀬川流域森林計	佐賀市	47.25	196.13	90.89	53.22	212.20	<b>599.69</b>
	内 金立・大和地区	(大和町)	5.62	-	51.67	-	-	57.29
	内 富士地区	(富士町)	41.63	196.13	39.22	53.22	212.20	542.40
4	檜原湿原周辺林	唐津市(七山村)	1.37	4.32	8.33	5.04	5.42	<b>24.48</b>
5	上場地域林計	唐津市・玄海町	16.50	71.35	70.78	77.44	64.07	<b>300.14</b>
	内 唐津地区	(唐津市)	16.50	35.17	7.75	60.33	63.20	182.95
	内 肥前地区	(肥前町)	-	36.18	10.77	17.11	-	64.06
	内 玄海地区	玄海町	-	-	52.26	-	0.87	53.13
6	作礼山	唐津市(巖木町)	11.76	30.47	52.22	33.05	28.44	<b>155.94</b>
7	聖岳計	大町町・多久市	3.47	5.39	-	2.87	27.12	<b>38.85</b>
	内 大町町地区	大町町	3.47	5.39	-	2.87	21.66	33.39
	内 多久市地区	多久市	-	-	-	-	5.46	5.46
8	神六山	武雄市・山内町	12.08	43.36	44.87	56.23	50.63	<b>207.17</b>
	内 武雄地区	(武雄市)	2.65	7.59	11.59	-	30.45	52.28
	内 山内地区	(山内町)	9.43	35.77	33.28	56.23	20.18	154.89
9	国見山	有田町・伊万里市	15.02	30.47	20.18	31.25	41.74	<b>138.66</b>
	内 有田地区	(西有田町)	15.02	30.47	20.18	31.25	41.74	138.66
	内 伊万里地区	(伊万里市)	-	-	-	-	-	-
10	多良岳計	鹿島市・太良町	15.40	45.21	46.70	65.29	124.64	<b>297.24</b>
	内 鹿島市地区	鹿島市	-	-	-	20.83	33.99	54.82
	内 太良町地区	太良町	15.40	45.21	46.70	44.46	90.65	242.42
		計	<b>144.15</b>	<b>495.30</b>	<b>402.71</b>	<b>384.32</b>	<b>583.53</b>	<b>2,010.01</b>

※ 事業量は翌年度繰越分を含む。

## (1)-2 荒廃森林再生事業年度別実績 (第2次環境林)

単位:ha

番号	環境林名		所在市町	25年度	26年度	27年度	28年度	29年度	合計
				事業量	事業量	事業量	事業量	事業量	事業量
1	天山		佐賀市・多久市・小城市・唐津市	48.12	47.75	27.66	15.51	16.92	<b>155.96</b>
	内 訳	富士地区	佐賀市(富士町)	21.02	31.54	8.94	-	-	61.50
		多久地区	多久市	14.72	16.21	17.30	2.52	-	50.75
		小城地区	小城市	12.38	-	1.42	12.99	-	26.79
		唐津地区	唐津市(厳木町)	-	-	-	-	16.92	16.92
2	北山ダム周辺		佐賀市	25.00	47.93	27.92	49.99	22.77	<b>173.61</b>
	内 訳	富士地区	佐賀市(富士町)	14.07	-	-	14.36	-	28.43
		三瀬地区	佐賀市(三瀬村)	10.93	47.93	27.92	35.63	22.77	145.18
3	脊振山麓		神崎市・上峰町・吉野ヶ里町	17.53	32.65	16.29	31.84	-	<b>98.31</b>
4	基山		鳥栖市・基山町	16.13	32.16	52.90	15.35	26.57	<b>143.11</b>
5	鏡山・伊岐佐ダム周辺		唐津市	-	67.25	39.99	53.14	109.38	<b>269.76</b>
6	八幡岳～六角川周辺		唐津市・伊万里市・武雄市・大町町・北方町	47.75	68.99	97.04	69.79	99.13	<b>382.70</b>
	内 訳	唐津地区	唐津市	-	-	57.44	26.53	15.14	99.11
		伊万里地区	伊万里市	-	17.31	17.18	16.31	18.16	68.96
		武雄地区	武雄市・大町町・北方町	47.75	51.68	22.42	26.95	65.83	214.63
7	玉島川周辺		唐津市	67.53	5.22	-	-	1.89	<b>74.64</b>
8	腰岳・青螺山		伊万里市・武雄市	16.72	44.93	41.70	57.87	30.84	<b>192.06</b>
	内 訳	伊万里地区	伊万里市	16.72	23.45	22.91	35.36	30.84	129.28
		武雄地区	武雄市	-	21.48	18.79	22.51	-	62.78
9	杵島山		白石町	14.25	12.52	11.58	22.30	-	<b>60.65</b>
10	経ヶ岳・虚空蔵山		鹿島市・嬉野市	61.57	65.04	62.78	26.75	59.30	<b>275.44</b>
	内 訳	鹿島地区	鹿島市	14.80	37.50	7.56	5.65	16.17	81.68
		嬉野地区	嬉野市	46.77	27.54	55.22	21.10	43.13	193.76
<b>計</b>				<b>314.60</b>	<b>424.44</b>	<b>377.86</b>	<b>342.54</b>	<b>366.80</b>	<b>1,826.24</b>

※ 事業量は翌年度繰越分を含む。

## (1) - 3 さがの森林採光事業年度別実績

単位:ha

番号	地区名	所在市町	30年度	令和元年度	令和2年度	令和3年度 現年	合計
			事業量	事業量	事業量	事業量	事業量
1	富士地区	佐賀市	9.00	8.04	17.76	14.64	<b>49.44</b>
2	三瀬地区	佐賀市	4.17	12.21	10.97	-	<b>27.35</b>
3	鹿路地区	神崎市	18.12	39.53	-	-	<b>57.65</b>
4	服巻地区	神崎市	-	1.26	29.63	0.71	<b>31.60</b>
5	唐津地区	唐津市	38.96	59.10	58.30	0.55	<b>156.91</b>
	内 訳	唐津市（唐津市）	26.81	59.10	58.30	0.55	144.76
		唐津市（相知町）	12.15	-	-	-	12.15
6	伊万里地区	伊万里市	20.78	48.93	59.93	14.73	<b>144.37</b>
	内 訳	松浦 伊万里市（松浦町）	20.78	48.93	59.93	14.73	144.37
7	杵藤地区	武雄市・鹿島市・嬉野市	41.19	73.11	112.44	92.53	<b>319.27</b>
	内 訳	武雄 武雄市	20.46	22.91	52.90	52.67	148.94
		鹿島・嬉野 鹿島市・嬉野市	20.73	50.20	59.54	39.86	170.33
計			<b>132.22</b>	<b>242.18</b>	<b>289.03</b>	<b>123.16</b>	<b>786.59</b>

※ 事業量は翌年度繰越分を含む。

(2)－1 重要森林公有化支援事業 公有化タイプ事業実績 単位：ha

実施年度	実施市町	購入場所	取得面積
20年度	太良町	太良町大字多良	55.8
21年度	佐賀市	佐賀市富士町大字関屋	4.8
	太良町	太良町大字多良	89.0
22年度	太良町	太良町大字多良	85.2
合 計			234.8

(2)－2 重要森林公有化支援事業・ふるさとの森林づくり事業 公的整備タイプ事業実績

実施市町	第1期						第2期					
	20	21	22	23	24	計	25	26	27	28	29	計
佐賀市	-	-	-	-	-	-	5.26	6.77	3.73	5.57	28.50	49.83
多久市	-	-	-	6.60	7.58	14.18	8.03	7.67	3.93	5.05	10.53	35.21
小城市	-	-	-	4.11	-	4.11	6.87	7.79	2.44	2.95	5.79	25.84
鳥栖市	-	-	-	-	-	-	-	-	-	11.94	13.39	25.33
神埼市	-	-	-	8.79	7.76	16.55	-	-	-	-	-	-
唐津市	-	-	-	11.87	17.75	29.62	10.56	15.71	10.03	17.61	26.91	80.82
伊万里	-	-	-	9.45	12.99	22.44	-	-	-	-	-	-
有田町	-	-	-	3.68	2.31	5.99	-	1.64	-	1.33	7.25	10.22
武雄市	-	-	-	4.30	37.74	42.04	17.38	17.99	4.84	12.03	8.83	61.07
鹿島市	-	-	-	-	-	-	2.00	4.46	3.12	4.18	5.23	18.99
嬉野市	-	-	-	-	-	-	2.40	-	2.50	3.02	7.11	15.03
白石町	-	-	-	0.84	0.99	1.83	-	-	-	-	-	-
太良町	-	-	-	-	-	-	4.15	3.51	3.73	4.49	18.19	34.07
合 計	-	-	-	49.64	87.12	136.76	56.65	65.54	34.32	68.17	131.73	356.41

単位：ha

実施市町	第3期				
	30	R元	R2	R3	計
多久市	8.29	11.35	9.76	9.96	39.36
小城市	4.15	3.50	8.69	4.36	20.70
鳥栖市	6.97	6.16	3.84	-	16.97
唐津市	0.95	0.95	0.95	0.95	3.80
有田町	6.77	4.45	4.27	4.73	20.22
武雄市	8.97	6.25	7.68	4.66	27.56
鹿島市	3.70	3.92	3.54	1.87	13.03
太良町	7.97	13.43	0.62	0.88	22.90
合 計	47.77	50.01	39.35	27.41	164.54

県森林整備課調べ

(3) 県民参加の森林づくり事業実績

年度	No.	活動団体	活動市町名	主な活動内容等
20	1	NPO法人森林をつくろう	神埼市	侵入竹の除去 (0.34ha) ・ 植栽 (0.34ha)
	2	九千部クラブ	鳥栖市	侵入竹の除去 (0.28ha)
	3	NPO法人バイオマスロッジ	伊万里市	侵入竹の除去 (0.75ha) ・ 除伐 (0.8ha)
	4	すみやま棚田守る会	伊万里市	風倒木整理 (0.1ha) ・ 植栽 (0.1ha)
	5	多々良自治会	武雄市	間伐 (0.72ha) ・ 間伐 (0.79ha)
	6	NPO法人かいろう基山	基山町	侵入竹の除去 (0.28ha) ・ 風倒木整理 (0.09ha) ・ 植栽 (0.07ha)
小計		6団体		4.66ha
21	1	九千部クラブ	鳥栖市	侵入竹の除去 (0.3ha)
	2	NPO法人バイオマスロッジ	伊万里市	侵入竹の除去 (0.5ha)
	3	すみやま棚田守る会	伊万里市	侵入竹の除去 (0.2ha) ・ 植栽 (0.2ha)
	4	多々良自治会	武雄市	侵入竹の除去 (0.7ha) ・ 除伐 (0.2ha) ・ 間伐 (0.6ha)
	5	NPO法人かいろう基山	基山町	侵入竹の除去 (0.1ha) ・ 植栽 (1.0ha)
	6	佐志川の自然を守る会	唐津市	植栽 (0.2ha)
	7	佐賀グリーンヘルパーの会	白石町	侵入竹の除去 (0.1ha) ・ 植栽 (0.1ha)
	8	鳥栖市親林交流隊	鳥栖市	侵入竹の除去 (0.1ha) ・ 植栽 (0.1ha)
小計		8団体		4.40ha
22	1	九千部クラブ	鳥栖市	侵入竹の除去 (0.3ha)
	2	すみやま棚田守る会	伊万里市	侵入竹の除去 (0.13ha) ・ 間伐 (0.12ha) ・ 植栽 (0.05ha)
	3	NPO法人かいろう基山	基山町	侵入竹の除去 (0.2ha) ・ 植栽 (0.2ha)
	4	佐賀グリーンヘルパーの会	白石町	侵入竹の除去 (0.5ha) ・ 植栽 (0.5ha)
	5	鳥栖市親林交流隊	鳥栖市	侵入竹の除去 (0.1ha) ・ 植栽 (0.1ha)
	6	久津具自治会	武雄市	侵入竹の除去 (0.1ha)
	7	衣干山の桜を守る会	唐津市	侵入竹の除去 (0.1ha) ・ 植栽 (0.1ha)
	8	NPO法人 蕨野の棚田を守る会	唐津市	侵入竹の除去 (0.5ha) ・ 間伐 (0.24ha) ・ 植栽 (0.9ha)
	9	西宮裾自治会	武雄市	侵入竹の除去 (0.3ha)
	10	NPO法人ビックリーフ	佐賀市	間伐・搬出の実習
	11	高木川内区	多久市	侵入竹の除去 (0.2ha)
小計		11団体		4.64ha
23	1	九千部クラブ	鳥栖市	侵入竹の除去 (0.2ha)
	2	すみやま棚田守る会	伊万里市	侵入竹の除去 (0.2ha) ・ 枝打 (0.1ha) ・ 植栽 (0.2ha)
	3	NPO法人かいろう基山	基山町	侵入竹の除去 (0.4ha) ・ 植栽 (0.4ha)
	4	佐賀グリーンヘルパーの会	白石町	侵入竹の除去 (0.3ha) ・ 植栽 (0.3ha)
	5	鳥栖市親林交流隊	鳥栖市	除伐 (0.1ha) ・ 植栽 (0.1ha)
	6	久津具自治会	武雄市	侵入竹の除去 (0.2ha) ・ 植栽 (0.2ha)
	7	NPO法人蕨野の棚田を守る会	唐津市	侵入竹の除去 (0.2ha) ・ 植栽 (0.2ha)
	8	西宮裾自治会	武雄市	侵入竹の除去 (0.2ha) ・ 植栽 (0.2ha)
	9	NPO法人ビックリーフ	佐賀市	間伐・搬出の実習
	10	高木川内区	多久市	侵入竹の除去 (0.2ha) ・ 植栽 (0.2ha)
	11	小侍区	多久市	侵入竹の除去 (0.2ha)
	12	有田町広瀬区自治会	有田町	侵入竹の除去 (0.2ha) ・ 植栽 (0.2ha)
	13	駒鳴区自治会	伊万里市	侵入竹の除去 (0.3ha) ・ 植栽 (0.3ha)
	14	貝良木がんば一隊	武雄市	侵入竹の除去 (0.2ha) ・ 植栽 (0.2ha)
小計		14団体		5.50ha
24	1	原田地区自治会	小城市	侵入竹の除去 (0.06ha) ・ 植栽 (0.06ha)
	2	久津具自治会	武雄市	侵入竹の除去 (0.1ha) ・ 植栽 (0.1ha)
	3	駒鳴区自治会	伊万里市	侵入竹の除去 (0.2ha) ・ 間伐 (0.1ha) ・ 植栽 (0.2ha)
	4	高木川内区	多久市	侵入竹の除去 (0.3ha) ・ 間伐 (0.2ha) ・ 植栽 (0.1ha)
	5	九千部クラブ	鳥栖市	侵入竹の除去 (1.5ha) ・ 植栽 (0.3ha)
	6	さくらんぼ会	多久市	侵入竹の除去 (0.3ha) ・ 植栽 (0.3ha)
	7	東田代区	伊万里市	侵入竹の除去 (0.4ha) ・ 植栽 (0.4ha)
	8	有田町広瀬区自治会	有田町	侵入竹の除去 (0.2ha) ・ 植栽 (0.2ha)
	9	山田の森林を守る会	唐津市	除伐 (0.8ha) ・ 植栽 (0.8ha)
	10	西宮裾自治会	武雄市	侵入竹の除去 (0.2ha) ・ 植栽 (0.1ha)
	11	佐賀グリーンヘルパーの会	鳥栖市	侵入竹の除去 (0.1ha) ・ 植栽 (0.1ha)
	12	NPO法人レインボー七つの島連絡会	唐津市	除伐 (0.32ha) ・ 植栽面積 (0.32ha)
	13	NPO法人ビッグ・リーフ	佐賀市	間伐・搬出の実習
	14	NPO法人かいろう基山	基山町	侵入竹の除去 (1.3ha) ・ 植栽 (0.2ha)
小計		14団体		9.26ha

年度	No.	活動団体	活動市町名	主な活動内容等
25	1	東田代区	伊万里市	侵入竹の除去 (0.6ha) ・ 植栽 (0.6ha) ・ 維持管理 (0.4ha)
	2	佐賀グリーンヘルパーの会	佐賀市	侵入竹の除去 (0.1ha) ・ 植栽 (0.1ha)
	3	九千部クラブ	鳥栖市	侵入竹の除去 (0.5ha) ・ 植栽 (0.1ha) ・ 維持管理 (0.8ha)
	4	高木川内区	多久市	除伐 (1.0ha) ・ 植栽 (1.0ha) ・ 維持管理 (2.0ha)
	5	さくらんぼ会	多久市	侵入竹の除去 (0.1ha) ・ 植栽 (0.1ha) ・ 維持管理 (0.3ha)
	6	NPO法人かいろう基山	基山町	侵入竹の除去 (0.96ha) ・ 植栽 (0.28ha) ・ 維持管理 (2.6ha)
	7	おやじの会	武雄市	伐採木の整理 (0.2ha) ・ 植栽 (0.2ha)
	8	駒鳴区自治会	伊万里市	侵入竹の除去 (0.1ha) ・ 植栽 (0.1ha) ・ 維持管理 (0.2ha)
	9	NPO法人レインボー七つの島連絡会	唐津市	侵入竹の除去 (0.5ha) ・ 植栽 (0.5ha) ・ 維持管理 (0.3ha)
小計		9団体		13.64ha
26	1	原田地区自治会	小城市	侵入竹の除去 (0.33ha) ・ 植栽 (0.33ha)
	2	佐賀グリーンヘルパーの会	佐賀市	侵入竹の除去 (0.3ha) ・ 植栽 (0.1ha)
	3	高尾山保全の会	伊万里市	侵入竹、雑草木の除去 (0.9ha) ・ 植栽 (0.4ha)
	4	駒鳴区自治会	伊万里市	侵入竹の除去 (0.05ha) ・ 植栽 (0.05ha) ・ 維持管理 (0.15ha)
	5	東田代区	伊万里市	侵入竹の除去等維持管理 (1.2ha) ・ 植栽 (0.4ha)
	6	東吉田森林保全の会	嬉野市	侵入竹の除去等維持管理 (7.7ha)
	7	喜佐木の森保全会	白石町	侵入竹の除去等維持管理 (0.2ha)
	8	衣干山の桜を守る会	唐津市	雑木除去 (0.19ha) ・ 植栽 (0.09ha)
	9	さくらんぼ会	多久市	植栽 (0.02ha) ・ 維持管理 (0.09ha)
	10	NPO法人かいろう基山	基山町	侵入竹の除去 (1.0ha) ・ 植栽 (1.0ha) ・ 維持管理 (3.3ha)
	11	NPO法人森林をつくろう	神埼市	侵入竹の除去 (0.43ha)
	12	グリーンアンドピース	吉野ヶ里町	侵入竹の除去、不良木伐採 (12.4ha)
小計		12団体		30.63ha
27	1	北檜崎区	武雄市	侵入竹除去(0.03ha)、下刈り(0.03ha)、植栽(0.03ha)
	2	ゴールドエイジ	多久市	下刈り(0.94ha)、侵入竹除去(0.75ha)、植栽(0.94ha)
	3	東田代区森林の学校	伊万里市	下刈り(0.4ha)、植栽(0.3ha)
	4	NPO法人ジョイナス有田	有田町	再生竹除去・下刈り(0.34ha)、植栽(0.34ha)
	5	さくらんぼ会	多久市	下刈り(0.5ha)、植栽(0.5ha)
	6	東吉田森林保全の会	嬉野市	不良木伐採(8.0ha)、侵入竹除去(0.1ha)
	7	喜佐木の森保全会	白石町	下刈り(0.3ha)、侵入竹除去(0.3ha)、植栽(0.2ha)
	8	佐賀グリーンヘルパーの会	佐賀市	侵入竹除去(0.4ha)
	9	レインボー七つの島連絡会議	唐津市	下刈り(0.53ha)、植栽(0.53ha)
	10	高尾山保全の会	伊万里市	雑木除去(1.0ha)、下刈り(0.4ha)、間伐(0.8ha)
	11	駒鳴区自治会	伊万里市	下刈り(0.25ha)、間伐(0.05ha)
	12	NPO法人かいろう基山	基山町	下刈り(4.5ha)、侵入竹除去(0.49ha)
	13	ふるさと夢つむぎネットワーク	小城市	侵入竹除去(0.6ha)、地拵え(0.1ha)、植栽(0.1ha)
	14	江里山自治会	小城市	侵入竹除去(0.2ha)、植栽(0.2ha)
	15	NPO法人九千部クラブ	鳥栖市	侵入竹除去(0.23ha)、植栽(0.23ha)
小計		15団体		24.61ha
28	1	高尾山保全の会	伊万里市	下刈り (1.2ha) 、 (間伐 (0.9ha) )、侵入竹除去 (0.45ha)
	2	江里山自治会	小城市	雑木・再生竹除去 (0.2ha)
	3	東吉田森林保全の会	嬉野市	雑木伐採 (7.19ha)
	4	NPO法人ジョイナス有田	有田町	森林環境教育
	5	柏岳 森と風のプロジェクト	武雄市	雑木除伐 (2.5ha)
	6	佐賀グリーンヘルパーの会	佐賀市	侵入竹除去 (0.6ha)
	7	北檜崎区	武雄市	下刈り (0.1ha) 、 植栽 (0.1ha)
	8	駒鳴区自治会	伊万里市	下刈り (0.45ha)
	9	NPO法人九千部クラブ	鳥栖市	下刈り (0.24ha) 、 再生竹伐採 (0.24ha) 、 植栽 (0.24ha)
	10	NPO法人かいろう基山	基山町	下刈り (4.1ha) 、 竹林伐採 (0.26ha)
	11	ゴールドエイジ (黄金の年齢の会)	多久市	下刈り (2.05ha) 、 植栽 (0.6ha)
	12	ふるさと夢つむぎネットワーク	小城市	下刈り (3.9ha) 、 植栽 (0.5ha) 、 竹伐採 (1.2ha)
	13	衣干山の桜を守る会	唐津市	雑木除伐 (1.2ha) 、 植栽 (1.5ha) 、 竹伐採 (0.3ha)
	14	八幡の会	伊万里市	不良木除伐 (0.6ha) 、 植栽 (0.03ha)
	15	東田代区森林の学校	伊万里市	下刈り (1.47ha)
	16	南片白老人クラブ	武雄市	下刈り (0.19ha)
	17	打上校区活性化協議会	唐津市	竹林除伐 (0.1ha)
	18	NPO法人レインボー七つの島連絡会	唐津市	下刈り (1.36ha) 、 植栽イベント (1.36ha)
	19	能古見地区振興会	鹿島市	間伐 (0.49ha)
	20	高木川内区	多久市	侵入竹除去 (0.4ha)
	21	喜佐木の森保全会	白石町	下刈り (0.35ha)
小計		21団体		36.37ha

年度	No.	活動団体	活動市町名	主な活動内容等
29	1	大白木活力あるむらづくり推進委員	唐津市	下刈 (1.1ha)、雑木等伐採 (1.1ha)
	2	駒鳴区自治会	伊万里市	下刈 (0.45ha)、広葉樹植栽 (0.1ha)
	3	佐賀グリーンヘルパーの会	佐賀市	侵入竹除去(0.60ha)、再生竹除去 (0.60ha)、下刈 (0.60ha)
	4	高木川内区	多久市	下刈 (0.8ha)、不要木除去 (0.8ha)、広葉樹植栽 (0.8ha)
	5	ふるさと夢つむぎネットワーク	小城市	下刈 (1.0ha)、除伐 (1.0ha)
	6	八幡の会	伊万里市	下刈 (0.8ha)、不良木除去 (0.3ha)、遊歩道作設 (100m)、補植 (0.17ha)
	7	NPO法人かいろう基山	基山町	下刈 (4.9ha)、再生竹除去 (4.9ha)、伐竹 (0.26ha)、除伐 (0.26ha)、植樹 (0.34ha)
	8	NPO法人レインボー七つの島連絡会	唐津市	下刈 (1.4ha)、地拵え (1.4ha)、広葉樹植栽 (1.4ha)
	9	ゴールドエイジ	多久市	下刈 (1.63ha)、侵入竹除去 (1.11ha)、肥料散布 (0.99ha)、広葉樹植栽 (0.63ha)
	10	東吉田森林保全の会	嬉野市	下刈 (0.14ha)、不要木除去 (0.45ha)
	11	北檜崎区	武雄市	下刈 (0.11ha)、広葉樹植栽 (0.11ha)
	12	南片白老人クラブ	武雄市	下刈 (0.19ha)
	13	江里山自治会	小城市	下刈 (0.21ha)
	14	東田代区森林の学校	伊万里市	下刈 (1.5ha)、除草剤散布 (1.5ha)
	15	鬼塚中学校育友会	唐津市	下刈 (0.11ha)、侵入竹除去 (0.11ha)、不要木除去 (0.11ha)
	16	高尾山保全の会	伊万里市	下刈 (0.40ha)、植栽地施肥 (0.40ha)、不要木除去 0.10ha
	17	NPO法人九千部クラブ	鳥栖市	下刈 (0.24ha)、竹伐採 (0.24ha)、補植 (0.24ha)
	18	佐賀市立北山東部小学校育友会	佐賀市	侵入竹除去 (0.2ha)
	19	NPO法人ジョイナス有田	有田町	間伐 (0.1ha)、広葉樹植栽 (0.1ha)
	20	唐津曳山取締会	唐津市	植樹 (0.1ha)
小計		20団体		36.10ha
30	1	高木川内区	多久市	下刈・不要木除去・作業道補修 (0.8ha)
	2	ふるさと夢つむぎネットワーク	小城市	下刈 (0.42ha)、除伐・不良木伐採、林内整理 (0.58ha)
	3	八幡の会	伊万里市	下刈 (1.1ha)、不良木除去・作業道作設 (0.20ha)、アカマツ維持管理 (1.1ha)、植林 (0.20ha)
	4	NPO法人レインボー七つの島連絡会	唐津市	下刈 (0.83ha)
	5	ゴールドエイジ	多久市	下刈・侵入竹除去・肥料散布 (2.24ha)、広葉樹植栽 (1.53ha)
	6	江里山自治会	小城市	下刈 (0.21ha)
	7	東田代区森林の学校	伊万里市	侵入竹除去 (0.157ha)、雑木伐採 (0.01ha)
	8	鬼塚中学校育友会	唐津市	下刈・侵入竹除去・階段づくり・不要木除去 (0.12ha)
	9	NPO法人九千部クラブ	鳥栖市	下刈・侵入竹除去 (0.90ha)
	10	佐賀市立北山東部小学校育友会	佐賀市	侵入竹除去・森林環境教育 (0.2ha)
	11	唐津曳山取締会	唐津市	植樹 (0.1ha)
	12	どんぐりこ～の森を守る会	佐賀市	下刈り (0.10ha) 広葉樹植樹 (0.20ha)
	13	東吉田森林保全の会	嬉野市	侵入竹除去 (0.16ha)、雑木伐採 (0.01ha)
小計		13団体		11.17ha
R元	1	高木川内区	多久市	下刈・不要木除去・作業道補修 (0.8ha)
	2	八幡の会	伊万里市	下刈 (1.1ha)、不良木除去・作業道作設 (0.20ha)、アカマツ維持管理 (1.1ha)、植林 (0.10ha)
	3	ゴールドエイジ	多久市	下刈・侵入竹除去・肥料散布 (1.72ha)、広葉樹植栽 (0.22ha)
	4	江里山自治会	小城市	下刈 (0.21ha)
	5	鬼塚中学校育友会	唐津市	下刈・侵入竹除去・階段づくり・不要木除去 (0.12ha)
	6	NPO法人九千部クラブ	鳥栖市	下刈・侵入竹除去 (0.80ha)
	7	唐津曳山取締会	唐津市	植樹 (0.1ha)
	8	どんぐりこ～の森を守る会	佐賀市	下刈り (0.20ha)
	9	NPO九州さがプロジェクト	佐賀市	森川海人フェス・森・川・海ネットワークシンポジウム等
	10	THE WOODYS K I Y A M A	基山町	下刈り (0.10ha) 侵入竹除去 (0.07ha) 広葉樹植栽 (0.10ha)
	11	島の椿を守る会	唐津市	除伐 (0.20ha) 広葉樹植栽 (0.20ha)
	12	脊振倶楽部	神埼市	竹除伐 (0.50ha)
	13	自然体験塾 E C O I S T	佐賀市	枝打ち (0.20ha)
小計		13団体		6.94ha
R2	1	島の椿を守る会	唐津市	整地・除伐 (0.20ha)
	2	THE WOODYS K I Y A M A	基山町	下刈・侵入竹除去・不要木除去・広葉樹植樹 (0.40ha)
	3	脊振倶楽部	神埼市	竹除伐 (0.62ha)
	4	鬼塚中学校育友会	唐津市	下刈・侵入竹除去・階段づくり・不要木除去 (0.12ha)
	5	どんぐりこ～の森を守る会	佐賀市	下刈・植栽 (0.20ha)
	6	八幡の会	伊万里	下刈・不要木除去・樹木維持管理 (1.30ha)
	7	ゴールドエイジ	多久市	下刈・施肥・侵入竹除去・植栽 (1.52ha)
	8	唐津曳山取締会	唐津市	下刈 (0.10ha)
	9	NPO法人九千部クラブ	鳥栖市	侵入竹除去・森林環境教育 (0.90ha)
	10	高木川内区	多久市	作業道補修・下刈・不要木除去 (0.80ha)
	11	唐津衣干山の桜を守る会	唐津市	不要木除去 (0.30ha)
小計		11団体		6.46ha



R3	1	NPO法人九千部クラブ	鳥栖市	侵入竹除去・広葉樹植栽・森林環境教育 (0.20ha)
	2	竹林風	唐津市	竹林整備・体験イベント (0.15ha)
	3	高木川内区	多久市	下刈・不要木除去 (0.80ha)
	4	タネ・マフタ三瀬	佐賀市	下刈・枝打・侵入竹除去・森林環境教育 (0.30ha)
	5	どんぐりこへの森を守る会	佐賀市	間伐・下刈・枝打 (5.00ha)
	6	THE WOODYS KIYAMA	基山町	下刈・不要木除去・広葉樹植樹 (0.40ha)
	7	背振倶楽部	神埼市	竹除伐 (0.40ha)
	8	眉山の森保全の会	武雄市	侵入竹除去・枝打・不要木除去・植樹 (0.06ha)
	9	鬼塚中学校教育会	唐津市	侵入竹除去・階段づくり・植樹 (0.12ha)
	10	島の椿を守る会	唐津市	広葉樹植樹 (0.08ha)
	11	衣干山の桜を守る会	唐津市	不要木除去 (0.17ha)
	12	ゴールドエイジ	多久市	下刈・植栽 (1.49ha)
小計	12団体		8.77ha	
合計 (H20～R3)	179団体		203.15ha	

## 7 森林保護と森林保険

### (1) 法定森林病虫害等による被害

農 林 事 務 所	区分  市町名	29年度			30年度			R元年度			R2年度			R3年度			29～R3年度計		
		松くい虫	たまぼえ	ほだに	松くい虫	たまぼえ	ほだに	松くい虫	たまぼえ	ほだに	松くい虫	たまぼえ	ほだに	松くい虫	たまぼえ	ほだに	松くい虫	たまぼえ	ほだに
		m <sup>3</sup>	ha	ha	m <sup>3</sup>	ha	ha	m <sup>3</sup>	ha	ha	m <sup>3</sup>	ha	ha	m <sup>3</sup>	ha	ha	m <sup>3</sup>	ha	ha
佐 賀 中 部	佐賀市	-	-	-	-	-	-	-	-	-	-	-	-	-	-	-	-	-	-
	多久市	-	-	-	-	-	-	-	-	-	-	-	-	-	-	-	-	-	-
	小城市	-	-	-	-	-	-	-	-	-	-	-	-	-	-	-	-	-	-
	小計	-	-	-	-	-	-	-	-	-	-	-	-	-	-	-	-	-	-
東 部	鳥栖市	-	-	-	-	-	-	-	-	-	-	-	-	-	-	-	-	-	-
	神埼市	-	-	-	-	-	-	-	-	-	-	-	-	-	-	-	-	-	-
	吉野ヶ里町	-	-	-	-	-	-	-	-	-	-	-	-	-	-	-	-	-	-
	基山町	-	-	-	-	-	-	-	-	-	-	-	-	-	-	-	-	-	-
	上峰町	-	-	-	-	-	-	-	-	-	-	-	-	-	-	-	-	-	-
	みやき町	-	-	-	-	-	-	-	-	-	-	-	-	-	-	-	-	-	-
	小計	-	-	-	-	-	-	-	-	-	-	-	-	-	-	-	-	-	-
唐 津	唐津市	92	-	-	84	-	-	89	-	-	141	-	-	97	-	-	503	-	-
	玄海町	-	-	-	-	-	-	-	-	-	-	-	-	-	-	-	-	-	-
	小計	92	-	-	84	-	-	89	-	-	141	-	-	97	-	-	503	-	-
伊 万 里	伊万里市	1	-	-	6	-	-	-	-	-	-	-	-	-	-	-	7	-	-
	有田町	40	-	-	40	-	-	40	-	-	30	-	-	30	-	-	180	-	-
	小計	41	-	-	46	-	-	40	-	-	30	-	-	30	-	-	187	-	-
杵 藤	武雄市	-	-	-	-	-	-	-	-	-	-	-	-	-	-	-	-	-	-
	鹿島市	-	-	-	-	-	-	-	-	-	-	-	-	-	-	-	-	-	-
	嬉野市	-	-	-	-	-	-	-	-	-	-	-	-	-	-	-	-	-	-
	大町町	-	-	-	-	-	-	-	-	-	-	-	-	-	-	-	-	-	-
	江北町	-	-	-	-	-	-	-	-	-	-	-	-	-	-	-	-	-	-
	白石町	-	-	-	-	-	-	-	-	-	-	-	-	-	-	-	-	-	-
	太良町	-	-	-	-	-	-	-	-	-	-	-	-	-	-	-	-	-	-
	小計	-	-	-	-	-	-	-	-	-	-	-	-	-	-	-	-	-	-
合計	133	-	-	130	-	-	129	-	-	171	-	-	127	-	-	690	-	-	

県林業課調べ

(2) 令和3年度森林病虫害等防除事業実績（病虫害名：松くい虫）

農 林 事 務 所	区 分  市町名	松くい虫 被害量		命 令 防 除						奨 励 防 除				
		面積 ha	材積 m <sup>3</sup>	空中散布	地上散布	特別伐倒	伐倒1種	伐倒2種	伐倒跡地駆除	地上散布	特別伐倒	伐倒1種	伐倒2種	樹幹注入
				数量 ha	数量 ha	数量 m <sup>3</sup>	数量 m <sup>3</sup>	数量 m <sup>3</sup>	数量 m <sup>3</sup>	数量 m <sup>3</sup>	数量 ha	数量 m <sup>3</sup>	数量 m <sup>3</sup>	数量 m <sup>3</sup>
佐 賀 中 部	佐 賀 市	-	-	-	-	-	-	-	-	-	-	-	-	-
	多 久 市	-	-	-	-	-	-	-	-	-	-	-	-	-
	小 城 市	-	-	-	-	-	-	-	-	-	-	-	-	-
	小 計	-	-	-	-	-	-	-	-	-	-	-	-	-
東 部	鳥 栖 市	-	-	-	-	-	-	-	-	-	-	-	-	-
	神 埼 市	-	-	-	-	-	-	-	-	-	-	-	-	-
	吉野ヶ里町	-	-	-	-	-	-	-	-	-	-	-	-	-
	基 山 町	-	-	-	-	-	-	-	-	-	-	-	-	-
	上 峰 町	-	-	-	-	-	-	-	-	-	-	-	-	-
	み や き 町	-	-	-	-	-	-	-	-	-	-	-	-	-
	小 計	-	-	-	-	-	-	-	-	-	-	-	-	-
唐 津	唐 津 市	59.1	126.6	-	30.8	97.6	-	2.2	-	-	3.7	-	-	348
	玄 海 町	-	-	-	-	-	-	-	-	-	-	-	-	-
	小 計	59.1	126.6	-	30.8	97.6	-	2.2	-	-	3.7	-	-	348
伊 万 里	伊 万 里 市	-	-	-	-	-	-	-	-	-	-	-	-	-
	有 田 町	15.0	30.0	-	-	3.1	-	-	-	-	-	-	-	-
	小 計	15.0	30.0	-	-	3.1	-	-	-	-	-	-	-	-
杵 藤	武 雄 市	-	-	-	-	-	-	-	-	-	-	-	-	-
	鹿 島 市	-	-	-	-	-	-	-	-	-	-	-	-	-
	嬉 野 市	-	-	-	-	-	-	-	-	-	-	-	-	-
	大 町 町	-	-	-	-	-	-	-	-	-	-	-	-	-
	江 北 町	-	-	-	-	-	-	-	-	-	-	-	-	-
	白 石 町	-	-	-	-	-	-	-	-	-	-	-	-	-
	太 良 町	-	-	-	-	-	-	-	-	-	-	-	-	-
	小 計	-	-	-	-	-	-	-	-	-	-	-	-	-
合 計	74.1	156.6	-	30.8	100.7	-	2.2	-	-	3.7	-	-	348	

県林業課調べ

## (3)-1 森林火災被害状況と森林保険てん補実績（面積）

単位：ha

農 林 事 務 所	区 分  市町名	29年度		30年度		R元年度		R2年度		R3年度		29～R3年度	
		全 被害量	保 険 てん補 実績	全 被害量	保 険 てん補 実績	全 被害量	保 険 てん補 実績	全 被害量	保 険 てん補 実績	全 被害量	保 険 てん補 実績	全 被害量	保 険 てん補 実績
佐 賀 中 部	佐 賀 市	-	-	0.23	-	-	-	0.20	-	0.16	-	0.59	-
	多 久 市	-	-	0.04	-	-	-	-	-	-	-	0.04	-
	小 城 市	-	-	-	-	-	-	-	-	-	-	-	-
	小 計	-	-	0.27	-	-	-	0.20	-	0.16	-	0.63	-
東 部	鳥 栖 市	-	-	0.13	-	-	-	0.02	-	0.03	-	0.18	-
	神 埼 市	-	-	-	-	0.03	-	-	-	0.04	-	0.07	-
	吉野ヶ里町	-	-	-	-	-	-	-	-	-	-	-	-
	基 山 町	-	-	-	-	-	-	-	-	-	-	-	-
	上 峰 町	-	-	-	-	-	-	-	-	-	-	-	-
	み や き 町	-	-	-	-	-	-	0.02	-	-	-	0.02	-
	小 計	-	-	0.13	-	0.03	-	0.04	-	0.07	-	0.27	-
唐 津	唐 津 市	-	-	0.24	-	0.06	-	0.20	-	0.23	-	0.73	-
	玄 海 町	-	-	0.08	-	-	-	0.04	-	-	-	0.12	-
	小 計	-	-	0.32	-	0.06	-	0.24	-	0.23	-	0.85	-
伊 万 里	伊 万 里 市	-	-	0.15	-	0.29	-	0.01	-	0.04	-	0.49	-
	有 田 町	-	-	0.02	-	0.07	-	0.10	-	-	-	0.19	-
	小 計	-	-	0.17	-	0.36	-	0.11	-	0.04	-	0.68	-
杵 藤	武 雄 市	-	-	0.10	-	0.15	-	0.03	-	0.61	-	0.89	-
	鹿 島 市	-	-	0.02	-	0.01	-	-	-	-	-	0.03	-
	嬉 野 市	-	-	-	-	-	-	-	-	0.01	-	0.01	-
	大 町 町	-	-	-	-	-	-	-	-	-	-	-	-
	江 北 町	-	-	0.02	-	0.02	-	-	-	-	-	0.04	-
	白 石 町	-	-	-	-	0.01	-	-	-	-	-	0.01	-
	太 良 町	-	-	-	-	-	-	-	-	-	-	-	-
	小 計	-	-	0.14	-	0.19	-	0.03	-	0.62	-	0.98	-
合 計	-	-	1.03	-	0.64	-	0.62	-	1.12	-	3.41	-	

県林業課調べ

## (3)-2 森林火災被害状況と森林保険てん補実績（金額）

単位：千円

農 林 事 務 所	区 分  市町名	29年度		30年度		R元年度		R2年度		R3年度		29～R3年度	
		全 被害量	保 険 てん補 実績	全 被害量	保 険 てん補 実績	全 被害量	保 険 てん補 実績	全 被害量	保 険 てん補 実績	全 被害量	保 険 てん補 実績	全 被害量	保 険 てん補 実績
佐 賀 中 部	佐 賀 市	-	-	-	-	-	-	-	-	-	-	-	-
	多 久 市	-	-	-	-	-	-	-	-	-	-	-	-
	小 城 市	-	-	-	-	-	-	-	-	-	-	-	-
	小 計	-	-	-	-	-	-	-	-	-	-	-	-
東 部	鳥 栖 市	-	-	-	-	-	-	-	-	-	-	-	-
	神 埼 市	-	-	-	-	-	-	-	-	-	-	-	-
	吉野ヶ里町	-	-	-	-	-	-	-	-	-	-	-	-
	基 山 町	-	-	-	-	-	-	-	-	-	-	-	-
	上 峰 町	-	-	-	-	-	-	-	-	-	-	-	-
	み や き 町	-	-	-	-	-	-	5	-	-	-	5	-
	小 計	-	-	-	-	-	-	5	-	-	-	5	-
唐 津	唐 津 市	-	-	-	-	209	-	-	-	79	-	288	-
	玄 海 町	-	-	-	-	-	-	-	-	-	-	-	-
	小 計	-	-	-	-	209	-	-	-	79	-	288	-
伊 万 里	伊 万 里 市	-	-	-	-	1,528	-	5	-	103	-	1,636	-
	有 田 町	-	-	91	-	130	-	-	-	35	-	256	-
	小 計	-	-	91	-	1,658	-	5	-	138	-	1,892	-
杵 藤	武 雄 市	-	-	145	-	82	-	-	-	308	-	535	-
	鹿 島 市	-	-	-	-	-	-	-	-	-	-	-	-
	嬉 野 市	-	-	-	-	-	-	-	-	65	-	65	-
	大 町 町	-	-	-	-	-	-	-	-	-	-	-	-
	江 北 町	-	-	-	-	-	-	-	-	-	-	-	-
	白 石 町	-	-	-	-	-	-	-	-	-	-	-	-
	太 良 町	-	-	-	-	-	-	-	-	-	-	-	-
	小 計	-	-	145	-	82	-	-	-	373	-	600	-
合 計	-	-	236	-	1,949	-	10	-	590	-	2,785	-	

県林業課調べ

## (4) 森林気象災害森林保険てん補実績

単位：ha, 千円

農 林 事 務 所	区 分  市町名	29年度		30年度		R元年度		R2年度		R3年度		29～R3年度	
		面積	金額	面積	金額	面積	金額	面積	金額	面積	金額	面積	金額
佐 賀 中 部	佐賀市	-	-	0.04	54	0.37	240	0.17	120	-	-	0.58	414
	多久市	-	-	0.30	877	0.09	67	0.50	825	0.47	1,447	1.36	3,216
	小城市	-	-	-	-	0.02	8	-	-	-	-	0.02	8
	小計	-	-	0.34	931	0.48	315	0.67	945	0.47	1,447	1.96	3,638
東 部	鳥栖市	-	-	-	-	-	-	-	-	-	-	-	-
	神埼市	-	-	0.08	47	0.11	97	-	-	-	-	0.19	144
	吉野ヶ里町	-	-	-	-	-	-	-	-	-	-	-	-
	基山町	-	-	-	-	-	-	-	-	-	-	-	-
	上峰町	-	-	-	-	-	-	-	-	-	-	-	-
	みやき町	-	-	-	-	-	-	-	-	-	-	-	-
	小計	-	-	0.08	47	0.11	97	-	-	-	-	0.19	144
唐 津	唐津市	-	-	0.30	498	-	-	0.12	85	-	-	0.42	583
	玄海町	-	-	-	-	-	-	-	-	-	-	-	-
	小計	-	-	0.30	498	-	-	0.12	85	-	-	0.42	583
伊 万 里	伊万里市	-	-	-	-	-	-	-	-	-	-	-	-
	有田町	-	-	-	-	-	-	-	-	-	-	-	-
	小計	-	-	-	-	-	-	-	-	-	-	-	-
杵 藤	武雄市	-	-	-	-	-	-	-	-	-	-	-	-
	鹿島市	-	-	-	-	-	-	-	-	-	-	-	-
	嬉野市	-	-	0.11	119	-	-	0.22	248	-	-	0.33	367
	大町町	-	-	-	-	-	-	-	-	-	-	-	-
	江北町	-	-	-	-	-	-	-	-	-	-	-	-
	白石町	-	-	-	-	-	-	-	-	-	-	-	-
	太良町	-	-	0.04	49	0.03	37	0.17	286	0.04	66	0.28	438
	小計	-	-	0.15	168	0.03	37	0.39	534	0.04	66	0.61	805
合計	-	-	0.87	1,644	0.62	449	1.18	1,564	0.51	1,513	3.18	5,170	

県林業課調べ

## (5) 森林保険契約合計（令和3年度）

単位：ha

農 林 事 務 所	区 分 市町名	市町有林	私有林	森林整備 センター	県有林	県行造林	計	人工林面積	加入率
佐 賀 中 部	佐 賀 市	180.88	23.18	-	21.68	-	225.74	11,518.82	1.96%
	多 久 市	32.83	3.25	-	-	2.01	38.09	2,539.58	1.50%
	小 城 市	11.94	1.49	-	1.60	-	15.03	1,147.80	1.31%
	小 計	225.65	27.92	-	23.28	2.01	278.86	15,206.20	1.83%
東 部	鳥 栖 市	62.90	-	-	4.34	-	67.24	956.61	7.03%
	神 埼 市	4.29	0.83	2.08	2.15	-	9.35	3,460.05	0.27%
	吉野ヶ里町	-	-	-	-	-	-	400.02	0.00%
	基 山 町	-	-	-	-	-	-	654.47	0.00%
	上 峰 町	-	-	-	-	-	-	7.65	0.00%
	み や き 町	-	-	-	1.99	-	1.99	260.72	0.76%
	小 計	67.19	0.83	2.08	8.48	-	78.58	5,739.52	1.37%
唐 津	唐 津 市	1,163.52	58.01	2.83	36.88	5.89	1,267.13	15,186.01	8.34%
	玄 海 町	-	-	-	-	-	-	344.85	0.00%
	小 計	1,163.52	58.01	2.83	36.88	5.89	1,267.13	15,530.86	8.16%
伊 万 里	伊 万 里 市	-	3.62	-	-	1.57	5.19	7,881.57	0.07%
	有 田 町	16.00	0.76	-	0.05	5.60	22.41	1,496.30	1.50%
	小 計	16.00	4.38	-	0.05	7.17	27.60	9,377.87	0.29%
杵 藤	武 雄 市	-	2.37	-	-	-	2.37	6,126.80	0.04%
	鹿 島 市	28.59	10.96	0.96	7.55	3.92	51.98	3,136.78	1.66%
	嬉 野 市	145.01	17.84	-	17.39	-	180.24	4,923.10	3.66%
	大 町 町	-	-	-	-	-	-	113.95	0.00%
	江 北 町	-	-	-	-	-	-	80.80	0.00%
	白 石 町	20.17	2.66	-	-	-	22.83	382.09	5.98%
	太 良 町	5.95	41.83	-	30.30	2.56	80.64	2,755.41	2.93%
	小 計	549.22	250.76	54.43	55.24	6.48	338.06	17,518.93	1.93%
合 計	2,021.58	341.90	59.34	123.93	21.55	1,990.23	63,373.38	3.14%	

※1 人工林面積は、地域森林計画対象森林（5条）の人工林面積である。（県森林整備課調べ） 県林業課調べ

※2 市町有林には、国有林の分収育林契約を含む。

## (6) 森林保険契約 新規・更新 (令和3年度)

単位: ha

農 林 事 務 所	区 分	市町有林	私有林	森林整備 センター	県有林	県行造林	計
	市町名						
佐 賀 中 部	佐 賀 市	180.88	23.18	-	21.68	-	225.74
	多 久 市	32.83	3.25	-	-	2.01	38.09
	小 城 市	11.94	1.49	-	1.60	-	15.03
	小 計	225.65	27.92	-	23.28	2.01	278.86
東 部	鳥 栖 市	62.90	-	-	4.34	-	67.24
	神 埼 市	4.29	0.83	2.08	2.15	-	9.35
	吉野ヶ里町	-	-	-	-	-	-
	基 山 町	-	-	-	-	-	-
	上 峰 町	-	-	-	-	-	-
	みやき町	-	-	-	1.99	-	1.99
	小 計	67.19	0.83	2.08	8.48	-	78.58
唐 津	唐 津 市	1,163.52	58.01	2.83	36.88	5.89	1,267.13
	玄 海 町	-	-	-	-	-	-
	小 計	1,163.52	58.01	2.83	36.88	5.89	1,267.13
伊 万 里	伊万里市	-	3.62	-	-	1.57	5.19
	有 田 町	16.00	0.76	-	0.05	5.60	22.41
	小 計	16.00	4.38	-	0.05	7.17	27.60
杵 藤	武 雄 市	-	2.37	-	-	-	2.37
	鹿 島 市	28.59	10.96	0.96	7.55	3.92	51.98
	嬉 野 市	145.01	17.84	-	17.39	-	180.24
	大 町 町	-	-	-	-	-	-
	江 北 町	-	-	-	-	-	-
	白 石 町	20.17	2.66	-	-	-	22.83
	太 良 町	5.95	41.83	-	30.30	2.56	80.64
	小 計	199.72	75.66	0.96	55.24	6.48	338.06
合 計		1,672.08	166.80	5.87	123.93	21.55	1,990.23

※ 市町有林には、国有林の分収育林契約を含む。

県林業課調べ



# V 林業の担い手

# 1 佐賀県における高性能林業機械の保有状況

機 械 種 名	所有区分別数量(台)		
	森林組合 (生産森林組合を含む)	その他事業体	合計
フェラーバンチャー(伐採機械)	-	1	1
ハーベスタ(伐倒造材機)	7	6	13
プロセッサ(造材機)	9	17	26
フォワーダ(積載集材車輛)	17	12	29
タワーヤーダ(タワー付き集材機)	-	-	-
スイングヤーダ (簡易索道方式に対応し、かつ旋回可能なブームを装備する)	13	6	19
その他の高性能林業機械	2	13	15
計	48	55	103

(R4.3.31現在)

# 2 林業後継者育成

## (1) 林業教室開催実績

単位：人

年度	コース別			適用
	一般コース	専門コース	婦人コース	
S63年度以前累計	437	168	225	昭和39～63年度累計830人
H元～28年度	256	106	139	
29	-	21	-	専門コース:林業木材産業関係基礎講習を実施
30	-	17	-	専門コース:林業木材産業関係基礎講習を実施
R元	-	39	-	森林・林業・木材産業関係(初級・中級)研修として実施
R2	-	11	-	森林・林業・木材産業関係研修として実施
R3	-	19	-	森林・林業・木材産業関係研修として実施
延べ卒業生	693	381	364	

## (2) 林業研究グループ一覧表

NO.	名 称	会員数 (人)	設立年月日	備考
1	三瀬林業研究会	13	S54.2.16	
2	富士町林業研究会	17	H1.4.6	県林研連 副会長
3	七山林業研究会	9	S44.1.10	
4	武内町親林会	16	H5.3.5	県林研連 会長
5	佐賀市婦人林業研究会	42	H8.2.29	
6	基山町林業研究会	10	H21.3.7	県林研連 副会長
計	会員8団体	107		男性 62人 女性 45人

(R4.3.31現在)

## (3) 指導林家 (4名)

氏 名	住 所	備考 (認定年度)	氏 名	住 所	備考 (認定年度)
諸熊 雅博	唐津市七山	平成6年度	今泉 誠一郎	有田町	平成12年度
加茂 孝治	唐津市七山	平成12年度	栗原 大次郎	佐賀市三瀬村	平成16年度

(R4.3.31現在)

(4) 基幹林業作業士（グリーンマイスター） （23名）

昭和57年度（9名）、昭和60年度（14名）

(5) 林業技能作業士（グリーンワーカー） （50名）

昭和61年度から平成2年度（5ヶ年）

(6) 林業作業士(県登録) （154名）

平成3年度から平成22年度（20ヶ年）

(7) 林業作業士等（国登録）

単位：人

	①林業作業士 (フォレストワーカー)	②現場管理責任者 (フォレストリーダー)	③統括現場管理責任者 (フォレストマネージャー)	登録日
28年度以前	118	15	6	
29年度	9	2	1	H29.11.17
30年度	9	11	2	H30.11.21
R元年度	9	5	-	R1.12.26
R2年度	6	3	-	R2.12.25
R3年度	9	5	-	R3.12.27
計	160	41	9	

(R4.4.1現在)

(8) 認定森林施業プランナー

単位：人

	森林組合	民間林業事業体	NPO等	計	備考
28年度以前	15	11	1	27	10事業体
29年度	4	2	-	6	5事業体
30年度	1	-	-	1	1事業体
R元年度	2	1	-	3	3事業体
R2年度	1	-	-	1	1事業体
R3年度	1	-	-	1	1事業体
計	24	14	1	39	

(R4.4.1現在)

(9) 森林総合監理士

単位：人

	県	森林組合	民間林業事業体	計	備考
28年度以前	20	-	-	20	
29年度	6	-	-	6	
30年度	1	-	-	1	
R元年度	1	-	-	1	
R2年度	-	-	-	-	
R3年度	1	-	-	1	
計	29	-	-	29	

(R4.4.1現在)

(10) 普及指導サポーターの配置

単位：人

配置区域	計	主として専門的に行う分野				
		林業経営	森林保護	林業機械	森林・林業 教育	緑化
東 部	1	-	-	-	1	-
佐賀中部	13	5	1	-	5	2
唐 津	3	3	-	-	-	-
伊 万 里	4	2	-	-	1	1
杵 藤	2	1	-	1	-	-
計	23	11	1	1	7	3

(R4.4.1現在)

### 3 森林整備担い手育成基金事業実績

単位：千円

事業名	令和 2 年 度			令和 3 年 度		
	基本財産 (471,784千円)			基本財産 (448,091千円)		
	事業量	事業費	助成額	事業量	事業費	助成額
<b>I 育成確保啓発普及事業</b>	-	173	-	-	274	68
1 新規参入支度金支給事業	-	-	-	2 事業体	274	68
2 育成確保啓発普及事業	14 人	173	-	-	-	-
<b>II 技術・技能向上事業</b>	-	216	54	-	70	17
1 資格免許等取得促進事業	4 人	216	53	4 人	70	17
<b>III 安全衛生対策事業</b>	-	1,059	265	-	458	114
1 安全衛生器具等整備事業	8 事業体	1,059	264	5 事業体	458	114
<b>IV 福利厚生対策事業</b>	-	80,114	20,335	-	56,253	14,264
1 通年雇用化促進事業	-	80,114	20,335	-	56,253	14,264
(1) 社会保険制度適用促進事業	-	63,533	15,883	-	44,322	11,080
ア 雇用保険制度適用事業	128 人	2,800	700	116 人	1,937	484
イ 健康保険制度適用事業	128 人	23,846	5,961	116 人	16,829	4,207
ウ 厚生年金制度適用事業	128 人	36,887	9,222	116 人	25,556	6,389
(2) 退職金共済制度適用促進事業	-	10,407	2,602	-	7,895	1,974
ア 林業退職金共済制度適用事業	13 人	2,602	651	16 人	1,421	355
イ 中小企業退職金共済制度適用事業	100 人	7,805	1,951	89 人	6,474	1,619
(3) 労務共済制度適用促進事業	118 人	2,496	624	105 人	1,621	405
(4) 扶養手当支給促進事業	72 人	3,678	1,226	91 人	2,415	805
<b>V 後継者育成事業</b>	-	669	223	-	603	201
1 集落安全任意保険加入促進事業	361 人	669	223	319 人	603	201
合 計	-	82,231	20,877	-	57,658	14,664

(R4.3.31現在)

県林業課調べ

## 4 労働災害の発生状況

### (1) 林業労働災害の型別発生状況

単位：人

業種	型別	年								R元	R2	R3
		61	24	25	26	27	28	29	30			
木材伐出業	墜落・転落	3	-	-	-	2	-	1	2	-	-	-
	転倒	4	-	-	2	1	1	1	1	1	1	-
	激突	2	-	-	-	1	-	-	-	-	-	1
	飛来・落下	5	4	3	2	1	3	2	-	1	1	-
	崩壊・倒壊	-	1	-	-	2	-	-	-	-	-	-
	激突され	3	2	6	(1) 4	1	1	1	2	2	3	1
	はさまれ・巻きこまれ	2	1	2	-	-	1	1	1	-	1	1
	切れ・こすれ	9	2	2	3	1	6	1	5	3	-	-
	動作の反動・無理な動作	-	-	1	1	-	-	-	-	-	-	-
	その他	-	-	-	-	-	-	2	-	1	-	-
	計	28	10	14	(1) 12	9	12	9	11	8	6	3
その他林業	墜落・転落	3	-	-	3	2	1	-	-	-	-	1
	転倒	6	-	2	1	3	-	-	-	2	-	2
	激突	-	-	-	-	-	-	-	-	-	-	1
	飛来・落下	2	-	-	1	-	-	1	-	-	2	1
	崩壊・倒壊	-	-	-	-	-	-	-	-	-	1	-
	激突され	1	1	-	-	-	-	1	-	1	-	-
	はさまれ・巻きこまれ	-	-	-	-	-	-	-	-	-	-	-
	切れ・こすれ	11	-	1	-	1	1	-	-	-	3	2
	動作の反動・無理な動作	-	-	-	-	-	-	-	-	-	-	1
	その他	1	-	-	-	1	-	-	-	-	-	-
	計	24	1	3	5	7	2	2	-	3	6	8
合計	墜落・転落	6	-	-	3	4	1	1	2	-	-	1
	転倒	10	-	2	3	4	1	1	1	3	1	2
	激突	2	-	-	-	1	-	-	-	-	1	2
	飛来・落下	7	4	3	3	1	3	3	-	1	3	1
	崩壊・倒壊	-	1	-	-	2	-	-	-	-	1	-
	激突され	4	3	6	(1) 4	1	1	2	2	3	3	1
	はさまれ・巻きこまれ	2	1	2	-	-	1	1	1	-	-	1
	切れ・こすれ	20	2	3	3	2	7	1	5	3	3	2
	動作の反動・無理な動作	-	-	1	1	-	-	-	-	-	-	1
	その他	1	-	-	-	1	-	2	-	1	-	-
	計	52	11	17	(1) 17	16	14	11	11	11	12	11

※( )書きは死亡者数で内数

佐賀労働局調べ

(2) 産業別災害発生状況（死傷災害，休業4日以上）

項目	産業	人数	61	24	25	26	27	28	29	30	R元	R2	R3	
全 国	全産業	人数	246,891	119,576	118,157	119,535	116,311	117,910	120,460	127,329	125,611	131,156	149,918	
		指数	100.0	48.4	47.9	48.4	47.1	47.8	48.8	51.6	50.9	53.1	60.7	
	製造業	人数	74,849	28,291	27,077	27,452	26,391	26,454	26,674	27,842	26,873	25,675	28,605	
		指数	100.0	37.8	36.2	36.7	35.3	35.3	35.6	37.2	35.9	34.3	38.2	
	建設業	人数	71,602	17,073	17,189	17,184	15,584	15,058	15,129	15,374	15,183	14,977	16,079	
		指数	100.0	23.8	24.0	24.0	21.8	21.0	21.1	21.5	21.2	20.9	22.5	
	林業	人数	7,952	1,897	1,723	1,611	1,619	1,561	1,314	1,342	1,248	1,275	1,235	
		指数	100.0	23.9	21.7	20.3	20.4	19.6	16.5	16.9	15.7	16.0	15.5	
	佐 賀 県	全産業	人数	1,379	1,020	1,129	1,063	1,054	1,089	1,108	1,270	1,182	1,288	1,378
			指数	100.0	74.0	81.9	77.1	76.4	79.0	80.3	92.1	85.7	93.4	99.9
製造業		人数	400	279	289	243	239	291	314	325	302	318	293	
		指数	100.0	69.8	72.3	60.8	59.8	72.8	78.5	81.3	75.5	79.5	73.3	
建設業		人数	495	160	208	172	179	153	165	161	152	195	155	
		指数	100.0	32.3	42.0	34.7	36.2	30.9	33.3	32.5	30.7	39.4	31.3	
林業		人数	53	11	17	17	16	14	11	11	11	12	11	
		指数	100.0	20.8	32.1	32.1	30.2	26.4	20.8	20.8	20.8	22.6	20.8	

※1 昭和61年の数値を指標100とする。

全 国：厚生労働省労働基準局「労働災害発生状況（確定）」

※2 平成23年は震災を除く。

佐賀県：佐賀労働局「業種別・署別労働災害発生状況（確定）」

(3) 林業の年別死傷者数

項目	区分	人数	61	24	25	26	27	28	29	30	R元	R2	R3
全 国	計	人数	8,067	1,897	1,723	1,611	1,619	1,561	1,314	1,342	1,281	1,311	1,265
		指数	100.0	23.5	21.4	20.0	20.1	19.4	16.3	16.6	15.9	16.3	15.7
	死亡	人数	115	38	39	42	38	41	40	31	33	36	30
		指数	100.0	33.0	33.9	36.5	33.0	35.7	34.8	27.0	28.7	31.3	26.1
	休業4 日以上	人数	7,952	1,859	1,684	1,569	1,581	1,520	1,274	1,311	1,248	1,275	1,235
		指数	100.0	23.4	21.2	19.7	19.9	19.1	16.0	16.5	15.7	16.0	15.5
佐 賀 県	計	人数	53	11	17	17	16	14	11	11	11	12	11
		指数	100.0	20.8	32.1	32.1	30.2	26.4	20.8	20.8	20.8	22.6	20.8
	死亡	人数	-	-	-	1	-	-	-	-	-	-	-
		指数	-	-	-	-	-	-	-	-	-	-	-
	休業4 日以上	人数	53	11	17	16	16	14	11	11	11	12	11
		指数	100.0	20.8	32.1	30.2	30.2	26.4	20.8	20.8	20.8	22.6	20.8

全 国：厚生労働省労働基準局「労働災害発生状況（確定）」

佐賀県：佐賀労働局「業種別・署別労働災害発生状況（確定）」

## 5 労働力の推移

### (1) 作業班員の年齢別、男女別内訳

区分 年度	39才以下		40～49才		50～59才		60才以上		合計			平均就業 日数 (日)
	男 (人)	女 (人)	男 (人)	女 (人)	男 (人)	女 (人)	男 (人)	女 (人)	男 (人)	女 (人)	計 (人)	
27	61	-	31	-	42	2	33	2	167	4	171	211.9
28	57	-	23	2	45	2	26	-	151	4	155	223.5
29	56	-	25	-	43	-	28	-	152	-	152	222.1
30	50	-	30	-	34	-	33	-	147	-	147	217.9
R元	46	-	28	-	28	1	31	-	133	1	134	214.2
R2	37	-	26	-	24	1	34	-	121	1	122	223.7

### (2) 就業日数別作業班員数

区分 年度	59日以下 (人)	60～149日 (人)	150～209日 (人)	210日以上 (人)	合計 (人)
27	27	5	10	129	171
28	12	10	10	123	155
29	16	7	9	120	152
30	17	9	7	114	147
R元	15	12	9	98	134
R2	10	9	13	90	122

県生産者支援課調べ

## VI 林産物の生産・流通・加工



# 1 林産物生産

## (1) 林業産出額

ア 佐賀県

単位：百万円，%

年	総数		木材生産		薪炭生産		栽培きのこ生産		林野副産物採取	
	金額	構成比	金額	構成比	金額	構成比	金額	構成比	金額	構成比
28	1,730	100.0	1,490	86.1	-	-	210	12.1	30	1.7
29	1,710	100.0	1,480	86.5	-	-	190	11.1	30	1.8
30	1,670	100.0	1,450	86.8	-	-	160	9.6	-	-
R元	1,780	100.0	1,570	88.2	-	-	140	7.9	-	-
R2	1,430	100.0	1,250	87.4	-	-	110	7.7	-	-

イ 全国

単位：百万円，%

年	総数		木材生産		薪炭生産		栽培きのこ生産		林野副産物採取	
	金額	構成比	金額	構成比	金額	構成比	金額	構成比	金額	構成比
28	470,250	100.0	237,000	50.4	5,490	1.2	221,390	47.1	6,370	1.4
29	486,330	100.0	256,090	52.7	5,440	1.1	220,080	45.3	4,730	1.0
30	502,020	100.0	264,830	52.8	5,540	1.1	225,660	45.0	5,980	1.2
R元	497,630	100.0	270,000	54.3	5,810	1.2	217,020	43.6	4,800	1.0
R2	483,060	100.0	246,430	51.0	5,960	1.2	225,960	46.8	4,710	1.0

農林水産省「林業産出額」

## (2) 所有形態別素材生産量（佐賀県）

単位：千m<sup>3</sup>，%

年次	総数		国有林		都道府県有林		市町有林		私有林	
	数量	比率	数量	比率	数量	比率	数量	比率	数量	比率
29	156	100.0	12	7.7	2	1.3	9	5.8	133	85.3
30	147	100.0	8	5.4	2	1.4	11	7.5	126	85.7
R元	160	100.0	11	6.9	4	2.5	10	6.3	135	84.4
R2	148	100.0	10	6.8	1	0.9	1	0.7	136	91.6
R3	130	100.0	15	11.5	2	1.5	0.4	0.3	113	86.6

県林業課調べ

## (3) 樹種別素材生産量

ア 佐賀県

単位：千m<sup>3</sup>，%

区 分		29 年	30 年	R元年	R2年	R3年	
総 数	数 量	156	147	160	148	130	
	比 率	100.0	100.0	100.0	100.0	100.0	
針 葉 樹	ス ギ	数 量	68	81	95	84	66
		比 率	43.6	55.1	59.4	56.8	50.8
	ヒ ノ キ	数 量	71	51	54	51	53
		比 率	45.5	34.7	33.8	34.5	40.8
	アカマツ クロマツ	数 量	1	1	-	-	-
		比 率	0.6	0.7	-	-	-
	カラマツ エゾマツ トドマツ	数 量	-	-	-	-	-
		比 率	-	-	-	-	-
	そ の 他	数 量	-	-	-	-	-
		比 率	-	-	-	-	-
	小 計	数 量	140	133	149	135	119
		比 率	89.7	90.5	93.1	91.2	91.5
広 葉 樹	ナ ラ ブ ナ そ の 他	数 量	16	14	11	13	11
		比 率	10.3	9.5	6.9	8.8	8.5
	小 計	数 量	16	14	11	13	11
		比 率	10.3	9.5	6.9	8.8	8.5

イ 全 国

単位：千m<sup>3</sup>，%

区 分		29 年	30 年	R元年	R2年	R3年	
総 数	数 量	21,281	21,640	21,883	19,882	21,847	
	比 率	100.0	100.0	100.0	100.0	100.0	
針 葉 樹	ス ギ	数 量	12,147	12,532	12,736	11,682	12,917
		比 率	57.1	57.9	58.2	58.8	59.1
	ヒ ノ キ	数 量	2,762	2,771	2,966	2,703	3,079
		比 率	13.0	12.8	13.6	13.6	14.1
	アカマツ クロマツ	数 量	641	628	601	570	529
		比 率	3.0	2.9	2.7	2.9	2.4
	カラマツ エゾマツ トドマツ	数 量	3,380	3,366	3,405	2,940	3,183
		比 率	15.9	15.6	15.6	14.8	14.6
	そ の 他	数 量	198	165	168	142	380
		比 率	0.9	0.8	0.8	0.7	1.7
	小 計	数 量	19,128	19,462	19,876	18,037	20,088
		比 率	89.9	89.9	90.8	90.7	91.9
広 葉 樹	ナ ラ ブ ナ そ の 他	数 量	2,153	2,178	2,007	1,845	1,759
		比 率	10.1	10.1	9.2	9.3	8.1
	小 計	数 量	2,153	2,178	2,007	1,845	1,759
		比 率	10.1	10.1	9.2	9.3	8.1

農林水産省「木材統計」

(4) 用途別素材生産量

ア 佐賀県

単位：千m<sup>3</sup>，%

区 分		29年	30年	R元年	R2年	R3年
総 数	数量	156	147	160	148	130
	比率	100.0	100.0	100.0	100.0	100.0
製材用	数量	125	118	134	119	109
	比率	80.1	80.3	83.8	80.4	83.8
合板用	数量	-	-	-	1	1
	比率	-	-	-	0.7	0.8
木 材 チップ用	数量	31	29	26	28	20
	比率	19.9	19.7	16.3	18.9	15.4

県林業課調べ

イ 全 国

単位：千m<sup>3</sup>，%

区 分		29年	30年	R元年	R2年	R3年
総 数	数量	21,279	21,640	21,883	19,882	21,847
	比率	100.0	100.0	100.0	100.0	100.0
製材用	数量	12,632	12,563	12,875	11,615	12,861
	比率	59.4	58.1	58.8	58.4	58.9
合板用	数量	3,993	4,492	4,745	4,195	4,661
	比率	18.8	20.8	21.7	21.1	21.3
木 材 チップ用	数量	4,654	4,585	4,263	4,072	4,325
	比率	21.9	21.2	19.5	20.5	19.8

農林水産省「木材需給報告書」

(5) 用途別利用量（県内）

単位：m<sup>3</sup>

区 分	29年	30年	R元年	R2年	R3年
製材加工	21,055	25,295	24,462	18,194	22,979
丸太（丸棒加工含む）	6,254	6,151	8,781	6,034	5,381
チップ・オガ粉・堆肥	5,148	4,517	4,359	3,621	3,085
その他（合板、集成材）	5,202	6,624	5,707	4,743	5,572
計	37,659	42,587	43,309	32,592	37,017

県林業課調べ

## (6) 木材・製材業者登録市町別一覧

単位：業者

農林事務所	区分 市町名	製材業者			木材業者		
		50%以上国産材	50%以上外材	計	素材生産業	その他木材業	計
佐賀中部	佐賀市	11	1	12	14	18	32
	多久市	3	-	3	2	2	4
	小城市	2	-	2	-	6	6
	小計	16	1	17	16	26	42
東部	鳥栖市	-	-	-	1	9	10
	神埼市	2	-	2	4	6	10
	吉野ヶ里町	1	-	1	1	3	4
	基山町	1	-	1	1	1	2
	上峰町	-	-	-	-	1	1
	みやき町	-	-	-	-	1	1
	小計	4	-	4	7	21	28
唐津	唐津市	5	-	5	11	16	27
	玄海町	-	-	-	3	-	3
	小計	5	-	5	14	16	30
伊万里	伊万里市	7	-	7	9	12	21
	有田町	5	-	5	2	6	8
	小計	12	-	12	11	18	29
杵藤	武雄市	10	-	10	5	13	18
	鹿島市	5	-	5	2	5	7
	嬉野市	3	-	3	2	5	7
	大町町	-	-	-	-	-	-
	江北町	-	-	-	-	1	1
	白石町	1	-	1	-	1	1
	太良町	2	-	2	2	-	2
	小計	21	-	21	11	25	36
合計		58	1	59	59	106	165

(R4.3.31現在)

県林業課調べ

## (7) 特用林産物生産量

ア 佐賀県

単位：t, %

		23年	29年	30年	R元年	R2年	R3年	
乾しいたけ		数量	7.3	6.9	6.9	6.4	7.7	
		対23年比	100.0	94.5	94.5	87.7	105.5	105.5
生しいたけ	原木栽培	数量	27.6	34.1	27.9	23.8	22.6	24.7
		対23年比	100.0	123.6	101.1	86.2	81.9	89.5
	菌床栽培	数量	72.8	69.7	66.9	56.1	48.5	47.5
		対23年比	100.0	95.7	91.9	77.1	66.6	65.2
	計	数量	100.4	103.8	94.8	79.9	71.1	72.2
		対23年比	100.0	103.4	94.4	79.6	70.8	71.9
たけのこ		数量	108.5	68.1	86.1	71.3	79.5	64.3
		対23年比	100.0	62.8	79.4	65.7	73.3	59.3
木炭		数量	1.9	0.1	-	-	-	6.2
		対23年比	100.0	5.3	-	-	-	326.3

林野庁「特用林産基礎資料」

イ 全国

単位：t, %

		23年	29年	30年	R元年	R2年	R3年	
乾しいたけ		数量	3,696	2,544	2,635	2,414	2,302	2,216
		対23年比	100.0	68.8	71.3	65.3	62.3	60.0
生しいたけ	原木栽培	数量	10,735	6,394	5,965	5,914	5,396	4,981
		対23年比	100.0	59.6	55.6	55.1	50.3	46.4
	菌床栽培	数量	60,519	63,245	64,424	65,198	64,884	66,078
		対23年比	100.0	104.5	106.5	107.7	107.2	109.2
	計	数量	71,254	69,639	70,389	71,112	70,280	71,059
		対23年比	100.0	97.7	98.8	99.8	98.6	99.7
たけのこ		数量	32,217	23,579	25,364	22,285	26,449	19,917
		対23年比	100.0	73.2	78.7	69.2	82.1	61.8
木炭		数量	12,169	9,598	8,742	8,389	13,376	12,265
		対23年比	100.0	78.9	71.8	68.9	109.9	100.8

林野庁「特用林産基礎資料」

## 2 林産物の需給状況

### (1) 素材需給状況

単位：千m<sup>3</sup>，%

項目		28年		29年		30年		R元年		R2年	
		数量	指数	数量	指数	数量	指数	数量	指数	数量	指数
需要量	県内消費量	230	100.0	245	106.5	240	104.3	258	112.2		-
	県外移出量	78	100.0	83	106.4	74	94.9	83	106.4		-
	計	308	100.0	328	106.5	314	101.9	341	110.7	0	-
供給量	県内生産量	166	100.0	156	94.0	147	88.6	160	96.4		-
	移入量	137	100.0	168	122.6	164	119.7	177	129.2		-
	輸入量	5	100.0	4	80.0	3	60.0	4	80.0		-
	計	308	100.0	328	106.5	314	101.9	341	110.7	0	-
県内材		88	100.0	73	83.0	73	83.0	77	87.5	0	-

※ 平成28年の数値を指標100とする。

農林水産省「木材需給報告書」、「木材統計」

### (2) 用途別状況

単位：千m<sup>3</sup>，%

項目		28年		29年		30年		R元年		R2年		
		数量	指数	数量	指数	数量	指数	数量	指数	数量	指数	
需要量	県内消費量	製材用材	190	100.0	209	110.0	212	111.6	227	119.5		-
		パルプ用	-	-	-	-	-	-	-	-		-
		チップ用	40	100.0	36	90.0	28	70.0	31	77.5		-
		その他用材	-	-	-	-	-	-	-	-		-
		小計	230	100.0	245	106.5	240	104.3	258.0	112.2	-	-
	県外移出量	製材用材	71	100.0	76	107.0	67	94.4	77	108.5		-
		パルプ用	-	-	-	-	-	-	-	-		-
		チップ用	7	100.0	7	100.0	7	100.0	6	85.7		-
		その他用材	-	-	-	-	-	-	-	-		-
		小計	78	100.0	83	106.4	74	94.9	83.0	106.4	-	-
計		308	100.0	328	106.5	314	101.9	341.0	110.7	-	-	
供給量	県内生産量	製材用材	127	100.0	121	95.3	118	92.9	134	105.5		-
		パルプ用	-	-	-	-	-	-	-	-		-
		チップ用	39	100.0	35	89.7	29	74.4	26	66.7		-
		その他用材	-	-	-	-	-	-	-	-		-
		小計	166	100.0	156	94.0	147	88.6	160.0	96.4	-	-
	移入量	製材用材	130	100.0	160	123.1	158	121.5	166	127.7		-
		パルプ用	-	-	-	-	-	-	-	-		-
		チップ用	7	100.0	8	114.3	6	85.7	11	157.1		-
		その他用材	-	-	-	-	-	-	-	-		-
		小計	137	100.0	168	122.6	164	119.7	177.0	129.2	-	-
輸入量	製材用材	5	100.0	4	80.0	3	60.0	4	80.0		-	
	パルプ用	-	-	-	-	-	-	-	-		-	
	チップ用	-	-	-	-	-	-	-	-		-	
	その他用材	-	-	-	-	-	-	-	-		-	
	小計	5	100.0	4	80.0	3	60.0	4.0	80.0	-	-	
計		308	100.0	328	106.5	314	101.9	341.0	110.7	-	-	

※ 平成28年の数値を指標100とする。

農林水産省「木材需給報告書」、「木材統計」

(3) 構造別着工建築物数（むね数・床面積別）

区 分		29年	30年	R元年	R2年	R3年
むね数 (戸)	総 数	4,372	4,318	4,487	4,164	4,534
	木 造	3,192	3,270	3,449	3,348	3,545
	鉄骨・鉄筋コンクリート造	3	1	5	3	3
	鉄筋コンクリート造	72	49	52	44	58
	鉄 骨 造	1,014	893	893	728	878
	コンクリート・ブロック造	2	3	-	1	2
	そ の 他	89	102	88	40	48
構成比 (%)	総 数	100.0	100.0	100.0	100.0	100.0
	木 造	73.0	75.7	76.9	80.4	78.2
	鉄骨・鉄筋コンクリート造	0.1	0.0	0.1	0.1	0.1
	鉄筋コンクリート造	1.6	1.1	1.2	1.1	1.3
	鉄 骨 造	23.2	20.7	19.9	17.5	19.4
	コンクリート・ブロック造	0.0	0.1	-	0.0	0.0
	そ の 他	2.0	2.4	2.0	1.0	1.1
床面積 (㎡)	総 数	939,852	857,387	913,850	813,966	805,226
	木 造	430,659	448,403	448,434	424,968	440,395
	鉄骨・鉄筋コンクリート造	5,543	7,633	16,123	283	288
	鉄筋コンクリート造	96,129	78,186	83,857	66,006	78,223
	鉄 骨 造	385,364	304,411	347,486	319,747	284,861
	コンクリート・ブロック造	50	94	-	12	124
	そ の 他	22,107	18,660	17,950	2,950	1,335
構成比 (%)	総 数	100.0	100.0	100.0	100.0	100.0
	木 造	45.8	52.3	49.1	52.2	54.7
	鉄骨・鉄筋コンクリート造	0.6	0.9	1.8	0.0	0.0
	鉄筋コンクリート造	10.2	9.1	9.2	8.1	9.7
	鉄 骨 造	41.0	35.5	38.0	39.3	35.4
	コンクリート・ブロック造	0.0	0.0	-	0.0	0.0
	そ の 他	2.4	2.2	2.0	0.4	0.2

※ 四捨五入により、構成比総数は必ずしも一致しない。

国土交通省「建築着工統計調査」

## (4) 新設住宅着工戸数

単位：戸，%

区 分		29年	30年	R元年	R2年	R3年
全	全住宅着工戸数	964,591	942,370	905,123	815,340	856,484
	木造住宅戸数	545,366	539,394	523,319	469,295	502,330
	うち在来工法戸数	411,031	409,873	401,583	365,464	395,803
	比率	75.4	76.0	76.7	77.9	78.8
	うちプレハブ工法戸数	13,252	12,533	12,111	10,822	10,509
	比率	2.4	2.3	2.3	2.3	2.1
	うちツーバイフォー工法戸数	121,083	116,988	109,625	93,009	96,018
	比率	22.2	21.7	20.9	19.8	19.1
	木造率	56.5	57.2	57.8	57.6	58.7
	全着工戸数対前年比	99.7	97.7	96.0	90.1	105.0
木造住宅戸数対前年比	99.8	98.9	97.0	89.7	107.0	
佐	全住宅着工戸数	5,519	5,574	5,673	4,409	5,112
	木造住宅戸数	3,890	4,184	4,172	3,643	4,078
	うち在来工法戸数	2,743	2,818	3,017	2,905	3,310
	比率	70.5	67.4	72.3	79.7	81.2
	うちプレハブ工法戸数	113	66	71	70	63
	比率	2.9	1.6	1.7	1.9	1.5
	うちツーバイフォー工法戸数	1,034	1,300	1,084	668	705
	比率	26.6	31.1	26.0	18.3	17.3
	木造率	70.5	75.1	73.5	82.6	79.8
	全着工戸数対前年比	101.0	101.0	101.8	77.7	115.9
木造住宅戸数対前年比	97.6	107.6	99.7	87.3	111.9	

国土交通省「住宅着工統計」



(5) 林産物価格の推移

ア 山元立木価格

単位：円/m<sup>3</sup>，%

区分 年次	佐 賀			指 数		
	ス ギ	ヒ ノ キ	マ ツ	ス ギ	ヒ ノ キ	マ ツ
29	1,871	4,580	-	100.0	100.0	-
30	2,084	4,949	-	111.4	108.1	-
R元	2,304	5,216	-	123.1	113.9	-
R2	2,185	4,869	-	116.8	106.3	-
R3	2,700	6,156	-	144.3	134.4	-

区分 年次	全 国 平 均			指 数		
	ス ギ	ヒ ノ キ	マ ツ	ス ギ	ヒ ノ キ	マ ツ
29	2,881	6,200	1,705	100.0	100.0	100.0
30	2,995	6,589	1,733	104.0	106.3	101.6
R元	3,061	6,747	1,799	106.2	108.8	105.5
R2	2,900	6,358	1,814	100.7	102.5	106.4
R3	3,200	7,137	1,989	111.1	115.1	116.7

林野庁「森林・林業統計要覧」

イ 素材価格

単位：円/m<sup>3</sup>，%

区分 年次	佐 賀		指 数	
	ス ギ 14cm~16(18)cm×4.0m	ヒ ノ キ 12(14)cm~16cm×4.0m	ス ギ	ヒ ノ キ
29	11,800	15,600	100.0	100.0
30	11,900	16,600	100.8	106.4
R元	12,500	15,600	105.9	100.0
R2	11,500	14,400	97.5	92.3
R3	15,200	26,800	128.8	171.8

区分 年次	全 国 平 均		指 数	
	ス ギ 14cm~22cm×3.65~4.0m	ヒ ノ キ 14cm~22cm×3.65~4.0m	ス ギ	ヒ ノ キ
29	13,100	18,100	100.0	100.0
30	13,600	18,400	103.8	101.7
R元	13,500	18,100	103.1	100.0
R2	12,700	17,200	96.9	95.0
R3	16,100	25,900	122.9	143.1

林野庁「森林・林業統計要覧」、県林業課調べ

ウ 製品価格

単位：円/m<sup>3</sup>，%

区分 年次	佐 賀			
	スギ正角1等 10.5cm×3m		ヒノキ正角1等 10.5cm×3m	
	単 価	指 数	単 価	指 数
29	36,400	100.0	47,800	100.0
30	38,200	104.9	60,000	125.5
R元	38,700	106.3	60,000	125.5
R2	35,300	97.0	55,800	116.7
R3	52,800	145.1	98,800	206.7

区分 年次	全 国			
	スギ正角(2級) 10.5cm×3m		ヒノキ正角(2級) 10.5cm×3m	
	単 価	指 数	単 価	指 数
29	57,600	100.0	80,300	100.0
30	61,200	106.3	76,600	95.4
R元	61,900	107.5	76,900	95.8
R2	62,400	108.3	77,600	96.6
R3	66,800	116.0	88,700	110.5

林野庁「森林・林業統計要覧」

## (6) 県産木材使用量の推移

単位：m<sup>3</sup>

区分	29年度			30年度			R元年度			R2年度			R3年度			
	木材 使用量	うち県 産木材 使用量	県産 木材率 (%)	木材 使用量	うち県 産木材 使用量	県産 木材率 (%)	木材 使用量	うち県 産木材 使用量	県産 木材率 (%)	木材 使用量	うち県 産木材 使用量	県産 木材率 (%)	木材 使用量	うち県 産木材 使用量	県産 木材率 (%)	
公共施設	県営	66.4	30.5	46	69.1	49.5	72	162.6	108.4	67	10.1	8.6	85	262.7	242.6	92
	市町	2,188.6	1,586.6	72	1,590.3	1,000.5	63	1,420.5	156.2	11	1,076.1	807.6	75	853.5	422.2	49
	計	2,255.0	1,617.1	72	1,659.4	1,050.0	63	1,583.1	264.6	17	1,086.2	816.2	75	1,116.2	664.8	60
公共工事	治山	316.9	311.9	98	219.2	217.4	99	223.4	220.6	99	334.7	334.7	100	172.3	172.3	100
	林道・ みどり推進	54.5	51.1	94	46.5	46.2	99	56.7	54.4	96	43.2	43.2	100	104.4	102.5	98
	農業 土木	8,352.3	8,352.3	100	7,652.6	7,652.6	100	9,575.5	9,575.5	100	5,589.5	5,589.5	100	4,588.9	4,588.9	100
	(うち クリーク 防災応急 緊急分)	8,321.1	8,321.1	100	7,647.5	7,647.5	100	9,573.1	9,573.1	100	5,555.0	5,555.0	100	4,588.9	4,588.9	100
	河川・港湾	1.8	-	-	9.2	2.2	24	59.0	56.7	96	103.8	3.1	3	143.1	-	-
	道路・ まちづくり	73.2	55.9	76	27.0	27.0	100	124.6	87.1	70	130.8	104.9	80	0.3	0.3	100
	有明海再 生・港湾	2.7	2.7	100	9.9	9.9	100	30.0	30.0	100	3.6	3.5	97	10.5	10.5	100
	小計	8,801.4	8,773.9	100	7,964.4	7,955.3	100	10,069.2	10,024.3	100	6,205.6	6,078.9	98	5,019.5	4,874.5	97
	市町	337.2	336.1	100	274.2	263.3	96	422.3	413.0	98	254.7	245.7	96	244.1	238.7	98
計	9,138.6	9,110.0	100	8,238.6	8,218.6	100	10,491.5	10,437.3	99	6,460.3	6,324.6	98	5,263.6	5,113.2	97	
合計	11,393.6	10,727.1	94	9,898.0	9,268.6	94	12,074.6	10,701.9	89	7,546.5	7,140.8	95	6,379.8	5,778.0	91	

県林業課調べ

(7) 市町発注の公共施設 (A) ・公共工事 (B) における木材利用実績

単位：m<sup>3</sup>

農林事務所	市町名	区分	29年度			30年度			R元年度			R2年度			R3年度		
			木材 使用量	うち 県産 木材 使用量	県産 木材率 (%)	木材 使用量	うち 県産 木材 使用量	県産 木材率 (%)	木材 使用量	うち 県産 木材 使用量	県産 木材率 (%)	木材 使用量	うち 県産 木材 使用量	県産 木材率 (%)	木材 使用量	うち 県産 木材 使用量	県産 木材率 (%)
佐賀中部	佐賀市	A	904.0	846.0	94	1,055.2	957.8	91	102.1	86.9	85	771.7	651.0	84	328.5	274.8	84
		B	83.1	82.9	100	64.5	64.5	100	93.9	93.9	100	174.0	174.0	100	55.4	55.4	100
	多久市	A	-	-	-	0.3	0.2	67	-	-	-	-	-	-	64.6	16.9	26
		B	-	-	-	-	-	-	2.3	2.3	100	-	-	-	-	-	-
	小城市	A	2.9	2.9	100	95.9	10.1	11	1.6	-	0	-	-	-	1.3	-	-
		B	14.6	14.6	100	27.8	27.8	100	240.5	240.5	100	23.3	14.3	61	5.3	-	-
東部	鳥栖市	A	4.9	-	-	0.1	-	-	1.0	-	-	-	-	-	-	-	-
		B	-	-	-	-	-	-	-	-	-	-	-	-	-	-	-
	基山町	A	119.2	41.8	35	-	-	-	64.0	-	-	-	-	-	-	-	-
		B	-	-	-	-	-	-	2.7	-	-	-	-	-	-	-	-
	上峰町	A	-	-	-	-	-	-	-	-	-	-	-	-	-	-	-
		B	-	-	-	-	-	-	-	-	-	-	-	-	-	-	-
	みやき町	A	67.6	0.2	0	27.1	-	-	-	-	-	-	-	-	-	-	-
		B	14.1	14.1	100	-	-	-	-	-	-	-	-	-	-	-	-
	神埼市	A	35.5	34.6	97	-	-	-	-	-	-	-	-	-	-	-	-
		B	188.8	188.1	100	114.9	114.9	100	50.9	45.8	90	16.5	16.5	100	118.3	118.3	100
	吉野ヶ里町	A	82.6	-	-	-	-	-	32.5	13.4	41	110.6	2.4	2	-	-	-
		B	-	-	-	-	-	-	-	-	-	-	-	-	-	-	-
唐津	唐津市	A	243.9	111.0	46	174.8	25.7	15	140.3	24.9	18	25.6	-	-	222.9	74.9	34
		B	-	-	-	-	-	-	-	-	-	-	-	-	-	-	-
	玄海町	A	-	-	-	-	-	-	-	-	-	-	-	-	-	-	-
		B	-	-	-	-	-	-	-	-	-	-	-	-	-	-	-
伊万里	伊万里市	A	60.3	28.4	47	3.1	-	-	-	-	-	14.0	-	-	18.5	-	-
		B	-	-	-	10.9	-	-	1.5	-	-	-	-	-	-	-	-
	有田町	A	322.6	322.6	100	-	-	-	-	-	-	-	-	-	-	-	-
		B	-	-	-	-	-	-	-	-	-	-	-	-	-	-	-
杵藤	武雄市	A	265.5	135.7	51	53.7	-	-	100.2	15.5	15	-	-	-	206.1	55.6	27
		B	-	-	-	-	-	-	-	-	-	-	-	-	-	-	-
	鹿島市	A	25.2	8.9	35	7.4	-	-	18.4	15.5	84	-	-	-	-	-	-
		B	-	-	-	-	-	-	-	-	-	-	-	-	-	-	-
	嬉野市	A	54.5	54.5	100	166.0	-	-	-	-	-	-	-	-	11.5	-	-
		B	-	-	-	-	-	-	-	-	-	-	-	-	-	-	-
	大町町	A	-	-	-	-	-	-	-	-	-	-	-	-	-	-	-
		B	-	-	-	-	-	-	-	-	-	-	-	-	-	-	-
	江北町	A	-	-	-	-	-	-	960.5	-	-	-	-	-	-	-	-
		B	-	-	-	-	-	-	-	-	-	-	-	-	-	-	-
	白石町	A	-	-	-	-	-	-	-	-	-	-	-	-	-	-	-
		B	36.6	36.4	99	56.1	56.1	100	30.5	30.5	100	40.9	40.9	100	65.1	65.1	100
太良町	A	-	-	-	6.7	6.7	100	-	-	-	154.2	154.2	100	-	-	-	
	B	-	-	-	-	-	-	-	-	-	-	-	-	-	-	-	
計	A	2,188.7	1,586.6	72	1,590.3	1,000.5	63	1,420.6	156.2	11	1,076.1	807.6	75	853.4	422.2	49	
	B	337.2	336.1	100	274.2	263.3	96	422.3	413.0	98	254.7	245.7	96	244.1	238.8	98	
	計	2,525.9	1,922.7	76	1,864.5	1,263.8	68	1,842.9	569.2	31	1,330.8	1,053.3	79	1,097.5	661.0	60	

県林業課調べ

### 3 木材工業

#### (1) 製材業（規模別工場数）

単位：（上段）工場数，（下段）%

年次		29年	30年	R元年	R2年	R3年
佐	計	49 100.0	49 100.0	48 100.0	45 100.0	45 100.0
	7.5kW以上	37	37	37	34	31
	75.0kW未満	75.5	75.5	77.1	75.6	68.9
	75.0kW以上	9	9	8	8	12
	300.0kW未満	18.4	18.4	16.7	17.8	26.7
賀	300.0kW以上	3	3	3	3	2
		6.1	6.1	6.3	6.7	4.4
	1000.0kW以上	1	1	1	1	1
		2.0	2.0	2.1	2.2	2.2
	計	4,814 100.0	4,582 100.0	4,382 100.0	4,115 100.0	3,948 100
全	7.5kW以上	2,924	2,750	2,583	2,414	2,100
	75.0kW未満	60.7	60.0	58.9	58.7	53.2
	75.0kW以上	1,466	1,405	1,370	1,261	1,322
	300.0kW未満	30.5	30.7	31.3	30.6	33.5
	300.0kW以上	424	427	429	440	526
国		8.8	9.3	9.8	10.7	13.3
	1000.0kW以上	71	71	73	72	93
		1.5	1.5	1.7	1.7	2.4

農林水産省「木材統計」

#### (2) 製材業（規模別出力数）

単位：（上段）kW，（下段）%

年次		29年	30年	R元年
佐	計	5,247 100.0	5,243 100.0	5,196 100.0
	7.5kW以上	1,256	1,252	1,282
	75.0kW未満	23.9	23.9	24.7
	75.0kW以上	1,216	1,216	1,139
	300.0kW未満	23.2	23.2	21.9
賀	300.0kW以上	2,775	2,775	2,775
		52.9	52.9	53.4
	1000.0kW以上	X	X	X
		-	-	-
	計	632,385 100.0	624,977 100.0	619,399 100.0
全	7.5kW以上	109,725	102,884	95,342
	75.0kW未満	17.4	16.5	15.4
	75.0kW以上	208,080	199,368	189,420
	300.0kW未満	32.9	31.9	30.6
	300.0kW以上	314,580	322,725	334,637
国		49.7	51.6	54.0
	1000.0kW以上	144,372	148,564	163,368
		22.8	23.8	26.4

令和3年発行農林水産省「木材需給報告書」

## (3) 製材業の動向

単位：(工場数) 工場, (出力数) kW, (量) 千m<sup>3</sup>

	28年	29年	30年	R元年	R2年
製材工場数					
佐 賀	51	49	49	48	45
全 国	4,934	4,814	4,582	4,382	4,115
製材用動力の出力数					
佐 賀	5,396	5,247	5,244	5,196	5,645
全 国	623,486	632,385	624,978	619,400	600,244
製材用素材入荷量					
佐 賀	154	X	191	200	170
全 国	16,590	16,802	16,672	16,637	14,851
製材用素材消費量					
佐 賀	163	181	189	196	174
全 国	16,478	16,861	16,645	16,440	14,979
製材品生産量					
佐 賀	99	105	X	X	X
全 国	9,301	9,287	9,128	9,175	8,135
製材品出荷量					
佐 賀	99	106	110	118	101
全 国	10,044	9,457	9,202	9,032	8,167

農林水産省「木材統計」、「製材統計」

## (4) チップ工場の動向

単位：工場

	28年	29年	30年	R元年	R2年
佐 賀	6	6	6	6	6
全 国	1,393	1,364	1,303	1,250	1,196

農林水産省「木材需給報告書」

## (5) 木材チップ生産量

単位：千m<sup>3</sup>

	28年	29年	30年	R元年	R2年
佐 賀	60	66	68	68	X
全 国	11,652	11,908	11,412	10,532	9,498

農林水産省「木材需給報告書」

※統計数字は t (ト) 表示となったため、「指標：0.5」で割り戻している。

(指標0.5の根拠)

気乾比重：針葉樹0.38、広葉樹0.61

比 率：針葉樹1：広葉樹1

#### 4 県森連木材共販所出来値

スギ

長さ(m)		6.0			4.0						
径級(cm)		16~18	20 上	30 上	7 下	8~10	11~13	14	16~18	20~24	26 上
29 年 度	高	-	-	-	-	-	-	-	12,500	13,000	13,100
	中	18,000	18,000	-	132	10,600	12,500	12,800	11,500	11,600	11,800
	安	17,500	-	-	-	10,800	10,800	11,300	11,000	11,400	11,200

長さ(m)		6.0			4.0						
径級(cm)		16~18	20 上	7 下	8~9	10~11	12~13	14	16~18	20~22	24~28
30 年 度	高	18,600	-	-	-	-	-	14,000	13,100	13,000	12,800
	中	17,900	-	150	11,400	11,300	13,500	11,700	12,100	12,000	12,100
	安	18,200	-	-	-	10,700	-	11,700	11,600	11,500	11,500
R元 年 度	高	-	-	-	-	-	-	-	13,200	-	12,600
	中	-	15,000	-	10,600	10,600	13,700	11,500	12,200	12,200	12,200
	安	-	-	-	-	-	-	-	11,900	11,900	11,600
R2 年 度	高	-	-	-	-	-	-	-	13,000	-	12,800
	中	-	-	-	10,000	10,100	13,900	12,100	11,100	11,300	12,300
	安	-	-	-	-	-	-	-	10,600	11,900	-
R3 年 度	高	-	-	-	-	-	-	-	-	-	-
	中	18,000	19,000	-	10,300	11,300	14,600	16,100	15,900	15,500	16,100
	安	-	-	-	9,300	9,800	-	-	13,000	13,300	14,300

ヒノキ

長さ(m)		6.0			4.0						
径級(cm)		16~18	20~22	9~11	12~13	14~16	18~22	24~28	30 上		
29 年 度	高	-	-	-	-	17,000	17,000	-	-		
	中	20,000	-	11,100	13,500	16,200	15,600	15,500	16,000		
	安	-	-	8,700	13,300	-	16,000	14,700	-		

長さ(m)		6.0			4.0						
径級(cm)		16~18	20 上	8~11	12~13	14~16	18~22	24~28	30上		
30 年 度	高	25,200	-	-	-	17,000	18,300	-	23,900		
	中	18,100	-	11,400	13,500	16,000	17,100	17,100	16,900		
	安	-	-	-	-	16,200	16,500	17,000	-		
R元 年 度	高	-	-	-	-	-	-	-	-		
	中	-	18,000	10,900	13,700	16,100	16,800	16,900	16,900		
	安	-	-	-	-	-	-	-	-		
R2 年 度	高	-	-	-	-	19,000	19,000	17,500	-		
	中	-	-	10,300	13,800	16,100	15,200	14,300	14,300		
	安	-	-	-	-	-	-	-	-		

長さ(m)		6.0			4.0						
径級(cm)		16~18	20 上	8~11	12~13	14	16~18	20~22	24~28	30上	
R3 年 度	高	-	-	-	-	-	-	-	-	23,500	-
	中	-	-	11,600	14,600	22,400	29,300	23,400	22,100	21,900	-
	安	-	-	-	-	28,800	-	-	21,000	21,000	-

単位：円／m<sup>3</sup>（ただし、7cm下、8cm下は円／本）

3.0						2.0			
8 下	12~13	14	16~18	20~22	24 上	8 下	9~13	14~22	24 上
-	-	-	13,100	-	-	-	-	-	-
-	9,700	9,900	11,800	11,350	10,400	-	-	6,400	6,800
-	9,400	8,800	10,600	10,300	8,600	-	-	-	-

	3.0							2.0	
30上	8 下	9~10	11~13	14	16~18	20~22	24上	14~22	24 上
13,300	-	-	-	-	13,600	12,900	12,200	-	-
11,900	-	8,500	9,800	11,200	12,200	11,800	11,000	6,800	7,600
11,500	-	-	-	-	11,900	11,600	11,400	6,300	7,200
12,300	-	-	-	-	-	-	-	-	-
12,000	-	10,100	10,500	11,700	11,900	11,800	10,700	6,400	7,100
10,800	-	7,800	-	-	-	-	-	-	-
13,400	-	-	-	-	-	-	-	-	-
12,300	-	8,500	9,600	11,000	11,200	11,000	9,500	-	6,800
11,500	-	-	-	-	-	-	10,300	-	-
17,500	-	-	-	-	-	-	14,600	-	-
15,700	-	10,800	12,200	15,100	16,100	15,600	12,700	7,500	7,600
12,500	-	-	-	-	15,200	15,000	12,400	-	-

佐賀県森連木材共販所出来値表

単位：円／m<sup>3</sup>（ただし、8cm下は円／本）

3.0						2.0			
9~11	12~13	14~16	18~22	24~28	30 上	8 下	9~13	14~22	24 上
-	-	-	-	-	-	-	-	-	9,000
8,900	9,500	11,900	11,900	12,100	-	-	-	6,500	6,800
8,200	-	-	11,300	-	-	-	-	6,600	6,300

3.0						2.0			
9~10	11~13	14~16	18~22	24上				14~22	24 上
-	-	-	-	14,200	-	-	-	-	9,400
9,300	9,400	12,200	12,300	11,400	-	-	-	7,400	9,100
7,300	7,800	12,300	-	-	-	-	-	-	8,000
-	-	-	-	-	-	-	-	-	-
9,800	10,300	12,100	12,000	10,600	-	-	-	5,700	7,200
-	-	-	-	-	-	-	-	-	-
-	-	-	-	-	-	-	-	-	-
8,600	9,500	11,300	11,900	11,400	-	-	-	-	-
-	-	-	-	-	-	-	-	-	-

3.0						2.0			
9~10	11~13	14~16	18~22	24上				14~22	24 上
-	-	-	-	-	-	-	-	-	14,000
9,000	11,500	14,300	15,300	14,000	-	-	-	7,800	10,200
-	-	-	-	10,000	-	-	-	-	11,500

佐賀県森連木材共販所出来値表

# VII 林 業 技 術



# 1 林業試験場の取組

## (1) 試験研究

課 題 名	新継 区分	予算 区分	期間	内 容
1 次世代スギ精英樹を活用した 施業モデルの開発	継	その他 県単	R元～4年	佐賀県独自で開発した次世代スギ精英樹の普及を円滑に進めるため、次世代スギ精英樹の特性を生かすための立地の特性を評価するとともに、立地に応じた施業モデルを提示する。また、次世代スギ精英樹の実大強度試験を実施することで、強度性能を調査する。さらに、次世代スギ精英樹のコンテナ苗の得苗率や成長量に対する育苗条件の影響及び植栽試験地における樹高成長量を調査する。
2 クリーク杭木の耐久性向上に 関する研究	継	県単	R元～5年	クリーク木柵工に使用するスギ間伐材に対し、各種の耐久性向上処理を施すことにより、木柵工の耐用年数の向上を図る。
3 原木しいたけ栽培の省力化に 関する研究	継	県単	R2～6年	原木しいたけ栽培において、加工した大径原木を用いた省力化の検討、春切り等による秋期の作業分散の有効性の検証、古ホダ木への発生操作の費用対効果の調査等を行う。
4 無花粉スギの生産・増殖効率 の改善（育種場委託）	新	委託	R4～6年	無花粉遺伝子を有するスギ精英樹等の着花状況や種子生産状況等の特性調査を行うとともに、無花粉遺伝子を有するスギ精英樹と次世代スギ精英樹等を用いた人工交配を行う。

(R4.4.1現在)

## (2) 優良種苗関係事業（種子・穂木採取）

区 分	内 容（令和3年度実績）
1 種子採種事業	スギ・ヒノキ・抵抗性マツの実生苗生産用の種子採取（売却量） スギ [-]、ヒノキ [2.3kg]、抵抗性アカマツ [-]、 抵抗性クロマツ [-]
2 穂木採取事業	スギ・抵抗性クロマツの挿し木苗生産用の穂木採取 スギ [73,900本]、ヒノキ [-]、抵抗性クロマツ（虹青） [-]

## (3) 森林環境教育（体験学習）

年度	場内指導	
	対象者数（人）	実施回数（回）
29	506	12
30	416	11
R元	592	16
R2	337	11
R3	369	7

## 2 普及指導

### (1) 林業改良指導職員配置状況

農林事務所名	勤務場所	電話番号	職員数
佐賀中部	佐賀市八丁畷町8-1	0952-31-3284	3名
東部	神崎市神崎町鶴3542	0952-55-9762	1名
唐津	唐津市二夕子3-1-5	0955-73-1661	3名
伊万里	伊万里市新天町坂口122-4	0955-23-5171	2名
杵藤	鹿島市大字納富分2643-1	0954-63-5116	2名
林業試験場	佐賀市大和町大字池上3408	0952-62-0054	4名
計			15名

(R4.4.1現在)

※ 林業試験場には林業専門技術員3名を含む。

## VIII 林 野 の 保 全

# 1 治 山

## (1) 治山事業年度別・事業別実績 (H29～R3)

単位：千円

年度	29		30		R元		R2		R3	
	箇所数	事業費	箇所数	事業費	箇所数	事業費	箇所数	事業費	箇所数	事業費
復旧治山	10	349,970	5	133,530	9	265,931	12	224,410	19	459,024
緊急総合治山	-	-	-	-	2	8,453	6	275,824	12	315,904
緊急予防治山	3	51,085	7	226,959	5	84,761	3	115,096	3	79,995
保安林改良	12	37,616	12	60,782	8	29,864	4	34,288	2	8,278
保育	5	9,694	4	6,318	5	7,689	2	3,741	2	7,572
保安林管理道整備	-	-	-	-	-	-	-	-	-	-
山地災害総合減災対策治山	-	-	-	-	-	-	-	-	-	-
林地荒廃防止	-	-	-	-	-	-	-	-	-	-
水源流域広域保全	-	-	-	-	-	-	-	-	-	-
水源森林再生対策*	-	-	-	-	-	-	-	-	-	-
水源の里保全緊急整備	-	-	1	5,420	1	23,336	1	26,422	6	80,127
生活環境保全林整備	-	-	-	-	-	-	-	-	-	-
自然環境保全林整備	-	-	-	-	-	-	-	-	-	-
環境防災林整備	-	-	-	-	-	-	-	-	-	-
海岸防災林造成	-	-	-	-	-	-	-	-	-	-
防風林造成	-	-	-	-	-	-	-	-	-	-
奥地保安林保全緊急対策	2	17,951	4	72,206	1	13,644	1	13,887	-	-
地すべり防止	4	225,397	3	173,104	2	391,957	2	220,354	5	170,904
森林水環境整備	-	-	-	-	-	-	-	-	-	-
土砂流出防止林造成	-	-	-	-	-	-	-	-	-	-
国有林野内補助治山	-	-	-	-	-	-	-	-	-	-
災害関連緊急治山事業	-	-	10	63,125	10	415,041	10	529,053	3	268,666
公共事業（補助）計	36	691,713	46	741,444	43	1,240,676	41	1,443,075	52	1,390,470
森林保全整備交付金(農山漁村)	7	133,886	11	180,824	12	156,660	11	182,617	20	345,619
森林保全整備交付金(地域自主)	-	-	-	-	-	-	-	-	-	-
公共事業（交付金）計	7	133,886	11	180,824	12	156,660	11	182,617	20	345,619
公共事業 合計	43	825,599	57	922,268	55	1,397,336	52	1,625,692	72	1,736,089
林地荒廃防止施設災害復旧	-	-	-	-	-	-	1	61,014	1	0
溪流等県土保全緊急対策	18	299,693	11	131,514	15	198,338	10	433,520	28	460,914
県営治山(県営治山)	32	92,717	43	99,239	49	85,187	45	177,167	48	212,160
県営治山(災害復旧)	4	3,344	5	9,779	-	-	5	23,154	-	-
地すべり調査費	-	-	-	-	-	-	-	-	-	-
県単独事業計	54	395,754	59	240,532	64	283,525	61	694,855	77	673,074
林地崩壊防止	1	4,213	-	-	4	17,388	-	-	1	0
農林地崩壊防止	11	13,986	23	53,279	31	76,189	58	223,180	47	15,597
団体営事業計	12	18,199	23	53,279	35	93,577	58	223,180	48	15,597
合計	109	1,239,552	139	1,216,079	154	1,774,438	171	2,543,727	197	2,424,760

※ 水源流域広域保全は、旧水源森林総合整備、水源森林再生対策は、旧水源流域地域保全である。

## (2) 地すべり指定区域一覧表

番号	区域名	所在地			面積 (ha)	官報告示		備考
		市郡	町村	大字		年月日	番号	
1	瀬戸木場	唐津市*	厳木町*	瀬戸木場	101.00	S33.10.28	805	
2	山の神	嬉野市*	塩田町*	久間	20.60	S33.9.3	603	
3	西高木川	多久市	北多久町	小侍	21.76	S33.9.3	603	
4	東高木川	多久市	北多久町	小侍	73.80	S37.11.19	1,446	
5	上熊川	佐賀市*	富士町*	上熊川	8.78	S33.9.3	603	
6	萱村	伊万里市	立花町	町裏	17.16	S33.9.3	603	
7	峰	〃	山代町	峰	(8.60)	S33.9.3	603	①
	〃	〃	〃	〃	(9.99)	H12.3.24	2,835	② (追加)
	〃	〃	〃	〃	18.59	-	-	計 (①+②)
8	亀の浦	藤津郡	太良町	大浦	5.40	S33.9.3	603	
9	御岳山	杵島郡	江北町	山口	71.30	S33.9.3	603	
10	片桐	多久市	南多久町	花祭	20.60	S37.8.27	1,008	
11	大黒川	伊万里市	黒川町	大黒川	(21.10)	S37.8.27	1,008	③
	〃	〃	〃	〃	(8.28)	S52.6.9	592	④ (追加)
	〃	〃	〃	〃	(1.69)	S60.4.25	602	⑤ (追加)
	〃	〃	〃	〃	31.07	-	-	計 (③+④+⑤)
12	椿原	伊万里市	黒川町	椿原	8.99	S37.11.19	1,446	
13	北野	伊万里市	松浦町	北野	10.89	S37.11.19	1,446	
14	佐里	唐津市*	相知町*	佐里	130.00	S37.11.19	1,446	
15	鬼ヶ鼻	多久市	多久町		42.60	S37.11.19	1,446	⑥
	〃	〃	〃		8.13	H28.2.18	453	⑦ (追加)
	〃	〃	〃		50.73			計 (⑥+⑦)
16	山彦	唐津市*	北波多*	山彦	7.20	S38.5.22	686	
17	宝満	杵島郡	江北町	山口	6.12	S38.5.22	687	
18	西大久保	伊万里市	山代町	西大久保	39.87	S36.3.4	239	
19	平古場	伊万里市	山代町	立岩	23.31	S37.11.19	1,446	
20	乙女	伊万里市	山代町	西分	50.14	S39.8.7	881	
21	谷	小城市*	牛津町*	上砥	12.84	S40.9.7	1,024	
22	岡方	武雄市*	山内町*	犬走	11.54	S42.10.3	1,403	
23	横野	伊万里市	黒川町	横野	7.26	S42.10.3	1,403	
24	石垣	嬉野市*	塩田町*	谷所	11.34	S42.10.3	1,403	
25	牛の岳	嬉野市*	嬉野町*	不動山	6.00	S42.10.3	1,403	
26	加倉	伊万里市	波多津町	木場	8.92	S42.10.3	1,403	
27	西の辻	西松浦郡	有田町*	上山谷	9.67	S42.10.3	1,403	
28	上内野	西松浦郡	有田町*	上内野	11.76	S42.10.3	1,403	
29	大久保	伊万里市	東山代町	大久保	29.97	S45.9.7	1,346	
30	古田	伊万里市	東山代町	滝川内	18.24	S45.9.7	1,346	
31	国見	西松浦郡	有田町*	岳・山谷切口	(20.19)	S45.9.7	1,346	⑧
	〃	伊万里市・	二里町・有田町*	中里・岳	(38.15)	S49.5.10	389	⑦ (追加)
	〃	〃	〃	〃	58.34	-	-	計 (⑥+⑦)
32	城山	伊万里市	山代町	久原	46.30	S46.11.8	1,851	
33	川向	伊万里市	二里町	中里	(54.00)	S46.11.8	1,851	⑧
	〃	〃	〃	〃	(18.23)	H14.8.22	3,431	⑨ (追加)
	〃	〃	〃	〃	72.23	-	-	計 (⑧+⑨)
34	番所	武雄市	西川登町	神六	9.55	S46.11.8	1,851	
35	石倉山	伊万里市	山代町	立岩	61.70	S49.5.19	388	
36	立川	伊万里市	大川町	立川	59.46	S49.5.10	388	
37	屋敷野	伊万里市	大坪町	今岳	74.92	S49.5.10	388	
38	管牟田	武雄市	若木町	本郷	40.91	S49.5.10	388	
39	横竹	唐津市*	鎮西町*	横竹	14.85	S52.6.9	590	
40	横柴	多久市	北多久町	小侍	23.59	S56.5.12	580	
41	下野	嬉野市*	嬉野町*	下野	8.27	S60.4.25	590	
42	茶園	多久市	多久町	下鶴	9.28	S61.3.17	407	
43	大平	伊万里市	木須町		12.80	S61.3.17	407	
44	竹ノ上	西松浦郡	有田町*	下山谷ほか	15.46	H19.5.8	597	
合計					1,344.38			

※ \* : 16年度・17年度に市町村合併した市町村

県森林整備課調べ

## (3) 山地災害危険地区の現況

単位：ha, %

農 林 事 務 所	区分	山 地 災 害 危 険 地 区															
		山腹崩壊危険地区				崩壊土砂流出危険地区				地すべり危険地区				計			
	市町名	箇所	面積	着手数	着手率	箇所	面積	着手数	着手率	箇所	面積	着手数	着手率	箇所	面積	着手数	着手率
佐 賀 中 部	佐賀市	117	325.00	45	38.5	116	110.11	43	37.1	1	9.00	1	100.0	234	444.11	89	38.0
	多久市	33	94.61	4	12.1	51	46.50	19	37.3	11	330.00	8	72.7	95	471.11	31	32.6
	小城市	12	31.00	9	75.0	41	39.17	21	51.2	4	123.00	1	25.0	57	193.17	31	54.4
	小計	162	450.61	58	36	208	195.78	83	39.9	16	462.00	10	62.5	386	1108.39	151	39.1
東 部	鳥栖市	9	14.00	3	33.3	28	23.68	16	57.1	-	-	-	-	37	37.68	19	51.4
	神埼市	29	56.00	7	24.1	55	33.95	18	32.7	-	-	-	-	84	89.95	25	29.8
	吉野ヶ里町	5	13.00	2	40.0	29	19.42	12	41.4	2	94.00	1	50.0	36	126.42	15	41.7
	基山町	6	7.00	2	33.3	21	12.99	12	57.1	-	-	-	-	27	19.99	14	51.9
	上峰町	2	2.00	1	50.0	1	0.23	1	100.0	-	-	-	-	3	2.23	2	66.7
	みやき町	5	9.00	4	80.0	6	6.12	6	100.0	-	-	-	-	11	15.12	10	90.9
	小計	56	101.00	19	34	140	96.39	65	46.4	2	94.00	1	50.0	198	291.39	85	42.9
唐 津	唐津市	317	605.00	87	27.4	271	203.75	141	52.0	8	377.00	8	100.0	596	1185.75	236	39.6
	玄海町	57	123.00	41	71.9	3	1.29	-	-	-	-	-	-	60	124.29	41	68.3
	小計	374	728.00	128	34	274	205.04	141	51.5	8	377.00	8	100.0	656	1310.04	277	42.2
伊 万 里	伊万里市	128	407.00	51	39.8	113	67.58	72	63.7	46	1049.00	30	65.2	287	1523.58	153	53.3
	有田町	86	200.00	41	47.7	77	47.68	41	53.2	7	555.00	7	100.0	170	802.68	89	52.4
	小計	214	607.00	92	43	190	115.26	113	59.5	53	1604.00	37	69.8	457	2326.26	242	53.0
杵 藤	武雄市	93	220.00	26	28.0	131	101.99	47	35.9	22	426.00	7	31.8	246	747.99	80	32.5
	鹿島市	44	151.00	7	15.9	79	76.30	33	41.8	1	32.00	-	-	124	259.30	40	32.3
	嬉野市	53	192.00	7	13.2	122	110.46	39	32.0	6	110.00	5	83.3	181	412.46	51	28.2
	大町町	13	55.00	2	15.4	6	4.40	2	33.3	-	-	-	-	19	59.40	4	21.1
	江北町	10	13.00	-	-	4	2.22	2	50.0	3	85.00	2	66.7	17	100.22	4	23.5
	白石町	33	96.00	11	33.3	22	11.02	8	36.4	1	28.00	-	-	56	135.02	19	33.9
	太良町	9	35.00	3	33.3	23	88.78	11	47.8	1	5.00	1	100.0	33	128.78	15	45.5
	小計	255	762.00	56	22.0	387	395.17	142	36.7	34	686.00	15	44.1	676	1843.17	213	31.5
合計		1,061	2,648.61	353	33.3	1,199	1,007.64	544	45.4	113	3,223.00	71	62.8	2,373	6,879.25	968	40.8

(R4.3.31現在)

県森林整備課調べ

※ 着手数：治山事業実施箇所数

## 2 保安林

### (1) 民有保安林現況表

単位：ha

農 林 事 務 所	市町名	水源 かん 養	土砂流出 防備	土砂 崩壊 防備	防 風	水 害 防 備	潮害 防備	干害 防備	落 石 防 止	魚 つ き	航行 目 標	保健	風致	計
佐 賀 中 部	佐賀市	4,422	(290) 1,204			2						(169) 5		(459) 5,633
	多久市	2,003	(463) 219									(205)		(668) 2,222
	小城市	873	(355) 196					47				(197)		(552) 1,116
	小計	7,298	(1,108) 1,619	- -	-	2	- -	- 47	- - -	- - -	- -	(571) 5	- -	(1,679) 8,971
東 部	鳥栖市	380	94					20				(24) 31		(24) 525
	神埼市	892	(171) 197					28				(30)		(201) 1,117
	吉野ヶ里町	409	26									(113)		(113) 435
	基山町	128	94									(66)		(66) 222
	上峰町	55	-									(54)		(54) 55
	みやき町	54	31									(57)		(57) 85
	小計	1,918	(171) 442	- -	-	-	- -	- 48	- - -	- - -	- -	(344) 31	- -	(515) 2,439
唐 津	唐津市	5,191	(321) 553		243		(29)		5	13	2	(75) 16	6	(425) 6,029
	玄海町		44		21					1				- 66
	小計	5,191	(321) 597	- -	264	-	(29) - -	- -	5 - 14	- 2	(75) 16	- 6	(425) 6,095	
伊 万 里	伊万里市	1,412	431					13		1		(89)		(89) 1,857
	有田町	766	(20) 132					5				(159)		(179) 903
	小計	2,178	(20) 563	- -	-	-	- -	- 18	- -	1 - -	- -	(248) -	- -	(268) 2,760
杵 藤	武雄市	1,708	(345) 465						1			(148)	(22)	(515) 2,174
	鹿島市	1,231	49					1					3	- 1,284
	嬉野市	1,252	247					20	1			(331)		(331) 1,520
	大町町	109	(54) 24									(46)		(100) 133
	江北町	11	38											- 49
	白石町	111	61									(102)	5	(102) 177
	太良町	2,453	(1,016) 59	1						1	2	(755) 18		(1,771) 2,534
	小計	6,875	(1,415) 943	- 1	-	-	- -	- 21	2 - 1	- 2	(1,382) 18	(22) 8	(2,819) 7,871	
合計	23,460	(3,035) 4,164	- 1	264	2	(29) - -	- 134	7 - 16	- 4	(2,620) 70	(22) 14	(5,706) 28,136		

(R4.3.31現在)

県森林整備課調べ

※ ( ) は兼種を外書

## (2)-1 国有保安林現況表 (総数)

単位：ha

農林事務所	市町名	水源かん養	土砂流出防備	土砂崩壊防備	防風	水害防備	潮害防備	干害防備	落石防止	魚つき	航行目標	保健	風致	計
佐賀中部	佐賀市	2,301	(213) 161	6										(213) 2,468
	多久市	25	(12)											(12) 25
	小城市	524												- 524
	小計	2,850	(225) 161	- 6	-	-	- -	- -	-	- -	- -	- -	- -	(225) 3,017
東部	鳥栖市	884										(54)		(54) 884
	神埼市	941	(38) 24									(40)		(78) 965
	吉野ヶ里町	1,199	(1)											(1) 1,199
	基山町	41												- 41
	上峰町	96												- 96
	みやき町	455												- 455
	小計	3,616	(39) 24	- -	-	-	- -	- -	-	- -	- -	(94)	- - -	(133) 3,640
唐津	唐津市	1,726	1		203		(203)			(2) -	(25) -	(275) -		(505) 1,930
	玄海町													- -
	小計	1,726	- 1	- -	203	-	(203) -	- -	-	(2) -	(25) -	(275) -	- - -	(505) 1,930
伊万里	伊万里市	1,354	(5) 2	20				(18)				(9) 88		(32) 1,464
	有田町	1,166		(31)				(92)				(491)		(614) 1,166
	小計	2,520	(5) 2	(31) 20	-	-	- -	(110) -	-	- -	- -	(500) 88	- -	(646) 2,630
杵藤	武雄市	100												- 100
	鹿島市	1,272		(16)				(555)				(83) 8		(654) 1,280
	嬉野市	456	10					(12) 29				(9)		(21) 495
	大町町													- -
	江北町													- -
	白石町	174												- 174
	太良町	367												- 367
	小計	2,369	- 10	(16) -	-	-	- -	(567) 29	-	- -	- -	(92) 8	- -	(675) 2,416
合計	13,081	(269) 198	(47) 26	203	-	(203) -	(677) 29	-	(2) -	(25) -	(961) 96	- -	(2,184) 13,633	

(R4.3.31現在)

県森林整備課調べ

※ ( ) は兼種を外書



## (2)-2 国有保安林現況表（林野庁所管）

単位：ha

農林事務所	市町名	水源かん養	土砂流出防備	土砂崩壊防備	防風	水害防備	潮害防備	干害防備	落石防止	魚つき	航行目標	保健	風致	計
佐賀中部	佐賀市	2,206	(174) 161	6										(174) 2,373
	多久市													- -
	小城市	482												- 482
	小計	2,688	(174) 161	- 6	- -	- -	- -	- -	- -	- -	- -	- -	- -	(174) 2,855
東部	鳥栖市	884										(54)		(54) 884
	神埼市	925	(38)									(40)		(78) 925
	吉野ヶ里町	1,199	(1)											(1) 1,199
	基山町	41												- 41
	上峰町	96												- 96
	みやき町	455												- 455
	小計	3,600	(39) -	- - -	- -	- -	- -	- -	- -	- -	- -	- -	(94) -	- - -
唐津	唐津市	1,690	1		203		(203)			(2) -	(25) -	(275) -		(505) 1,894
	玄海町													- -
	小計	1,690	- 1	- -	203 -	(203) -	- -	- -	- -	(2) -	(25) -	(275) -	- - -	(505) 1,894
伊万里	伊万里市	1,354	(5)	20				(18)				(9) 88		(32) 1,462
	有田町	1,115		(31)				(92)				(491)		(614) 1,115
	小計	2,469	(5) -	(31) 20	- -	- -	- -	(110) -	- -	- -	- -	(500) 88	- -	(646) 2,577
杵藤	武雄市	100												- 100
	鹿島市	1,272		(16)				(555)				(83) 8		(654) 1,280
	嬉野市	456	10					(12) 29				(9)		(21) 495
	大町町													- -
	江北町													- -
	白石町	174												- 174
	太良町	169												- 169
	小計	2,171	- 10	(16) -	- -	- -	- -	(567) 29	- -	- -	- -	(92) 8	- -	(675) 2,218
合計	12,618	(218) 172	(47) 26	203 -	(203) -	(677) 29	- -	(2) -	(25) -	(961) 96	- -	(2,133) 13,144		

(R4.3.31現在)

県森林整備課調べ

※ ( ) は兼種を外書

## (2)-3 国有保安林現況表 (官行造林)

単位：ha

農林事務所	市町名	水源かん養	土砂流出防備	土砂崩壊防備	防風	水害防備	潮害防備	干害防備	落石防止	魚つき	航行目標	保健	風致	計
佐賀中部	佐賀市	95	(39)											(39) 95
	多久市	25	(12)											(12) 25
	小城市	42												- 42
	小計	162	(51)	-	-	-	-	-	-	-	-	-	-	(51) 162
東部	鳥栖市													- -
	神埼市	15	24											- 39
	吉野ヶ里町													- -
	基山町													- -
	上峰町													- -
	みやき町													- -
	小計	15	- 24	-	-	-	-	-	-	-	-	-	-	- 39
唐津	唐津市	36												- 36
	玄海町													- -
	小計	36	-	-	-	-	-	-	-	-	-	-	-	- 36
伊万里	伊万里市		2											- 2
	有田町	51												- 51
	小計	51	- 2	-	-	-	-	-	-	-	-	-	-	- 53
杵藤	武雄市													- -
	鹿島市													- -
	嬉野市													- -
	大町町													- -
	江北町													- -
	白石町													- -
	太良町	198												- 198
	小計	198	-	-	-	-	-	-	-	-	-	-	-	- 198
合計	462	(51) 26	-	-	-	-	-	-	-	-	-	-	(51) 488	

(R4.3.31現在)

県森林整備課調べ

※ ( ) は兼種を外書

## (2)-4 国有保安林現況表（林野庁以外）

単位：ha

農林事務所	市町名	水源かん養	土砂流出防備	土砂崩壊防備	防風	水害防備	潮害防備	干害防備	落石防止	魚つき	航行目標	保健	風致	計	
佐賀中部	佐賀市													-	-
	多久市													-	-
	小城市													-	-
	小計	-	-	-	-	-	-	-	-	-	-	-	-	-	-
東部	鳥栖市													-	-
	神埼市	1												-	1
	吉野ヶ里町													-	-
	基山町													-	-
	上峰町													-	-
	みやき町													-	-
	小計	1	-	-	-	-	-	-	-	-	-	-	-	-	1
唐津	唐津市													-	-
	玄海町													-	-
	小計	-	-	-	-	-	-	-	-	-	-	-	-	-	-
伊万里	伊万里市													-	-
	有田町													-	-
	小計	-	-	-	-	-	-	-	-	-	-	-	-	-	-
杵藤	武雄市													-	-
	鹿島市													-	-
	嬉野市													-	-
	大町町													-	-
	江北町													-	-
	白石町													-	-
	太良町													-	-
	小計	-	-	-	-	-	-	-	-	-	-	-	-	-	-
合計	1	-	-	-	-	-	-	-	-	-	-	-	-	1	

(R4.3.31現在)

県森林整備課調べ

※（）は兼種を外書

## (3) 保安林指定実績 (民有林)

単位: ha

年度	総数	水源かん 養保安林	土砂流出 防備保安林	土砂崩壊 防備保安林	防風保安林	干害防備 保安林	保健保安林	その他 保安林
29	41	29	12	-	-	-	-	-
30	127	95	32	-	-	-	-	-
R元	86	82	4	-	-	-	-	-
R2	142	117	25	-	-	-	-	-
R3	138	116	22	-	-	-	-	-

## (4) 広域総合生活環境保全林実施箇所一覧表

市町名	箇所名	施工年度	区域面積 (ha)	事業費 (千円)	備 考
佐賀市 唐津市 多久市 小城市	天山	H3～8	215.40	1,790,380	実施済 旧富士町 旧小城町 旧巖木町

## (5) 生活環境保全林実施箇所一覧表

市町名	箇所名	施工年度	区域面積 (ha)	事業費 (千円)	備 考
佐賀市	金立	S48～50	65.00	100,093	実施済(第1期)
		S53～55		232,505	”(第2期)
鳥栖市	河内	S49～51	32.00	136,898	実施済
		H27～R3		77,358	”(再整備)
唐津市	衣干山	S51～54	36.00	263,057	実施済
多久市	鬼ヶ鼻	S55～57	66.00	314,458	”
有田町	白川	S56～58	104.00	446,184	”
鳥栖市	朝日山	S58～61	25.10	376,333	”
		H26～R3		89,915	”(再整備)
太良町	当木	S59～62	33.00	299,540	”
嬉野市	下宿	S59～61	30.60	358,568	” 旧嬉野町
白石町	杵島山	S62～H1	60.00	543,383	”
小城市	八丁	S62～H1	58.30	323,360	” 旧小城町
上峰町	鎮西山	S63～H2	37.70	434,566	”
吉野ヶ里	権現山	H1～3	59.00	440,750	” 旧東脊振村
伊万里市	腰岳	H2～4	41.62	327,479	” 旧西有田町
神埼市	日の隈山	H4～6	27.40	259,522	” 旧神埼町
佐賀市	岸高	H5～6	7.00	95,845	” 旧三瀬村
嬉野市	唐泉山	H6～7	26.58	293,797	” 旧塩田町
佐賀市	向合	H7～9	12.46	131,074	” 旧三瀬村
唐津市	椿山	H7～9	16.90	230,522	” 旧浜玉町
神埼市	高取山	H8～10	9.05	209,817	” 旧脊振村
伊万里市	大野岳	H8～12	36.50	457,518	”
武雄市	柏岳	H9～12	32.00	564,580	”
武雄市	黒髪山	H9～11	21.60	256,340	” 旧山内町
大町町	聖岳	H11～14	54.10	250,451	”
嬉野市	嬉野	H12～14	122.00	487,677	” 旧嬉野町
基山町	基山	H17～21	59.00	244,822	”
合計	25箇所				

県森林整備課調べ

## (6) 自然環境保全治山実施箇所一覧表

市町名	箇所名	施工年度	区域面積 (ha)	事業費 (千円)	備 考
太良町	糸岐	H9～15	348.00	736,716	実施済

## (7) 環境防災林整備実施箇所一覧表

市町名	箇所名	施工年度	区域面積 (ha)	事業費 (千円)	備 考
有田町	大谷口	H9	252.00	31,175	実施済
鳥栖市	河内	H11	32.00	7,556	〃
鳥栖市	朝日山	H11	25.10	5,837	〃
鳥栖市	山田	H11	7.00	28,098	〃
神埼市	日の隈山	H12～14	27.40	71,324	〃 旧神埼町
有田町	白川	H12～15	104.00	52,644	〃
合計	6箇所				

## (8) 多目的保安林実施箇所一覧表

市町名	箇所名	施工年度	区域面積 (ha)	事業費 (千円)	備 考
神埼市	仁比山	H1～2	9.80	35,428	実施済 旧神埼町
鹿島市	白鳥尾	H1～2	4.80	88,572	〃
白石町	深浦・横山	H2～3	12.60	136,400	〃 旧有明町
鳥栖市	山田	H4～5	7.00	88,821	〃
唐津市	八幡岳	H4～5	3.50	141,982	〃 旧相知町
合計	5箇所				

## (9) 重要流域保安林総合整備実施箇所一覧表

市町名	箇所名	施工年度	区域面積 (ha)	事業費 (千円)	備 考
鹿島市	大野	S59～H2	290.00	61,113	実施済
唐津市	袋底	S60～H2	251.00	76,790	〃 旧七山村
合計	2箇所				

## (10) 保安林管理道整備実施箇所一覧表

市町名	箇所名	施工年度	区域面積 (ha)	事業費 (千円)	備 考
唐津市	平山	H2～13	62.00	606,048	実施済 旧相知町
伊万里市	山代	H2～11	75.00	690,070	〃
唐津市	袋底	H9～15	56.30	349,506	〃 旧七山村
鹿島市	大野(篠岳)	H12～17	58.00	330,175	〃
合計	4箇所				

(11) 地域防災対策総合治山実施箇所一覧表

市町名	箇所名	施工年度	区域面積 (ha)	事業費 (千円)	備 考
唐津市	前川内山	S 5 9 ~ 6 1	289.00	223,510	実施済 旧浜玉町 ※4
有田町	大 野	S 6 0 ~ 6 2	80.60	274,759	〃 ※1
唐津市	東 山 田	S 6 3 ~ H 2	175.00	323,330	〃 旧浜玉町 ※4
玄海町	諸 浦	S 6 2 ~ H 2	190.00	583,125	〃 ※1
伊万里市	東 田 代	S 6 3 ~ H 4	657.00	550,253	〃 ※1,3
鹿島市	三 河 内	H 2 ~ 7	1,073.00	921,080	〃 ※2,3
嬉野市	不 動 山	H 3 ~ 5	233.00	382,162	〃 旧嬉野町 ※4
唐津市	蕨 野	H 4 ~ 1 2	440.00	701,059	〃 旧相知町 ※4,5
唐津市	椿 山	H 5 ~ 1 1	390.00	263,336	〃 旧浜玉町 ※5
嬉野市	鍋 野	H 8 ~ 1 1	673.00	505,408	〃 旧塩田町 ※5
多久市	多久原・別府	H 1 2 ~ 1 9	550.00	867,733	〃 ※5
唐津市	鏡 山	H 1 2 ~ 1 6	440.00	418,133	〃 唐津市・旧浜玉町 ※5
武雄市	御 船 山	H 1 4 ~ 1 9	79.40	730,185	〃 ※5
唐津市	田 頭	H 1 9 ~ 2 2	106.50	494,509	〃 旧相知町 ※5
佐賀市	久 保 泉	H 2 2 ~ 2 4	99.70	120,650	〃 旧佐賀市 ※5
唐津市	千 束	H 2 2 ~ 2 4	116.00	363,849	〃 旧相知町 ※5
唐津市	楠	H 2 5 ~ 3 0	209.00	257,931	〃 旧相知町 ※5
合 計	1 7 箇 所				

※1 重点保全地区総合治山(S57~H2)

※2 地域防災対策特別整備治山(H2~H4)

※3 集落防災対策総合治山(S58~H4)

※4 土砂崩壊流出防止総合治山(S62~H4)

※5 地域防災対策総合治山(H5~H30)

(12) 山地災害危険地対策実施箇所一覧表

市町名	箇所名	施工年度	区域面積 (ha)	事業費 (千円)	備 考
鹿島市	中 川 内	S 6 1	6750.00	133,455	実施済

(13) 水源流域広域保全実施箇所一覧表

市町名	箇所名	施工年度	区域面積 (ha)	事業費 (千円)	備 考
白石町	杵島山	S55～57	305.00	162,750	実施済 ※6
小城市	川内	S62～H1	282.10	151,017	〃 旧小城市 ※7
嬉野市	上不動山	S62～H2	530.00	279,970	〃 旧嬉野町 ※7
唐津市	天川	S63～H4	2986.00	353,315	〃 旧巖木町 ※7
伊万里市	山代	H2～6	246.00	439,448	〃 ※7
多久市	多久原	H4～8	368.00	623,419	〃 ※7
有田町	曲川	H8～11	302.00	295,106	〃 旧西有田町 ※7,8
武雄市	神六山	H9～12	268.00	404,576	〃 旧山内町 ※8
有田町	大山	H13～16	438.00	368,265	〃 旧西有田町 ※8
佐賀市	栗並	H17～19	80.00	162,253	〃 旧富士町 ※9
合 計	10箇所				

※6 重要水源山地整備(S54～S61)

※7 水源地域緊急整備(S62～H8)

※8 水源森林総合整備(H9～H16)

※9 水源流域広域保全(H17～)

(14) 水源地域整備事業箇所一覧表

市町名	箇所名	施工年度	区域面積 (ha)	事業費 (千円)	備 考
太良町	蕪田	H1～3	97.00	89,845	実施済 ※10
唐津市	平山	H2～4	96.00	127,155	〃 旧相知町 ※10
唐津市	馬渡島	H4～7	49.00	430,596	〃 旧鎮西町 ※10
伊万里市	川内野	H6～8	234.00	252,323	〃 ※10
嬉野市	三丁	H6～8	95.00	214,378	〃 旧嬉野町 ※10
太良町	大野	H8～12	290.00	471,957	〃 ※10
伊万里市	野々頭	H11～18	319.00	658,998	〃 ※10,11
唐津市	瀬戸木場	H12～14	108.10	256,183	〃 旧巖木町 ※10
太良町	伊福	H18～20	216.00	190,503	〃 ※11
伊万里市	東田代	H21～26	331.40	656,110	〃 ※11,12
太良町	多良岳	H25～26	313.00	290,470	〃 ※13
嬉野市	岩屋川内甲	H27～30	234.00	58,331	〃 ※13
嬉野市	岩屋川内乙	H27～29	390.00	39,222	〃 ※13
有田町	岩崎・稗古場	H30～R3	44.10	72,672	〃 ※13
伊万里市	東田代	H30～R3	64.50	76,456	〃 ※14
伊万里市	立石	R3～R4	68.30	24,696	R3まで ※14
伊万里市	弥十郎	R3～R4	62.10	10,326	〃 ※14
合 計	17箇所				

※10 集落水源山地整備(H1～H16)

※11 水源流域地域保全(H17～H22)

※12 水源森林再生対策(H23～)

※13 奥地保安林保全緊急対策 (H25～)

※14 水源の里保全緊急整備事業 (H30～)

(15) 森林水環境整備実施箇所一覧表

市町名	箇所名	施工年度	区域面積 (ha)	事業費 (千円)	備 考
小城市	岩蔵	H6～11	337.00	970,725	実施済 旧小城市 ※14

※14 水質保全環境整備(H6～H7)

### 3 林地開発等

#### (1) 林地開発許可状況 (R4.3.31時点)

農 林 事 務 所	区分	土石等の採掘		工場・事業場の設置		太陽光発電施設の設置		産業廃棄物処分場		残土処分場		その他		計	
		件数	面積	件数	面積	件数	面積	件数	面積	件数	面積	件数	面積	件数	面積
佐 賀 中 部	佐賀市	4	29.28			1	3.27	1	2.62					6	35.17
	多久市	3	9.16					1	1.94	1	2.39			5	13.49
	小城市	1	9.71											1	9.71
	小計	8	48.15			1	3.27	2	4.56	1	2.39			12	58.37
東 部	鳥栖市	2	11.68					2	5.89					4	17.57
	神埼市	2	8.71											2	8.71
	吉野ヶ里町														
	基山町	1	2.42											1	2.42
	上峰町														
	みやき町														
	小計	5	22.81					2	5.89					7	28.70
唐 津	唐津市	14	86.14	1 (1)	1.77 (1.77)			2	16.08			2	5.66	19 (1)	109.65 (1.77)
	玄海町														
	小計	14	86.14	1 (1)	1.77 (1.77)			2	16.08			2	5.66	19 (1)	109.65 (1.77)
伊 万 里	伊万里市	6	36.77			2	6.34	2	5.54	1	2.32			11	50.97
	有田町							1	2.64					1	2.64
	小計	6	36.77			2	6.34	3	8.18	1	2.32			12	53.61
杵 藤	武雄市	3	43.26					1	5.05			1	6.89	5	55.20
	鹿島市	2	18.66											2	18.66
	嬉野市	2	18.72					1	1.79					3	20.51
	大町町														
	江北町														
	白石町														
	太良町	1	4.71											1	4.71
	小計	8	85.35					2	6.84			1	6.89	11	99.08
合計	41	279.22	1 (1)	1.77 (1.77)	3	9.61	11	41.55	2	4.71	3	12.55	61 (1)	349.41 (1.77)	

※1 ( ) は令和3年度中の新規許可件数・面積を示す。(内数)

県森林整備課調べ

※2 面積については、小数第3位を四捨五入。

※3 1申請に複数の開発目的がある案件は主な開発目的となる区分に計上。



## IX 自然環境の保全

# 1 緑化

## (1) 緑の少年団一覧

支部	No.	団の名称(〇〇緑の少年団)	団員数	団員の構成範囲	結成年度	所在市町	市町担当課
佐賀中部	1	富士町北山東部	13	北山東部小 小1～6年	S61	佐賀	緑化推進課
	2	三瀬村	38	三瀬小 小4～5年	S58	〃	〃
	3	県民の森	15	21世紀県民の森 小1～中3年	R3	〃	〃
	4	多久市 (休会)	0	市内全域	S56	多久	農林課
	5	小城市岩松小	8	岩松小 小4～6年	S58	小城	農林水産課
	6	小城市桜岡小 (休会)	0	桜岡小	H9	〃	〃
	7	小城市砥川小 (休会)	7	砥川小 小5～6年	H18	〃	〃
	8	小城市芦刈小	10	芦刈小 小5～6年	H11	〃	〃
東部	9	神埼町朝日	7	朝日地区 小1～6年	S58	神埼	林業課
	10	千代田町	14	千代田中部小 小1～6年	H12	〃	〃
	11	脊振町	38	脊振小 小2～6年	S54	〃	〃
	12	吉野ヶ里 (休会)	0	東脊振・三田川小	H2	吉野ヶ里	産業振興課
	13	鳥栖市	13	市内全域及び市街 小3～5年	S53	鳥栖	都市計画課
	14	基山町	9	町内小中学校 小1～中3	S58	基山	産業振興課
	15	みやき町	28	みやき町内 小1～6年	R4	みやき	農林課
唐津	16	唐津市大志小	462	大志小 小1～6年	H28	唐津	都市計画課
	17	唐津市東唐津	45	東唐津小 小1～6年	S54	〃	〃
	18	唐津市長松	32	長松小 小5～6年	S55	〃	〃
	19	唐津市西唐津	11	西唐津小 小5～6年	S55	〃	〃
	20	唐津市大良	31	大良小 小1～6年	S57	〃	〃
	21	唐津市鏡	502	鏡山小 小4～6年	S59	〃	〃
	22	唐津市外町	235	外町小 小1～6年	H5	〃	〃
	23	唐津市久里	281	久里小 小1～6年	H11	〃	〃
	24	浜玉町	41	平原地区 小1～6年	S53	〃	〃
	25	巖木町	42	巖木小 小4～6年	S56	〃	〃
	26	伊岐佐	29	伊岐佐小 小1～6年	S57	〃	〃
	27	七山	91	七山小 小1～6年	S55	〃	〃
	28	唐津市佐志小	264	佐志小 小1～6年	H30	〃	都市計画課
	29	打上小	107	打上小 小1～6年	R3	〃	〃
	30	名護屋	80	名護屋小 小1～6年	R3	〃	〃

支部	No.	団の名称(〇〇緑の少年団)	団員数	団員の構成範囲	結成年度	所在市町	市町担当課
伊 万 里	31	山代	9	山代西小 小1～6年	H14	伊万里	農山漁村整備課
	32	有田町白川 (休会)	16	白川・稗古場 小1～6年	S57	有田	農林課
	33	有田町龍門	26	広瀬山地区 小～中学生	S53	〃	〃
杵 藤	34	武雄市上西山	15	上西山地区 小5～6年	S57	武雄	農林課
	35	山内町宮野	12	宮野西地区 小4～6年	S54	〃	〃
	36	山内町船の原	10	船の原地区 小4～6年	H5	〃	〃
	37	大町町	10	大町小 小3～6年	H14	大町	農林建設課
	38	江北町	16	江北小 小4～6年	S61	江北	地域振興課
	39	白石町隆城	3	須古小 小5～6年	S57	白石	農村整備課
	40	白石町有明	22	有明南小 小6年	S54	〃	〃
	41	鹿島市臥龍 (休会)	14	浜七浦地区 小3～中1年	S55	鹿島	農林水産課
	42	鹿島市能古見	14	能古見小区 小1～6年	S61	〃	〃
	43	鹿島市古枝	36	古枝地区 スポーツ少年団	S60	〃	〃
	44	鹿島市明倫	12	明倫小区 小1～6年	H7	〃	〃
	45	嬉野町不動山 (休会)	13	不動山地区 小4～6年	S53	嬉野	農林整備課
	46	嬉野町大野原	22	大野原小 小1～6年	S61	〃	〃
計	46	—	2,703	—	—	17市町	

団

人

(R4.7現在)

佐賀県緑の少年団連絡協議会調べ

(2) 森林づくりボランティア団体、各種森林・緑づくり関係事業実施団体等一覧表

No.	団体名	緑の基金登録	提案公募型緑づくり活動支援事業					県民参加の森林づくり事業					企業の森林づくり協定	所在市町
			H29	H30	R元	R2	R3	H29	H30	R元	R2	R3		
1	ふじグリーンネットワーク													佐賀市
2	佐賀県有明海漁業協同組合 佐賀市支所	●												佐賀市
3	山内町親林交流隊													武雄市
4	鳥栖市親林交流隊													鳥栖市
5	鹿島市親林交流隊	●												鹿島市
6	有明の海を守るふれあいの会													多久市
7	佐賀県有明海漁業協同組合 南川副支所	●												佐賀市
8	特定非営利活動法人ビッグ・リーフ	●												佐賀市
9	佐賀県木工業協同組合													佐賀市
10	特定非営利活動法人森林をつくろう	●	●											神埼市
11	稲佐の森を育てる会	●												白石町
12	特定非営利活動法人きびっとの杜													基山町
13	ミゾタ森林づくりクラブ	●										●		佐賀市
14	こだまの富士(さと)倶楽部	●												佐賀市
15	佐賀グリーンヘルパーの会	●						●						基山町
16	特定非営利活動法人ジョイナス有田	●						●						有田町
17	河内ダム周辺環境林保-タ-連絡協議会(河内やまびこ会)	●												鳥栖市
18	特定非営利活動法人九千部クラブ	●				●	●	●	●	●	●	●	●	吉野ヶ里町
19	特定非営利活動法人かいろう基山	●						●						基山町
20	畦川内区会													嬉野市
21	浦川内区													伊万里市
22	特定非営利活動法人レインボー七つの鳥連絡会議							●	●					唐津市
23	東田代区森林の学校(旧東田代区)※H27名称変更							●	●					伊万里市
24	久津具自治会													武雄市
25	衣干山の桜を守る会										●	●		唐津市
26	西宮裾自治会													武雄市
27	高木川内区							●	●	●	●	●		多久市
28	TBK森林づくりクラブ(トヨタ紡織九州(株))												●	神埼市
29	福岡建設未来緑化創造クラブ(福岡建設(株))	●											協定終了	佐賀市
30	白石地域水源林保全会	●												佐賀市
31	富士通(株)佐賀支店												●	佐賀市
32	(株)佐賀電算センター												●	佐賀市
33	(株)メディック												●	佐賀市
34	(株)セリタ建設												●	武雄市
35	熊本電気工業(株)												協定終了	神埼市
36	特定非営利活動法人みんなの森プロジェクト	●				●	●							佐賀市
37	唐津商工会議所 青年部													唐津市
38	小侍区													多久市
39	有田町広瀬区自治会													有田町
40	駒鳴区自治会							●						伊万里市
41	特定非営利活動法人唐津環境防災推進機構KANNE	●												唐津市
42	SAGA森の案内人クラブ	●												佐賀市
43	山田の森林を守る会													唐津市
44	さくらんぼ会													多久市
45	原田地区自治会													小城市
46	佐賀県みどり会													佐賀市
47	おやじの会													武雄市
48	Green&Peace(グリーンアンドピース)	●												小城市
49	小城の自然を育てる会													小城市
50	嘉瀬町まちづくり協議会環境部会													佐賀市

No.	団体名	緑の基金登録	提案公募型緑づくり活動支援事業					県民参加の森林づくり事業					企業の森林づくり協定	所在市町
			H29	H30	R元	R2	R3	H29	H30	R元	R2	R3		
51	宿自治区													武雄市
52	永野自治区													武雄市
53	高尾山保全の会						●							伊万里市
54	東吉田森林保全の会						●	●						嬉野市
55	喜佐木の森保全会													白石町
56	特定非営利法人SATOMORI	●												佐賀市
57	北檜崎区						●							武雄市
58	ゴールドエイジ(黄金の年齢の会)						●	●	●	●	●			多久市
59	ふるさと夢つむぎネットワーク						●	●						小城市
60	江里山自治会						●	●	●					小城市
61	武雄子ども劇場													武雄市
62	森林活性会		●											武雄市
63	西宮裾緑の会		●											武雄市
64	SDC森林づくりクラブ	●												佐賀市
65	笹原憩いの場を作る会	●												唐津市
66	浦之崎駅桜保存会	●												伊万里市
67	柏岳森と風のプロジェクト													武雄市
68	八幡の会						●	●	●	●				伊万里市
69	南片白老人クラブ						●							武雄市
70	打上校区活性化協議会													唐津市
71	能古見地区振興会													鹿島市
72	特定非営利活動法人 日本の伝統文化を守る会													唐津市
73	特定非営利活動法人 嘉瀬川交流軸		●	●										佐賀市
74	大白木活力あるむらづくり推進委員会						●							唐津市
75	鬼塚中学校育友会						●	●	●	●	●			唐津市
76	唐津曳山取締会						●	●	●	●	●			唐津市
77	佐賀市立北山東部小学校育友会						●	●						佐賀市
78	池原区桑原組		●											佐賀市
79	上無津呂地区相尾古賀組		●											佐賀市
80	東黒川林業研究グループ		●											伊万里市
81	佐賀県建設労働組合				●									佐賀市
82	佐賀県木材協会					●	●							佐賀市
83	どんぐりこへの森を守る会							●	●	●	●	●		佐賀市
84	THE WOODYS KIYAMA								●	●	●			基山町
85	島の椿を守る会								●	●	●			唐津市
86	脊振倶楽部								●	●	●			神崎市
87	自然体験塾 ECOIST								●					佐賀市
88	NPO九州プロジェクトさが								●					佐賀市
89	竹林風(ちくりんのかぜ)											●		唐津市
90	眉山の森保全会											●		武雄市
計		23	6	2	1	3	3	20	13	13	11	12	9	

(R4.6.30現在)

(3) 緑の募金実績

単位：円

年度	29	30	R元	R2	R3
募金実績	55,744,739	53,980,971	53,061,194	52,886,436	52,821,315

公益財団法人さが緑の基金調べ

(4) 21世紀県民の森施設利用者数

単位：人

年度 区分	29	30	R元	R2	R3
森林学習展示館	8,891	9,003	9,425	6,036	8,525
サイクリングロード	18,391	12,428	10,363	15,202	18,174
計	27,282	21,431	19,788	21,238	26,699

さが21県民の森管理運営共同事業体調べ

## (5)－1 公共事業における樹木の利用実績（中高木）

年度 需要先	H29		H30		R元		R2		R3	
	本数	割合(%)	本数	割合(%)	本数	割合(%)	本数	割合(%)	本数	割合(%)
公園関係	1,102	67.2	1,029	7.1	175	10.3	94	6.3	109	21.8
道路関係	81	4.9	112	0.8	235	13.9	50	3.4	78	15.6
住宅関係	378	23.0	-	-	162	9.6	47	3.2	-	-
学校施設関係	29	1.8	60	0.4	463	27.4	33	2.2	153	30.5
公共庁舎関係	27	1.6	517	3.6	226	13.4	199	13.4	69	13.8
河川周辺関係	-	-	226	1.6	-	-	-	-	-	-
海岸・港湾関係	-	-	72	0.5	80	4.7	11	0.7	-	-
福祉施設関係	15	0.9	-	-	-	-	768	51.7	-	-
その他	9	0.5	12,387	86.0	350	20.7	283	19.1	92	18.4
計	1,641	100.0	14,403	100.0	1,691	100.0	1,485	100.0	501	100.0

県森林整備課調べ

## (5)－2 公共事業における樹木の利用実績（低木）

年度 需要先	H29		H30		R元		R2		R3	
	本数	割合(%)	本数	割合(%)	本数	割合(%)	本数	割合(%)	本数	割合(%)
公園関係	1,972	30.3	1,590	20.5	85	2.2	262	5.1	265	13.3
道路関係	-	-	790	10.2	1,128	29.1	235	4.5	-	-
住宅関係	2,558	39.3	-	-	-	-	17	0.3	54	2.7
学校施設関係	460	7.1	103	1.3	48	1.2	41	0.8	445	22.4
公共庁舎関係	654	10.0	1,843	23.8	2,160	55.8	2,584	50.0	302	15.2
河川周辺関係	300	4.6	645	8.3	-	-	-	-	-	-
海岸・港湾関係	-	-	-	-	-	-	20	0.4	-	-
福祉施設関係	540	8.3	282	3.6	-	-	1,060	20.5	-	-
その他	26	0.4	2,489	32.1	450	11.6	953	18.4	925	46.5
計	6,510	100.0	7,742	100.0	3,871	100.0	5,172	100.0	1,991	100.0

県森林整備課調べ

## (6) 令和4年度公共事業における利用樹木上位種一覧

順位	中高木			低木		
	樹木名	本数	割合(%)	樹木名	本数	割合(%)
1位	トキワマンサク	123	24.6	フッキソウ	640	32.1
2位	レッドロビン	80	16.0	ギンバイカ	370	18.6
3位	ヤマザクラ	75	15.0	サツキツツジ	307	15.4
4位	ヤブツバキ	52	10.4	クルメツツジ	260	13.1
5位	イロハモミジ	22	4.4	ヤブコウジ	225	11.3
	その他	149	29.7	その他	189	9.5
合計		501	100.0		1,991	100.0

※ 森林整備課及び林業課所管事業を除く。

県森林整備課調べ

## 2 自然公園

### (1) 佐賀県自然公園一覧表

#### ア 国定公園

番号	公園名	指定年月日	公園面積 (ha)	公園 計画の 有無	特別地 域面積 (ha)	土地所有別面積(ha)			年間利用 者数(千人) R2年	利用形式
						国有地	公有地	私有地		
1	玄海国定公園	S31.6.1 S43.7.22 変更 S45.7.1 海中公園 地区指定 (海域公園地区) S56.7.20 変更 H7.7.14 変更	3,924  (45.5)	有	3,924	364	158	3,402	1,165	展望、海水浴 釣魚、舟遊 キャンプ オートキャンプ
		(関係市町) 唐津市、伊万里市、玄海町								

※公園面積は海域を除く

#### イ 佐賀県立自然公園

番号	公園名	指定年月日	公園面積 (ha)	公園 計画の 有無	特別地 域面積 (ha)	土地所有別面積(ha)			年間利用 者数(千人) R2年	利用形式
						国有地	公有地	私有地		
1	黒髪山	S12.7.5 S61.3.31 変更	1,684	有	788	984	223	477	65	登山、キャンプ
		(関係市町) 伊万里市、武雄市、有田町								
2	多良岳	S27.12.24 H14.10.30 変更	4,498	無	-	1,377	1,016	2,105	44	登山、キャンプ
		(関係市町) 鹿島市、太良町								
3	天山	S45.10.1	4,930	有	567	1,190	1,735	2,005	65	登山、キャンプ
		(関係市町) 唐津市、多久市、小城市、佐賀市								
4	八幡岳	S45.10.1	860	有	109	44	220	596	12	ハイキング キャンプ
		(関係市町) 唐津市、多久市、伊万里市、武雄市								
5	脊振北山	S50.12.12	7,967	有	2,014	4,155	737	3,075	273	登山、キャンプ 釣魚、舟遊
		(関係市町) 基山町、鳥栖市、みやき町、吉野ヶ里町、神埼市、佐賀市、唐津市								
6	川上金立	S50.12.12 H6.8.3 変更	3,021	有	621	1,125	280	1,616	1,324	温泉、ハイキング 釣魚、ドライブ
		(関係市町) 佐賀市、神埼市								
計			22,960		4,099	8,875	4,211	9,874	1,783	

R2.12.31現在

県有明海再生・自然環境課調べ



(2) 自然公園市町別内訳

(単位:ha)

区分 市町名	国定公園		県立自然公園														合計	
	玄海国定公園 s 31.6.1		黒髪山 S12.7.5		多良岳 S27.12.24		天山 S45.10.1		八幡岳 S45.10.1		脊振北山 S50.12.12		川上金立 S50.12.12		計			
	特別地域	普通地域	特別地域	普通地域	特別地域	普通地域	特別地域	普通地域	特別地域	普通地域	特別地域	普通地域	特別地域	普通地域	特別地域	普通地域	特別地域	普通地域
佐賀市	-	-	-	-	-	-	145	1,180	-	-	994	2,221	548	1,706	1,687	5,107	1,687	5,107
唐津市	3,463	-	-	-	-	-	170	1,415	59	401	91	1,000	-	-	320	2,816	3,783	2,816
鳥栖市	-	-	-	-	-	-	-	-	-	-	429	752	-	-	429	752	429	752
多久市	-	-	-	-	-	-	90	460	20	190	-	-	-	-	110	650	110	650
伊万里市	352	-	141	331	-	-	-	-	10	90	-	-	-	-	151	421	503	421
武雄市	-	-	88	229	-	-	-	-	20	70	-	-	-	-	108	299	108	299
鹿島市	-	-	-	-	-	1,393	-	-	-	-	-	-	-	-	-	1,393	-	1,393
小城市	-	-	-	-	-	-	162	1,308	-	-	-	-	-	-	162	1,308	162	1,308
嬉野市	-	-	-	-	-	-	-	-	-	-	-	-	-	-	-	-	-	-
神崎市	-	-	-	-	-	-	-	-	-	-	320	475	73	694	393	1,169	393	1,169
吉野ヶ里町	-	-	-	-	-	-	-	-	-	-	-	540	-	-	-	540	-	540
基山町	-	-	-	-	-	-	-	-	-	-	180	646	-	-	180	646	180	646
みやき町	-	-	-	-	-	-	-	-	-	-	-	319	-	-	-	319	-	319
上峰町	-	-	-	-	-	-	-	-	-	-	-	-	-	-	-	-	-	-
玄海町	109	-	-	-	-	-	-	-	-	-	-	-	-	-	-	-	109	-
有田町	-	-	559	336	-	-	-	-	-	-	-	-	-	-	559	336	559	336
大町町	-	-	-	-	-	-	-	-	-	-	-	-	-	-	-	-	-	-
江北町	-	-	-	-	-	-	-	-	-	-	-	-	-	-	-	-	-	-
白石町	-	-	-	-	-	-	-	-	-	-	-	-	-	-	-	-	-	-
太良町	-	-	-	-	-	3,105	-	-	-	-	-	-	-	-	-	3,105	-	3,105
県計	3,924	-	788	896	-	4,498	567	4,363	109	751	2,014	5,953	621	2,400	4,099	18,861	8,023	18,861
特別地域	3,924	-	788	-	-	-	567	-	109	-	2,014	-	621	-	4,099	-	8,023	-
普通地域	-	-	-	896	-	4,498	-	4,363	-	751	-	5,953	-	2,400	-	18,861	-	18,861

(単位:ha)

区分 市町名	特別地域					
	国定公園			県立公園		
	一種	二種	三種	一種	二種	三種
佐賀市	-	-	-	-	556	1,131
唐津市	316	1,410	1,737	-	-	320
鳥栖市	-	-	-	57	33	339
多久市	-	-	-	-	-	110
伊万里市	-	44	308	-	48	103
武雄市	-	-	-	2	86	20
鹿島市	-	-	-	-	-	-
小城市	-	-	-	-	-	162
嬉野市	-	-	-	-	-	-
神崎市	-	-	-	63	82	248
吉野ヶ里町	-	-	-	-	-	-
基山町	-	-	-	-	180	-
みやき町	-	-	-	-	-	-
上峰町	-	-	-	-	-	-
玄海町	-	6	103	-	-	-
有田町	-	-	-	4	202	353
大町町	-	-	-	-	-	-
江北町	-	-	-	-	-	-
白石町	-	-	-	-	-	-
太良町	-	-	-	-	-	-
県計	316	1,460	2,148	126	1,187	2,786

R2.12.31現在

県有明海再生・自然環境課調べ

### 3 21世紀県民の森整備事業

県政百年記念事業の一つとして平成2年度に完成。平成3年度からは維持管理を実施。

#### (1) 施設等整備事業 (S55～H2年度)

年 度	事 業 費	事 業 内 容
S55	千円 101,465	・森林学習展示館1期工事(敷地造成1,200㎡ 研修室250㎡ 電気設備1式) ・生産の森造成(3.2ha) ・取付道路(166m) ・用地取得(42,842㎡) ・設計委託等
S56	209,121	・森林学習展示館2期工事( 展示館355㎡ 電気設備 機械設備 外溝工事 敷地拡張246㎡ 修景緑化 民家模型3個 ) ・森造成等(世界の森、野鳥の森1.65ha) ・修景工事(0.55ha) ・林内歩道(650m) ・給水施設工事 ・用地取得(86,888㎡) ・設計委託、維持管理等
S57	805,590	・森林学習展示館展示工事 ・野外実習展示園工事(0.7ha) ・サイクリングロード(540m) ・サイクルステーション(1棟) ・園路等整備(706m) ・芝生、記念碑広場整備 ・総合案内センター新築 ・屋外電気、給水設備 ・用地取得(261,995㎡) ・設計委託、維持管理等
S58	232,065	・水辺植物園(2,450㎡) ・展示林設置(2.0ha) ・サイクリングロード(705m) ・サイクルポケット(3,640㎡) ・多目的広場(7,580㎡) ・園路等整備(1,100m) ・標識設置(15基) ・駐車場造成(0.21ha) ・警備派出所建設 ・用地取得(33,289㎡) ・設計委託、維持管理等
S59	213,344	・水辺植物園(植栽等) ・サイクルポケット(緑化) ・サイクルステーション(1棟) ・多目的広場(外溝) ・芝生広場 ・園路等整備(519m) ・キャンプ場 ・休憩施設(1棟) ・炊飯施設(3棟) ・せせらぎの森 ・駐車場(舗装) ・便所(1棟) ・屋外電気、給水施設 ・用地取得(1,492㎡) ・施設管理委託 ・設計委託等
S60	344,828	・水辺植物園(植栽等) ・林内歩道(556m) ・木工芸センター(1棟257㎡) ・丸太遊具施設(13㎡ イト) ・サイクリングロード(電気設備) ・運動広場(排水施設) ・多目的広場(バックネット等) ・草スキー場 ・休憩施設(1棟) ・せせらぎの森(ベンチ等) ・展望台周辺整備 ・取付道路(舗装) ・球技施設(テニスコート3面) ・球技施設管理棟(1棟) ・キャンプ場(植栽等) ・公衆便所(1棟) ・総合案内センター改築(配膳室) ・案内標識(3基) ・施設管理委託

年 度	事 業 費	事 業 内 容
S61	千円 283,647	<ul style="list-style-type: none"> <li>・サイクルロード (610m・電気・植栽)</li> <li>・サイクルポケットモニュメント</li> <li>・運動広場進入路</li> <li>・展望台取付園路 (アスレチック5ポイント)</li> <li>・いこいの森 (パーゴラ等)</li> <li>・駐車場進入路拡大</li> <li>・木工芸センター電気設備</li> <li>・案内板 (12基)</li> <li>・ジャブジャブ池 (389.8㎡東屋1棟)</li> <li>・サイクルステーション (1棟)</li> <li>・サイクルポケット(植栽)</li> <li>・休憩園地 (2箇所)</li> <li>・野外ステージ (シート)</li> <li>・ゆらゆら橋</li> <li>・木工芸センター機械設備</li> <li>・施設管理委託費</li> </ul>
S62	236,379	<ul style="list-style-type: none"> <li>・サイクルロード (337m・舗装・橋台・緑化・電気)</li> <li>・テニスコート周辺整備 (給水・散水施設)</li> <li>・休憩園地(東屋1棟 舗装)</li> <li>・ふれあい展望台</li> <li>・キャンプファイヤーサークル</li> <li>・給水施設</li> <li>・維持補修</li> <li>・施設管理委託</li> <li>・ゆらゆら橋周辺 (植栽等)</li> <li>・散策路 (1,202m)</li> <li>・給水施設 (ポンプ1基 水道管482m)</li> <li>・屋外電気電話施設</li> <li>・用地取得(0.11ha)</li> <li>・自転車購入 (43台)</li> </ul>
S63	386,134	<ul style="list-style-type: none"> <li>・サイクルロード (60.0m・電気)</li> <li>・ふれあいの森 (ローラースライダー・造成・遊具・植栽・駐車場・便所)</li> <li>・モニュメント</li> <li>・園路等植栽 (展望台取付・世界の森)</li> <li>・案内標識板設置 (23基)</li> <li>・維持補修</li> <li>・施設管理委託</li> <li>・サイクルロード 橋 (上部工60.0m)</li> <li>・園路駐車場舗装</li> <li>・公衆便所(1棟)</li> <li>・作業道 (870m)</li> <li>・用地購入(37,467㎡)</li> </ul>
H元	793,358	<ul style="list-style-type: none"> <li>・サイクルロード (1,412m)</li> <li>・サイクルロード 橋 (下部工・上部工155m)</li> <li>・維持補修(電気・受水槽配管・散策路・アスレチック等)</li> <li>・林間広場 (5,607㎡)</li> <li>・用地購入(71,336㎡)</li> <li>・植栽</li> <li>・展望台 (鉄骨・工事用道路)</li> <li>・施設管理委託</li> </ul>
H2	726,534	<ul style="list-style-type: none"> <li>・サイクルロード (175m・電気・舗装)</li> <li>・サイクルロード 橋 (上部工155m・橋梁取付け)</li> <li>・法面緑化</li> <li>・展望広場</li> <li>・貯水槽</li> <li>・案内板設置</li> <li>・災害復旧 (5カ所)</li> <li>・林間広場 (施設)</li> <li>・展望台(内外装工事)</li> <li>・公衆便所</li> <li>・維持補修 (7件)</li> <li>・施設管理委託</li> </ul>
合計	4,332,465	

## (2) 維持管理（過去10年間）

年度	事業費（円）		事業内容
H23	6,739,950 <19,362,000>	6,739,950 <19,362,000>	・維持補修 3件 芝生広場等舗装、森林学習展示館屋上防水、森林学習展示館トイレ改修
H24	20,295,250 <1,334,550>	20,295,250 <1,334,550>	・維持補修 7件 北向展望台階段等、総合案内所床面、環境整備工事（休憩施設、遊具修繕、くるくる展望台等舗装工事）、水道メーター設置、通信設備修繕
H25	14,688,450	14,688,450	・維持補修 6件 深井戸ポンプ取替工、給水管改修、コンクリ擬木防護柵修繕工、案内看板設置工、展望台遊歩道整備、遊具整備、防護柵設置工、カーブミラー、浄化槽ろ材等交換
H26	46,302,840	46,302,840	・維持補修 4件 サイクリングロード舗装修繕・陥没補修・施設整備工（くるくる展望台付近トイレ解体・国営総合農地防災事業関連ダム堤体通行止め案内看板）、リンリン橋舗装修繕、森林学習展示館駐車場舗装修繕、北山東部小前駐車場舗装修繕、ふれあい展望台改修工事、ふれあいの森 ジェットローラーズライダー修繕、くるくる展望台防鳥ネット設置
H27	26,053,920	26,053,920	・維持補修 2件 総合案内センター（屋根・テラス・ごみ収集倉庫・家具・玄関タイル・男子トイレドア等）改修、わんぱく広場遊具（コンビネーションプレイ・丸太ステップ・バースイング）修繕、ふれあい広場遊具（ネットコンビネーション・ネットトンネル）修繕、園内道復旧
H28	23,689,800	23,689,800	・維持補修 5件 給水管復旧、給水設備等復旧（北山東部小学校前トイレ修繕、給水施設滅菌ポンプ交換、第2サイクルステーショントイレ修繕、わんぱく広場給水管止水、森林学習展示館トイレ換気扇交換）、サイクリングロードトンネル調査設計、森林学習展示館LED工事、遊具修繕他（ふれあいの森ジェットローラーズライダー、わんぱく広場、園内道復旧工、芝生広場整備工、サイクリングロード看板整備工、遊歩道工）
H29	17,868,600	17,868,600	・維持補修 4件 トイレ修繕（森林学習展示館トイレ修繕）、放送設備改修（スピーカー設置）、トンネル補修（1号トンネル）、遊具等修繕（コンビネーションプレイ、バースイング、丸太登り、丸太ステップ、U型側溝設置、転落防止柵設置）
H30	22,839,840 <79,070,160>	17,273,040 <0>	・維持補修 6件 仮設道伐採、水道配管復旧、植樹箇所樹木伐採、植樹箇所整地、水道復旧工（木工芸センター屋外水道配管工・屋内水道配管工、森林学習展示館受水槽清掃点検、総合案内センタートイレ修繕・給水配管修繕）、井田山展望台改修設計、井田山展望台改修
		5,566,800 <79,070,160>	・災害復旧 3件 補強土壁他災害普及測量設計業務、災害復旧工事（擁壁工他）、災害復旧工事（補強土壁他）
R元	14,342,780 <48,882,600>	14,342,780 <22,516,600>	・維持補修 5件 トンネル補修（2号トンネル）、サイクリングロード（舗装補修、防護柵補修）、遊歩道樹木伐採、駐車場測量設計、水道配管
		0 <26,366,000>	・災害復旧 1件 災害復旧工事（佐賀市負担金）
R2	27,561,600 <35,098,000>	27,561,600 <21,450,000>	・維持補修 3件 現況調査、駐車場拡張（森林学習展示館）、橋梁補修（夢の橋）
		0 <13,648,000>	・災害復旧 1件 災害復旧測量、災害復旧工事
R3	3,897,300 <46,226,000>	3,897,300 <46,226,000>	・維持補修 4件 歩道整備（ほおのき駐車場）測量設計、歩道整備（ほおのき駐車場）、Wi-Fi設置、広場測量設計
		0 <0>	・災害復旧 0件

※ <>は次年度への繰越分で、外数。

X そ の 他

# 1 行政機構

R4.4.1 現在

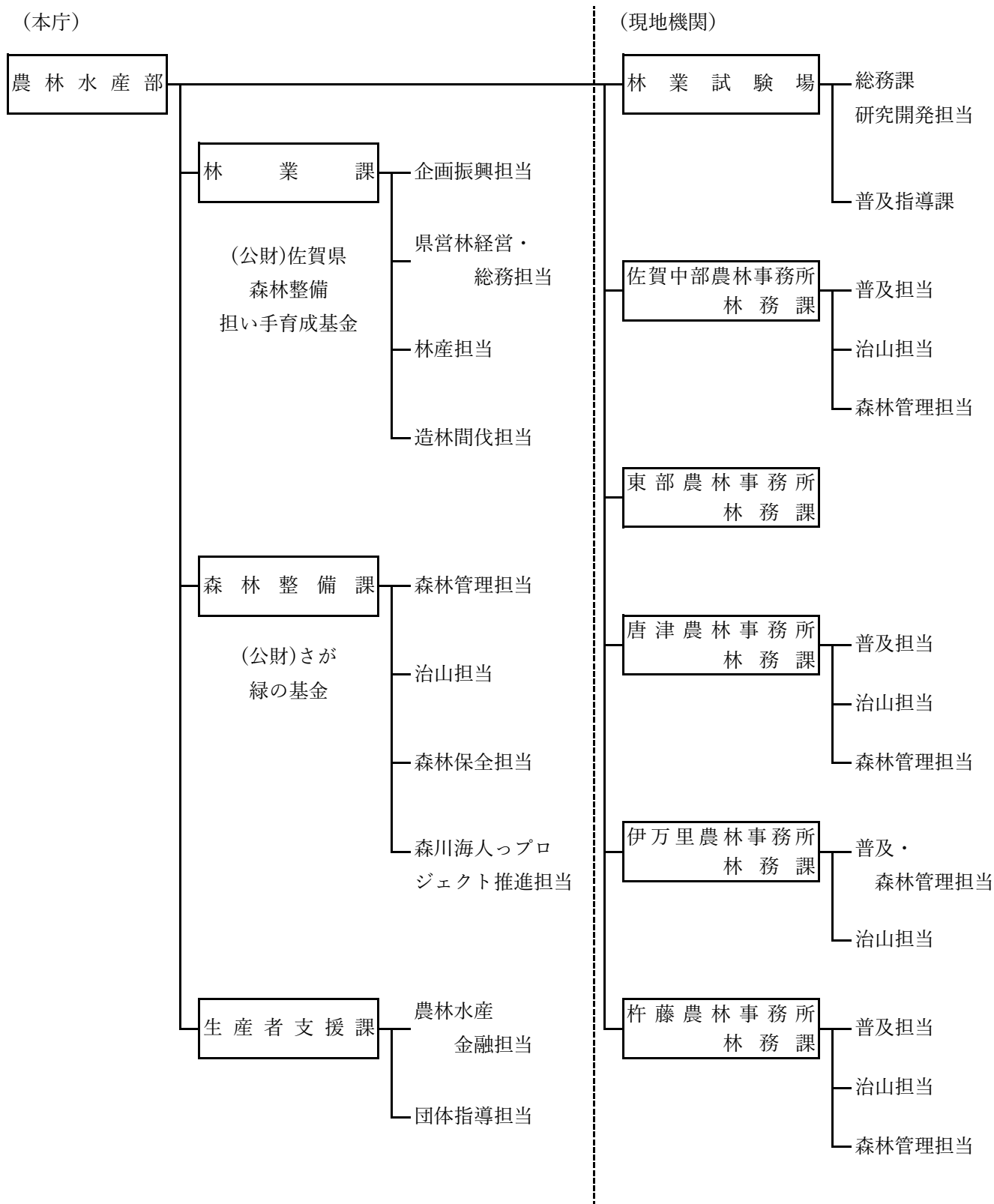

## 2 佐賀県内の林務関係団体・審議会・協議会等一覧表

R4.4.1 現在

名 称		住 所	電 話	FAX
佐賀県林業改良普及協会	〒840-0212	佐賀市大和町池上3408 佐賀県林業試験場内	0952-62-0054	0952-51-2013
佐賀県林業研究グループ連絡協議会	〒840-8570	佐賀市城内一丁目1-59 県庁林業課内	0952-25-7132	0952-25-7283
佐賀県森林病虫害等防除連絡協議会	〃	〃	0952-25-7131	〃
佐賀県生産森林組合協議会	〃	〃	0952-25-7133	〃
(公財)佐賀県森林整備担い手育成基金	〃	〃	〃	〃
ふる郷の木づかいプロジェクト会議	〃	〃	〃	〃
林業・木材製造業労働災害防止協会 佐賀県支部	〒840-0027	佐賀市本庄町本庄278-4 佐賀県森林会館内	0952-23-6181	0952-29-2187
佐賀県水源林造林協議会	〃	〃	0952-26-4351	-
(一社)佐賀県木材協会	〃	〃	0952-23-6181	0952-29-2187
佐賀県木材青壮年会	〒849-0202	佐賀市久保田町大字久富3400-2	0952-68-3205	0952-68-4741
諸富家具振興協同組合	〒840-2102	佐賀市諸富町大字為重529-5 産業振興会館内	0952-47-5097	0952-47-5659
佐賀の木・家・まちづくり協議会	〒840-0857	佐賀市鍋島町大字八戸字上深町3182 (公財)佐賀県建設技術支援機構内	0952-26-1697	0952-26-1698
佐賀県優良住宅建設事業者協議会	〃	〃	〃	〃
(一社)佐賀県建築士会	〒840-0041	佐賀市城内二丁目2-37 建設会館内	0952-26-2198	0952-26-2248
(一社)佐賀県建築士事務所協会	〃	〃	0952-22-3541	0952-22-3668
佐賀県建設労働組合連合会	〒849-0936	佐賀市鍋島町森田469-1	0952-30-8121	0952-30-8123
佐賀県治山林道協会	〒840-0027	佐賀市本庄町本庄278-4 佐賀県森林会館内	0952-23-3915	0952-23-3928
佐賀県山林種苗緑化協同組合	〃	〃	0952-24-3663	0952-25-8981
佐賀県造園協同組合	〒849-0905	佐賀市金立町大字千布637-1 造園会館内	0952-98-2151	0952-98-2153
(一社)佐賀県造園建設業協会	〃	〃	0952-71-8082	0952-71-8083
佐賀県森林審議会	〒840-8570	佐賀市城内一丁目1-59 県庁森林整備課内	0952-25-7134	0952-25-7312
(公財)さが緑の基金	〃	〃	0952-25-7136	0952-25-7312
北山湖県民の森推進協議会	〒840-8501	佐賀市栄町1番1号 佐賀市経済部観光振興課内	0952-40-7111	-
(一財)スマイルアース	〒840-0542	佐賀市富士町大字藤瀬724-4 21世紀県民の森内	0952-57-2341	0952-57-2217
佐賀県市長会	〒840-0041	佐賀市城内一丁目5-14 佐賀県自治会館内	0952-25-1913	-
佐賀県町村会	〃	〃	0952-23-3219	0952-24-9740
(一社)佐賀県猟友会	〒840-0027	佐賀市本庄町本庄278-4 佐賀県森林会館内	0952-26-6543	-
佐賀県環境審議会鳥獣部会	〒840-8570	佐賀市城内一丁目1-59 県庁生産者支援課内	0952-25-7113	0952-25-7271

### 3 森林組合関係

R4.9月現在

農 林 事 務 所	番 号	森林組合名	所在地	区域	電話番号 F A X	代表者氏名
佐 賀 中 部	1	富士大和	〒840-0501 佐賀市富士町大字古湯2794	佐賀市 (富士町・大和町・ 久保泉町・金立町)	0952-58-2031 0952-58-2088	代表理事組合長 杉山 利則
	2	佐賀中部	〒846-0012 多久市東多久町大字別府2378-3	多久市 小城市	0952-76-3325 0952-76-3324	代表理事組合長 福島 光洋
東 部	3	佐賀東部	〒842-0201 神崎市脊振町広滝547-8	神崎市 神埼郡 佐賀市(三瀬) 鳥栖市	0952-59-2023 0952-59-2774	代表理事組合長 森崎 三善
唐 津	4	まつら	〒849-3112 唐津市厳木町中島5-1	唐津市	0955-63-2022 0955-63-2989	代表理事組合長 嶺川 美實
伊 万 里	5	伊万里 西松浦	〒848-0023 伊万里市大坪町丙140-1	伊万里市 有田町	0955-23-3398 0955-23-3319	代表理事組合長 宮本 光治
杵 藤	6	武雄杵島	〒843-0022 武雄市武雄町大字武雄4167-2	武雄市 杵島郡	0954-23-5030 0954-23-9725	代表理事組合長 杉原 豊喜
	7	太良町	〒849-1602 藤津郡太良町大字多良3217-3	太良町	0954-67-0114 0954-67-0238	代表理事組合長 村井 樹昭
	8	鹿島嬉野	〒849-1422 嬉野市塩田町大字谷所甲2421-1	鹿島市 嬉野市	0954-66-2678 0954-66-2679	代表理事組合長 中山 博
佐賀県森林組合連合会			〒840-0027 佐賀市本庄町大字本庄278-4 佐賀県森林会館内		0952-23-4191 0952-23-4192	代表理事会長 杉原 豊喜

### 4 佐賀県的主要な林務関係施設

名称	住所・電話番号	備考
佐賀県立 21世紀県民の森	〒840-0543 佐賀市富士町大字古場1148-10 (問合せ) さが21県民の森管理運営事業体 (0952)57-2237	利用時間 9:00~17:00 休館日 年末年始